sž - projektivno podjetje ljubljana d.d.
projektiranje, inženiring, svetovanje
Ukmarjeva ulica 6, SI - 1000 Ljubljana
tel.: 01/ 300 76 00, fax.: 01/ 300 76 36

1 NASLOVNA STRAN S KLJUČNIMI PODATKI O ELABORATU

Načrt: **9 Elaborat**

Elaborat: **9/6 Katastrski elaborat**

Investitor: **Republika Slovenija, Ministrstvo za infrastrukturo**
Direkcija RS za infrastrukturo
Tržaška cesta 19, 1000 Ljubljana

Objekt/Projekt: **Nadgradnja medpostajnega odseka Ljubljana - Brezovica**

Vrsta projektne dokumentacije: **IZVEDBENI NAČRT**

Za gradnjo: **Vzdrževalna dela v javno korist**

Projektant: **SŽ – Projektivno podjetje Ljubljana d.d.**
projektiranje, inženiring, svetovanje
Ukmarjeva ulica 6, 1000 Ljubljana

Odgovorni predstavnik projektanta:

Edmund Škerbec,
univ. dipl. inž. grad.

Podpis:

SŽ - PROJEKTIVNO PODJETJE LJUBLJANA d.d. LJUBLJANA 1

Odgovorni izdelovalec elaborata – pooblaščeni geodet:

David Pečnik,
univ. dipl. inž. geod.
Geo0439

DAVID PEČNIK
univ.dipl.inž.geod.
IZS Geo0439

Podpis:

Številka elaborata: **3685_9/6** *Številka projekta:* **3685**

Kraj in datum: **Ljubljana, julij 2019**
dopolnjeno po reviziji: **Ljubljana, november 2019**

Odgovorni vodja projekta:

Boris Brilly,
univ. dipl. inž. grad.
G-2753

BORIS BRILLY
univ.dipl.inž.grad.
IZS G-2753

Podpis:

ZG50	0098	007.2121	S.1	

sž - projektivno podjetje ljubljana d.d.
projektiranje, inženiring, svetovanje
Ukmarjeva ulica 6, SI - 1000 Ljubljana
tel.: 01/ 300 76 00, fax.: 01/ 300 76 36

2 KAZALO VSEBINE ELABORATA

	SPLOŠNI DEL		**S**
1	Naslovna stran s ključnimi podatki o elaboratu		S.1
2	Kazalo vsebine elaborata		S.3.2
3	**TEHNIČNI DEL**		**T**
	3.1	Tehnični opis	T.1
	3.2	Tehnično poročilo	T.1.1

			stran/strani
	3.2.1	Uvod	1/25
	3.2.2	Javna železniška infrastruktura	1/25
	3.2.3	Definiranje meje javne železniške infrastrukture	1/25
	3.2.4	Definiranje območja predvidenega posega	2/25
		Preglednica 1: Območja gradbene parcele z oznakami območij in opisom	2/25
		Preglednica 2: Območja služnosti z oznakami območij in opisom ter služnostnim upravičencem	4/25
	3.2.5	Podatki zemljiškega katastra	4/25
		Preglednica 3: Katastrske občine z datumi prejema in veljavnosti digitalnih podatkov zemljiškega katastra	5/25
	3.2.5.1	Status veljavnosti podatkov zemljiškega katastra	5/25
	3.2.5.2	Ocena kakovosti in položajna natančnost zemljiško katastrskega prikaza	6/25
	3.2.5.3	Kakovost podatkov zemljiškega katastra po podatkih GURS	6/25
		Preglednica 4: Podatki GURS-a o kakovosti zemljiškega katastra, januar 2019	7/25
	3.2.5.4	Definiranje območja analize ZK točk	8/25
	3.2.5.5	Rezultati analize natančnosti ZK točk	8/25
		Preglednica 5: Rezultati analize natančnosti ZK točk znotraj prikaza katastrskega elaborata (KE): OGU Ljubljana in OGU Kranj	8/25
	3.2.6	Podatki o parcelah v upravljanju upravljavca SŽ – Infrastruktura, d.o.o.	9/25
	3.2.7	Podatki zemljiške knjige	9/25
	3.2.8	Podatki o vrsti dejanske rabe in bonitetnih točkah	9/25
	3.2.8.1	Podatki o vrsti rabe, katastrski kulturi in katastrskem razredu	9/25
	3.2.8.2	Podatki o vrsti dejanske rabe	10/25
		Preglednica 6: Šifrant vrst dejanske rabe kmetijskih in gozdnih zemljišč	10/25
	3.2.8.3	Podatki o bonitetnih točkah	11/25
	3.2.9	Analiza predvidenih posegov na zemljiščih	12/25
	3.2.9.1	Analiza posega - območje gradbene parcele (GP)	12/25
		Preglednica 7: Seznam parcel znotraj posameznega območja gradbene parcele (GP)	12/25
		Preglednica 8: Seznam območij gradbene parcele z grafičnimi površinami posameznega območja	15/25
	3.2.9.2	Analiza posega - območje služnosti	17/25
		Preglednica 9: Seznam parcel na območju služnosti	17/25
		Preglednica 10: Seznam območij služnosti z grafičnimi površinami posameznega območja	17/25
	3.2.10	Seznam koordinat lomnih točk gradbene parcele (GP)	17/25
		Preglednica 11: Seznam koordinat lomnih točk gradbene parcele (GP) in območij služnosti	17/25

sž - projektivno podjetje ljubljana d.d.
projektiranje, inženiring, svetovanje
Ukmarjeva ulica 6, SI - 1000 Ljubljana
tel.: 01/ 300 76 00, fax.: 01/ 300 76 36

4	**RISBE:**	**G**
	4.1 KATASTRSKA SITUACIJA Z VRISOM POSEGA 01 KATASTRSKA SITUACIJA Z VRISOM POSEGA, od km 566+577 do km 567+900 M 1:1000 02 KATASTRSKA SITUACIJA Z VRISOM POSEGA, od km 567+900 do km 569+250 M 1:1000 03 KATASTRSKA SITUACIJA Z VRISOM POSEGA, od km 569+250 do km 570+650 M 1:1000 04 KATASTRSKA SITUACIJA Z VRISOM POSEGA, od km 570+650 do km 572+090 M 1:1000 05 KATASTRSKA SITUACIJA Z VRISOM POSEGA, od km 572+090 do km 573+571 M 1:1000	G.005
5	**PRILOGE:**	**P**
		stran/strani
	5.1 SEZNAM ZEMLJIŠČ PO OBMOČJIH POSEGOV *območje:* **gradbena parcela (GP)**	P.005 1/7
	5.2 SEZNAM ZEMLJIŠČ PO LASTNIKIH *območje:* **gradbena parcela (GP) – izven meja JŽI** **(posegi izven meje JŽI in začasni posegi izven meje JŽI)**	P.005 1/4
	5.3 SEZNAM ZEMLJIŠČ PO OBMOČJIH POSEGOV *območje:* **služnost**	P.005 1/1
	5.4 SEZNAM ZEMLJIŠČ PO LASTNIKIH *območje:* **služnost**	P.005 1/1
	5.5 REDNI IZPISI IZ ZEMLJIŠKE KNJIGE (eZK) (vse tangirane parcele – **območje gradbene parcele (GP)**)	P.005
	5.6 REDNI IZPISI IZ ZEMLJIŠKE KNJIGE (eZK) (vse tangirane parcele – **območje služnosti**)	P.005

sž - projektivno podjetje ljubljana d.d.
projektiranje, inženiring, svetovanje
Ukmarjeva ulica 6, SI - 1000 Ljubljana
tel.: 01/ 300 76 00, fax.: 01/ 300 76 36

3 TEHNIČNI DEL

ZG50	**0098**	**007.2121**	**T**	

sž - projektivno podjetje ljubljana d.d.
projektiranje, inženiring, svetovanje
Ukmarjeva ulica 6, SI - 1000 Ljubljana
tel.: 01/ 300 76 00, fax.: 01/ 300 76 36

3.1 TEHNIČNI OPIS

ZG50	**0098**	**007.2121**	**T.1**	

3.2 TEHNIČNO POROČILO

3.2.1 Uvod

Za potrebe priprave projektne dokumentacije **»IZVEDBENI NAČRT«** za gradnjo **»Vzdrževalna dela v javno korist«** z naslovom (Objekt/Projekt): **»Nadgradnja medpostajnega odseka Ljubljana - Brezovica«**, številčna oznaka projekta **3685**, je bil izdelan **»Katastrski elaborat«** s številčno oznako **3685_9/6**.

Osnova za izdelavo katastrskega elaborata predstavljajo načrti projekta št. **3685**.

Katastrski elaborat vsebuje vse zahtevane podatke z izvedenimi analizami zemljiškega katastra obravnavanih zemljišč in je izdelan v skladu z **veljavno zakonodajo** ter **projektno nalogo Direkcije RS za infrastrukturo za izdelavo predmetne projektne dokumentacije**. Grafični del katastrskega elaborata je izdelan v merilu **M 1:1000**.

Analiza in grafični del katastrskega elaborata sta izdelana v koordinatnem sistemu vzpostavljenem in uporabljenem za ta projekt. Uporabljeni koordinatni sistem je t.i. stari koordinatni sistem **Gauß-Krüger** (**D48/GK**).

Grafični del pridobljenih podatkov **potrebnih za izdelavo katastrskega elaborata** v državnem koordinatnem sistemu **D96/TM** so bili za potrebe tega projekta transformirani na osnovi **trikotniške transformacije verzija 4.0** iz državnega koordinatnega sistema **D96/TM** v koordinatni sistem **D48/GK**.

3.2.2 Javna železniška infrastruktura

Javno železniško infrastrukturo opredeljuje in definira **Zakon o železniškem prometu** (Uradni list RS, št. 99/15 – uradno prečiščeno besedilo in 30/18).

Skladno z navedenim zakonom je vlada z uredbo podelila pravico upravljanja z javno železniško infrastrukturo, ki je v **lasti Republike Slovenije**, podjetju **»SŽ – Infrastruktura, d.o.o.«.**

3.2.3 Definiranje meje javne železniške infrastrukture

Na osnovi pridobljenih podatkov GURS-a in podatkov zemljiške knjige smo le te **združili** ter **izdelali svojo lastno bazo podatkov (baza JŽI)** z namenom definiranja grafičnega poteka **meje JŽI** na osnovi ustrezno pripravljenih grafičnih podatkov pridobljenega ZKP-ja (opisano v nadaljevanju elaborata) in sicer:

- **bazo prevzetih lastnikov iz evidence GURS** (lastnik javno dobro-javna železniška infrastruktura, lastnik Republika Slovenija),
- **bazo seznama parcel v upravljanju upravljavca** ter

- **izdelano lastno bazo podatkov iz zemljiške knjige** iz katere je razvidno katera zemljišča v lasti Republike Slovenije imajo **dodeljen status javnega dobra (javno dobro – javna železniška infrastruktura**).

Na osnovi izdelane baze podatkov JŽI smo izdelali tudi **grafični prikaz meje javne železniške infrastrukture (meja JŽI).**

Na osnovi grafičnega prikaza **meje JŽI** smo **definirali** predvidene posege obravnavane projektne dokumentacije **znotraj in izven meje JŽI ter služnosti.**

3.2.4 Definiranje območja predvidenega posega

Za potrebe izdelave katastrskega elaborata št. **3685_9/6** je bilo potrebno definirati območje predvidenih posegov – **območje gradbene parcele (GP)** in območje na katerem je potrebno pridobiti služnost za posamezni komunalni vod – **območje služnosti**. Območja posegov so bila definirana na podlagi ustreznih izdelanih načrtov projekta št. **3685**.

V katastrskem elaboratu prikazane in analizirane **meje posegov** območja gradbene parcele **so definirane** na osnovi **Pravilnika o spodnjem ustroju železniških prog** (UL RS, št. 93/13 in 30/18 – ZVZelP-1), ki v prilogi 1 in 2 definira odmik mejnika (mejnega znamenja) **minimalno 1 m ali več** vstran od roba posega.

Na osnovi predmetnih načrtov in meje javne železniške infrastrukture (meja JŽI) so bila definirana in analizirana sledeča območja:

- *območje:* **poseg znotraj meje JŽI (POS-ZNT-1xx)**
- *območje:* **poseg izven meje JŽI (POS-IZV-2xx)**
- *območje:* **začasni poseg izven meje JŽI (POS-ZAC-3xx)**
- *območje:* **služnost (POS-SLUZ-4xx)**

V spodnji preglednici (Preglednica 1) so podrobneje predstavljena območja analize gradbene parcele in v nadaljevanju v Preglednici 2 območja služnosti z oznakami posameznih območij in opisom ter navedenim služnostnim upravičencem.

Preglednica 1: Območja gradbene parcele z oznakami območij in opisom

Oznaka območja	*Območje posega*	*Kratek opis posegov znotraj območja posega*
POS-ZNT-101	**Poseg znotraj meje JŽI**	nadgradnja proge po projektu 3685
POS-ZNT-102	**Poseg znotraj meje JŽI**	nadgradnja proge po projektu 3685
POS-ZNT-103	**Poseg znotraj meje JŽI**	nadgradnja proge po projektu 3685
POS-ZNT-104	**Poseg znotraj meje JŽI**	nadgradnja proge po projektu 3685
POS-ZNT-105	**Poseg znotraj meje JŽI**	nadgradnja proge po projektu 3685
POS-IZV-201	**Poseg izven meje JŽI**	sanacija podvoza v km 566+698
POS-IZV-202	**Poseg izven meje JŽI**	gradnja PHO
POS-IZV-203	**Poseg izven meje JŽI**	sanacija podhoda v km 567+196, gradnja PHO

Oznaka območja	*Območje posega*	*Kratek opis posegov znotraj območja posega*
POS-IZV-204	**Poseg izven meje JŽI**	gradnja PHO
POS-IZV-205	**Poseg izven meje JŽI**	sanacija podvoza v km 567+596
POS-IZV-206	**Poseg izven meje JŽI**	načrt perona na postajališču Tivoli, dvigalo postajališče Tivoli
POS-IZV-207	**Poseg izven meje JŽI**	gradnja PHO
POS-IZV-208	**Poseg izven meje JŽI**	načrt perona na postajališču Tivoli, dvigalo postajališče Tivoli
POS-IZV-209	**Poseg izven meje JŽI**	sanacija mostu v km 569+085
POS-IZV-210	**Poseg izven meje JŽI**	električna vozna mreža
POS-IZV-211	**Poseg izven meje JŽI**	sanacija mostu v km 569+697
POS-IZV-212	**Poseg izven meje JŽI**	ureditev brežine in drenaže
POS-IZV-213	**Poseg izven meje JŽI**	novogradnja mostu v km 570+809
POS-IZV-214	**Poseg izven meje JŽI**	električna vozna mreža
POS-IZV-215	**Poseg izven meje JŽI**	električna vozna mreža
POS-ZAC-301	**Začasni poseg izven meje JŽI**	sanacija podhoda v km 567+025
POS-ZAC-302	**Začasni poseg izven meje JŽI**	sanacija podhoda v km 567+025
POS-ZAC-303	**Začasni poseg izven meje JŽI**	ureditev brežin
POS-ZAC-304	**Začasni poseg izven meje JŽI**	sanacija podvoza v km 567+596
POS-ZAC-305	**Začasni poseg izven meje JŽI**	načrt perona na postajališču Tivoli, dvigalo postajališče Tivoli
POS-ZAC-306	**Začasni poseg izven meje JŽI**	načrt perona na postajališču Tivoli, dvigalo postajališče Tivoli
POS-ZAC-307	**Začasni poseg izven meje JŽI**	načrt perona na postajališču Tivoli, dvigalo postajališče Tivoli
POS-ZAC-308	**Začasni poseg izven meje JŽI**	ureditev brežine in ocejanja
POS-ZAC-309	**Začasni poseg izven meje JŽI**	ureditev brežine in zaključka kanalete
POS-ZAC-310	**Začasni poseg izven meje JŽI**	ureditev brežine
POS-ZAC-311	**Začasni poseg izven meje JŽI**	ureditev brežine
POS-ZAC-312	**Začasni poseg izven meje JŽI**	ureditev brežine
POS-ZAC-313	**Začasni poseg izven meje JŽI**	ureditev brežine
POS-ZAC-314	**Začasni poseg izven meje JŽI**	ureditev brežine
POS-ZAC-315	**Začasni poseg izven meje JŽI**	ureditev brežine
POS-ZAC-316	**Začasni poseg izven meje JŽI**	ureditev brežine
POS-ZAC-317	**Začasni poseg izven meje JŽI**	ureditev brežine
POS-ZAC-318	**Začasni poseg izven meje JŽI**	ureditev brežine
POS-ZAC-319	**Začasni poseg izven meje JŽI**	ureditev brežine
POS-ZAC-320	**Začasni poseg izven meje JŽI**	ureditev brežine

Oznaka območja	*Območje posega*	*Kratek opis posegov znotraj območja posega*
POS-ZAC-321	**Začasni poseg izven meje JŽI**	ureditev brežine in zaključka kanalete
POS-ZAC-322	**Začasni poseg izven meje JŽI**	izkop za nov SVTK jašek
POS-ZAC-323	**Začasni poseg izven meje JŽI**	ureditev brežin
POS-ZAC-324	**Začasni poseg izven meje JŽI**	ureditev brežin
POS-ZAC-325	**Začasni poseg izven meje JŽI**	ureditev brežin
POS-ZAC-326	**Začasni poseg izven meje JŽI**	ureditev brežin
POS-ZAC-327	**Začasni poseg izven meje JŽI**	ureditev brežin
POS-ZAC-328	**Začasni poseg izven meje JŽI**	ureditev brežin

Preglednica 2: Območja služnosti z oznakami območij in opisom ter služnostnem upravičencem

Oznaka območja	*Vrsta voda*	*Služnostni upravičenec*	*Opis*
POS-SLUZ-401	SVTK	**SŽ-Infrastruktura, d.o.o.** Kolodvorska ulica 11, 1000 Ljubljana *(upravljavec)*	novi SVTK jašek na mestu obstoječega jaška
POS-SLUZ-402	SVTK	**SŽ-Infrastruktura, d.o.o.** Kolodvorska ulica 11, 1000 Ljubljana *(upravljavec)*	novi SVTK jašek na mestu obstoječega jaška
POS-SLUZ-403	SVTK	**SŽ-Infrastruktura, d.o.o.** Kolodvorska ulica 11, 1000 Ljubljana *(upravljavec)*	novi SVTK jašek na mestu obstoječega jaška
POS-SLUZ-404	SVTK	**SŽ-Infrastruktura, d.o.o.** Kolodvorska ulica 11, 1000 Ljubljana *(upravljavec)*	novi SVTK jašek na mestu obstoječega jaška

Izdelana je bila tudi grafična priloga: **»Katastrska situacija z vrisom posega«** v merilu **1:1000**, ki prostorsko opredeljuje in prikazuje nameravane posege in se nahaja v poglavju **»4 RISBE«**.

3.2.5 Podatki zemljiškega katastra

Za potrebe izdelave katastrskega elaborata so bili naročeni in pridobljeni podatki o zemljiškem katastru (ZK) na širšem območju predvidenih posegov in sicer:

- **zemljiško katastrski prikaz (ZKP).**

Podatki zemljiškega katastra v digitalni obliki (zemljiško katastrski prikaz - ZKP) z vsemi podatki o parcelah, kot jih vodi **Geodetska uprava Republike Slovenije (GURS)** in v skladu z **Zakonom o varstvu osebnih podatkov** (UL RS, št. 94/07 – uradno prečiščeno besedilo), so bili pridobljeni **januarja 2019**, s strani **Geodetske uprave Republike Slovenije** (GURS), **Območne geodetske uprave Ljubljana** (OGU Ljubljana), **Geodetske pisarne Ljubljana** (GP Ljubljana), Šmartinska cesta 152, 1000 Ljubljana in **Območne**

geodetske uprave Kranj (OGU Kranj), **Geodetske pisarne Škofja Loka** (GP Škofja Loka), Fužinska ulica 1, 4220 Škofja Loka.

Z **namenom izboljšanja kakovosti zemljiško katastrskega prikaza** so bili pridobljeni izrezi **korigirani**. **Kriterij korekcije** so bile **zemljiško katastrske točke (ZK točke)** ter **karakteristični objekti** (topografska vsebina, DOF, detajlno posneti karakteristični objekti ter najdena mejna znamenja). S tem je bilo doseženo, da so meje s statusom – **urejene meje** prostorsko pravilno pozicionirane. Za **neurejene parcelne meje** velja, da so informativnega značaja oz. jih lahko ocenjujemo z natančnostjo, ki je bila z analizo izračunana za območje predvidenih posegov znotraj posamezne katastrske občine. Za parcele, ki **nimajo urejenih vseh mej** velja, da tudi **nimajo urejene površine** oziroma atributna površina **ni enaka** grafični površini.

Območje predvidenega posega in grafičnega prikaza posega se nahaja znotraj sledečih katastrskih občin, navedenih v spodnji preglednici (Preglednica 3) z navedbo datuma prejema digitalnih podatkov zemljiškega katastra.

Preglednica 3: Katastrske občine z datumi prejema in veljavnosti digitalnih podatkov zemljiškega katastra

PODATKI GURS			DATUM		OPOMBE
Katastrska občina		OGU / GP	Prejema podatkov	Veljavnosti – stanje na dan	
ŠIFKO	Ime K.O.				
1721	GRADIŠČE I	Ljubljana / Ljubljana	29.01.2019	29.01.2019	Prejeto preko spletne pošte.
1723	VIČ	Ljubljana / Ljubljana	29.01.2019	29.01.2019	Prejeto preko spletne pošte.
1724	BREZOVICA	Ljubljana / Ljubljana	29.01.2019	29.01.2019	Prejeto preko spletne pošte.
1725	AJDOVŠČINA	Ljubljana / Ljubljana	29.01.2019	29.01.2019	Prejeto preko spletne pošte.
1740	SPODNJA ŠIŠKA	Ljubljana / Ljubljana	29.01.2019	29.01.2019	Prejeto preko spletne pošte.
1994	DOBROVA	Kranj / Škofja Loka	29.01.2019	29.01.2019	Prejeto preko spletne pošte.
2679	GRADIŠČE II	Ljubljana / Ljubljana	29.01.2019	29.01.2019	Prejeto preko spletne pošte.

3.2.5.1 Status veljavnosti podatkov zemljiškega katastra

Katastrski elaborat z oznako **3685_9/6** vsebuje podatke o parcelnih mejah, parcelnih številkah in ostalih podatkih o parcelah, kot jih vodi pristojna območna geodetska uprava na dan izdaje podatkov. Datumi veljavnosti so enaki datumom prejema digitalnih podatkov, ki so navedeni v zgornji preglednici (Preglednica 2).

3.2.5.2 Ocena kakovosti in položajna natančnost zemljiško katastrskega prikaza

Pod pojmom ocena kakovosti zemljiško katastrskega prikaza razumemo predvsem položajno natančnost katastrskega načrta oziroma zemljiško katastrskega prikaza (ZKP) glede na državni koordinatni sistem.

Položajna natančnost zemljiško katastrskega prikaza je odvisna od natančnosti katastrskega načrta, ki je bil vir za izdelavo in od vseh postopkov prenosa parcelnih meja iz analogne v digitalno obliko. Natančnost analognega katastrskega načrta določata merilo, način izdelave in vzdrževanja.

Stopnjo generalizacije grafičnega prikaza dobimo z upoštevanjem merila in predpisane grafične natančnosti risanja, ki je 0,2 mm.

Glede na način izdelave katastrskega načrta ločimo: načrte grafične izmere in načrte numerične izmere.

Položajna natančnost zemljiško katastrskega prikaza je ocenjena na osnovi analize zemljiško katastrskih točk na območju katastrskega načrta oziroma na območju celotne katastrske občine na tri načine:

- Položajna natančnost, ocenjena glede na kakovost vklopa v državni koordinatni sistem s pomočjo transformacijskih točk
- Položajna natančnost, ocenjena glede na ujemanje po transformaciji s pomočjo kontrolnih točk
- Položajna natančnost, ocenjena na podlagi zemljiškokatastrskih točk

Dobljene vrednosti so realna števila, ki predstavljajo standardni odklon položajev točk v metrih.

Če podatka ni, ali pa so vrednosti enake 0, pomeni, da je to območje numerične izmere in v postopkih izdelave digitalnih katastrskih načrtov ni bila uporabljena transformacija.

Za izračun položajne natančnosti posamezne ZK točke glede na t.i. stari državni koordinatni sistem (**D48/GK**) je bila upoštevana metoda določitve ravninskih koordinat ZK točke in njena ocenjena natančnost v skladu s **Tehničnimi specifikacijami Geodetske uprave Republike Slovenije, št. 35311-61/2018-3 z dne 25.04.2019**, ki govori o vrsti digitalnih podatkov in načinu zapisa podatkov v skladu z **8. in 25. členom Pravilnika o evidentiranju podatkov zemljiškega katastra** (UL RS, št. 48/2018 in 51/2018).

3.2.5.3 Kakovost podatkov zemljiškega katastra po podatkih GURS

Na spletni strani Geodetske uprave Republike Slovenije je objavljena analiza kakovosti po posameznih katastrskih občinah, katera je bila pri izvedbi analize ZK točk uporabljena zgolj v informativni namen.

Podatki v spodnji preglednici (Preglednica 4) so bili povzeti iz navedb na spletni strani Geodetske uprave republike Slovenije in sicer: http://www.gu.gov.si/; **datum: januar 2019.**

Preglednica 4: Podatki GURS-a o kakovosti zemljiškega katastra, januar 2019

Katastrska občina			OGU / GP	Merilo	Način vzdrževanja	Natančnost transformacije	Natančnost kontrolnih točk	Natančnost ZK točk
ŠIFKO	Del	Ime K.O.						
1721	1	GRADIŠČE I	LJUBLJANA / LJUBLJANA	1000	metoda z vklopom	0,53	0,23	2,33
1723	1	VIČ	LJUBLJANA / LJUBLJANA	1000	koordinatni z vklopom	0,00	0,00	0,00
1723	2	VIČ	LJUBLJANA / LJUBLJANA	2880	metoda z vklopom	2,11	1,59	3,97
1723	3	VIČ	LJUBLJANA / LJUBLJANA	1000	koordinatni z vklopom	0,00	0,00	0,00
1723	4	VIČ	LJUBLJANA / LJUBLJANA	2880	metoda z vklopom	1,04	0,46	1,57
1724	1	BREZOVICA	LJUBLJANA / LJUBLJANA	1000	koordinatni	0,00	0,00	0,00
1724	2	BREZOVICA	LJUBLJANA / LJUBLJANA	2880	metoda z vklopom	1,07	2,27	0,00
1724	3	BREZOVICA	LJUBLJANA / LJUBLJANA	2880	metoda z vklopom	2,45	4,88	5,55
1724	4	BREZOVICA	LJUBLJANA / LJUBLJANA	2880	metoda z vklopom	4,34	6,20	4,88
1725	1	AJDOVŠČINA	LJUBLJANA / LJUBLJANA	1000	koordinatni	0,00	0,00	0,00
1740	1	SPODNJA ŠIŠKA	LJUBLJANA / LJUBLJANA	1000	koordinatni z vklopom	0,00	0,00	0,00
1994	1	DOBROVA	KRANJ / ŠKOFJA LOKA	1000	koordinatni z vklopom	0,00	0,00	0,00
1994	2	DOBROVA	KRANJ / ŠKOFJA LOKA	2880	metoda z vklopom	1,95	1,38	5,36
1994	3	DOBROVA	KRANJ / ŠKOFJA LOKA	2880	metoda z vklopom	1,23	1,19	7,35
1994	4	DOBROVA	KRANJ / ŠKOFJA LOKA	1000	koordinatni z vklopom	0,00	0,00	0,00
2679	1	GRADIŠČE II	LJUBLJANA / LJUBLJANA	1000	koordinatni z vklopom	0,00	0,00	0,00

OGU/GP ... ime Območne geodetske uprave ali Geodetske pisarne
merilo ... merilo katastrskega načrta, ki je bil vir za izdelavo digitalnega načrta
način vzdrževanja ... način vzdrževanja katastrskega načrta
natančnost transformacije ... srednji pogrešek na transfomecijskih točkah v metrih
natančnost kontrolnih točk ... srednji pogrešek na kontrolnih točkah v metrih
natančnost ZK točk ... srednji pogrešek na zemljiško katastrskih točkah v metrih

3.2.5.4 Definiranje območja analize ZK točk

Območje analize ZK točk je bilo definirano na območju grafičnega prikaza katastrskega elaborata (KE), grafična priloga **»Katastrska situacija z vrisom posega«** v merilu **1:1000**.

Pri analizi ZK točk je bil upoštevan tudi t.i. **vektor zamika** posamezne ZK točke glede na metodo vzdrževanja zemljiškega katastra, ki se odraža v položajnem zamiku med grafičnimi koordinatami (ZKP) in koordinatami v državnem koordinatnem sistemu **D96/TM**.

3.2.5.5 Rezultati analize natančnosti ZK točk

V spodnji preglednici (Preglednica 5) so numerično predstavljeni rezultati analize ZK točk za obravnavano območje **»Ljubljana-Brezovica«** prikazano na območju prikaza grafičnega dela katastrskega elaborata.

Preglednica 5: Rezultati analize natančnosti ZK točk znotraj prikaza katastrskega elaborata (KE): OGU Ljubljana in OGU Kranj

PODATKI GURS				ANALIZA ZK TOČK V POSAMEZNI K.O.			
katastrska občina		*OGU / GP*	*Merilo*	*Položajno odstopanje*		*Število v analizo zajetih ZK točk*	*Opomba*
ŠIFKO	*Ime K.O.*			*min. [m]*	*max. [m]*		
1721	GRADIŠČE I	Ljubljana / Ljubljana	1000	0,00	1,33	956	Analiza izdelana za območje prikaza ZKP v KE.
1723	VIČ	Ljubljana / Ljubljana	1000, 2880	0,00	3,70	9009	Analiza izdelana za območje prikaza ZKP v KE.
1724	BREZOVICA	Ljubljana / Ljubljana	1000, 2880	0,00	2,81	517	Analiza izdelana za območje prikaza ZKP v KE.
1725	AJDOVŠČINA	Ljubljana / Ljubljana	1000	0,00	0,22	2222	Analiza izdelana za območje prikaza ZKP v KE.
1740	SPODNJA ŠIŠKA	Ljubljana / Ljubljana	1000	0,00	1,42	825	Analiza izdelana za območje prikaza ZKP v KE.
1994	DOBROVA	Kranj / Škofja Loka	1000, 2880	0,00	3,16	3036	Analiza izdelana za območje prikaza ZKP v KE.
2679	GRADIŠČE II	Ljubljana / Ljubljana	1000	0,00	2,21	3699	Analiza izdelana za območje prikaza ZKP v KE.

Natančnost neurejenih parcelnih mej je ocenjena na do ±3,70 m. Neurejene meje parcel znotraj območja katastrskega elaborata so **korigirane glede na ZK točke** in **usklajene s topografsko vsebino geodetskega načrta št. 3685_9/6. Tako usklajene neurejene meje niso dokončne**. V primeru posegov na zemljišča, ki nimajo vseh mej urejenih, **je potrebno meje urediti** v skladu z **Zakonom o evidentiranju nepremičnin** (Uradni list RS, št. 47/06, 65/07 – odl. US, 79/12 – odl. US, 61/17 – ZAID, 7/18 in 33/19).

V grafičnem delu katastrskega elaborata št.: **3685_9/6** so razvidno **ločeno prikazane neurejene in urejene parcelne meje.**

3.2.6 Podatki o parcelah v upravljanju upravljavca SŽ – Infrastruktura, d.o.o.

Na podlagi 4. člena **Uredbe o načinu vpisa upravljavcev nepremičnin v zemljiški kataster in kataster stavb** (Uradni list RS, št. 121/2006 in 104/2013) vodi in objavlja Geodetska uprava Republike Slovenije **seznam upravljavcev nepremičnin**, katerih **lastnik je Republika Slovenija**. Prav tako GURS vodi tudi **evidenco parcel v upravljanju posameznih upravljavcev**.

Za posredovanje in ažurno stanje podatkov o parcelah v upravljanju v evidence **GURS-a** je **dolžan posredovati upravljavec sam**.

Podatke o parcelah, ketere so v upravljanju **upravljavca SŽ – Infrastruktura, d.o.o.**, smo pridobili na GURS-u v digitalni obliki preko spletnega portala **»Vpogled v podatke o nepremičninah za registrirane uporabnike - PREG«** na spletnem naslovu http://prostor3.gov.si/preg/ v mesecu **maj 2019**.

3.2.7 Podatki zemljiške knjige

Za obravnavana zemljišča so bili pridobljeni tudi elektronski izpiski iz elektronske zemljiške knjige **(eZK)** preko spletnega portala Portal e-Sodstvo https://evlozisce.sodisce.si/esodstvo/index.html. Pridobljeni izpiski so priloženi v prilogi tega katastrskega elaborata pod **»5 PRILOGE, 5.3 REDNI IZPISI IZ ZEMLJIŠKE KNJIGE (eZK)«**.

Veljavnost izpiskov je enaka stanju na dan pridobitve le teh.

3.2.8 Podatki o vrsti dejanske rabe in bonitetnih točkah

Za potrebe izdelave katastrskega elaborata oziroma izdelave analize obravnavanih zemljišč so bili naročeni in pridobljeni tudi podatki o **vrsti dejanske rabe** in **bonitetnih točkah** na širšem območju predvidenih posegov **predmetne projektne dokumentacije**.

3.2.8.1 Podatki o vrsti rabe, katastrski kulturi in katastrskem razredu

Geodetska uprava Republike Slovenije po **30.6.2012** v zemljiškem katastru **ni več spreminjala podatkov o vrsti rabe, katastrski kulturi in katastrskem razredu** na zahtevo lastnika ali upravljavca javnega dobra. V skladu z določili **4. člena Zakona o spremembah Zakona o ugotavljanju katastrskega dohodka ZUKD-1A in ZUKD-1B** so se v zemljiškem katastru do 31. decembra 2013 še izkazovali podatki o vrsti rabe, katastrskih kulturah in razredih, kot so bili evidentirani na dan 30. junija 2012. **V skladu s 160. členom Zakona o evidentiranju nepremičnin (ULRS 47/06), so se podatki katastrske klasifikacija po uradni dolžnosti izbrisali iz evidence zemljiškega katastra.**

Zaradi zgoraj navedenih dejstev se v katastrskem elaboratu ne obravnava podatkov o vrsti rabe, katastrski kulturi in katastrskem razredu temveč se za izdelavo katastrskega elaborata uporabljajo podatki o dejanski rabi in bonitetnih točkah.

3.2.8.2 Podatki o vrsti dejanske rabe

Podatki o **vrsti dejanske rabe** v digitalni obliki z vsemi pripadajočimi podatki, kot jih vodi **Republika Slovenija, Ministrstvo za kmetijstvo, gozdarstvo in prehrano (MKGP)** v skladu z Zakonom o kmetijstvu (UL RS, št. . 45/08, 57/12, 90/12 – ZdZPVHVVR, 26/14, 32/15 in 27/17) in Pravilnikom o evidenci dejanske rabe kmetijskih in gozdnih zemljišč (UL RS, št. 110/10 – neuradno prečiščeno besedilo št. 2), so bili pridobljeni **maja 2019** (veljavnost podatkov na dan **31.05.2019**), preko spletnega portala **»MKGP portal«** na spletnem naslovu http://rkg.gov.si/GERK/.

V spodnji preglednici (Preglednica 6) so predstavljene dejanske rabe po vzete iz šifranta vrst dejanske rabe kmetijskih in gozdnih zemljišč.

Preglednica 6: Šifrant vrst dejanske rabe kmetijskih in gozdnih zemljišč

Skupina dejanske rabe	*Šifra*	*Vrsta dejanske rabe (najmanjša površina zajema)*
NJIVE IN VRTOVI	1100	Njiva (1000 m2)
	1160	Hmeljišče (500 m2)
	1180	Trajne rastline na njivskih površinah (1000 m2)
	1190	Rastlinjak (25 m2)
TRAJNI NASADI	1211	Vinograd (500 m2)
	1212	Matičnjak (500 m2)
	1221	Intenzivni sadovnjak (1000 m2)
	1222	Ekstenzivni oziroma travniški sadovnjak (1000 m2)
	1230	Oljčnik (500 m2)
	1240	Ostali trajni nasadi (500 m2)

Skupina dejanske rabe	*Šifra*	*Vrsta dejanske rabe (najmanjša površina zajema)*
TRAVNIŠKE POVRŠINE	1300	Trajni travnik (1000 m2)
	1321	Barjanski travnik (1000 m2)
	1800	Kmetijsko zemljišče, poraslo z gozdnim drevjem (1000 m2)
DRUGE KMETIJSKE POVRŠINE	1410	Kmetijsko zemljišče v zaraščanju (1000 m2)
	1420	Plantaža gozdnega drevja (1000 m2)
	1500	Drevesa in grmičevje (1000 m2)
	1600	Neobdelano kmetijsko zemljišče (1000 m2)
GOZD	2000	Gozd (2500m2)
OSTALA NEKMETIJSKA ZEMLJIŠČA	3000	Pozidano in sorodno zemljišče (25 m2)
	4100	Barje (5000 m2)
	4210	Trstičje (5000 m2)
	4220	Ostalo zamočvirjeno zemljišče (5000 m2)
	5000	Suho, odprto zemljišče s posebnim rastlinskim pokrovom (5000 m2)
	6000	Odprto zemljišče brez ali z nepomembnim rastlinskim pokrovom (5000 m2)
	7000	Voda (25 m2)

3.2.8.3 Podatki o bonitetnih točkah

Podatki o **bonitetnih točkah** v digitalni obliki z vsemi pripadajočimi podatki, kot jih vodi **Geodetska uprava Republike Slovenije (GURS)** v skladu z Zakonom o evidentiranju nepremičnin (UL RS, št. 47/06, 65/07 – odl. US, 79/12 – odl. US in 61/17 – ZAID) in Pravilnikom o določanju in vodenju bonitete zemljišč (UL RS, št. 47/08), so bili pridobljeni **junija 2019** (veljavnost podatkov na dan **15.06.2019**), preko spletnega portala **»e-Geodetski podatki«** na spletnem naslovu http://www.e-prostor.gov.si/si/brezplacni_podatki/.

3.2.9 Analiza predvidenih posegov na zemljiščih

Na osnovi pridobljenih podatkov zemljiškega katastra, podatkov zemljiške knjige, podatkov o vrsti dejanske rabe, bonitetnih točkah, upoštevanih in uporabljenih načrtov projekta št. **3685**, definirane meje JŽI, definiranih območij predvidenih posegov ter definiranega območja gradbene parcele glede na posamezna območja in območij služnosti je bila izdelana analiza obravnavanih zemljišč z namenom izdelave seznamov obravnavanih zemljišč oziroma seznamov zemljišč preko katerih potekajo nameravani posegi in služnosti.

V nadaljevanju so predstavljeni rezultati analize v preglednicah. Posebaj so analizirana **območja gradbene parcele (GP)** in **območja služnosti**.

3.2.9.1 Analiza posega - območje gradbene parcele (GP)

V nadaljevanju so predstavljeni rezultati analize posega – **območje gradbene parcele** v preglednicah. V preglednici (Preglednica 7) so predstavljene tangirane parcele znotraj posameznega **območja gradbene parcele**. Površine predstavljene v preglednici na naslednji strani (Preglednica 8) so grafične površine posameznih območij posegov.

Preglednica 7: Seznam parcel znotraj posameznega območja gradbene parcele (GP)

Oznaka območja	*ŠIFKO*	*Ime K.O.*	*Parcela*
POSEG ZNOTRAJ MEJE JŽI:			
POS-ZNT-101	1740	SPODNJA ŠIŠKA	1453/9
POS-ZNT-101	1740	SPODNJA ŠIŠKA	1453/17
POS-ZNT-102	1721	GRADIŠČE I	48/29
POS-ZNT-102	1723	VIČ	2005/1
POS-ZNT-102	1723	VIČ	2006
POS-ZNT-102	1725	AJDOVŠČINA	3229
POS-ZNT-102	1725	AJDOVŠČINA	3231
POS-ZNT-102	2679	GRADIŠČE II	99/4
POS-ZNT-103	1723	VIČ	2007/1
POS-ZNT-104	1723	VIČ	1469/1
POS-ZNT-104	1723	VIČ	1469/2
POS-ZNT-104	1723	VIČ	1469/3
POS-ZNT-104	1723	VIČ	1469/4
POS-ZNT-104	1723	VIČ	1469/7
POS-ZNT-104	1723	VIČ	1469/9
POS-ZNT-104	1723	VIČ	1469/10
POS-ZNT-104	1723	VIČ	1469/11
POS-ZNT-104	1723	VIČ	1469/12
POS-ZNT-104	1723	VIČ	1469/13
POS-ZNT-104	1723	VIČ	1469/14
POS-ZNT-104	1723	VIČ	2009/8

Oznaka območja	*ŠIFKO*	*Ime K.O.*	*Parcela*
POS-ZNT-104	1723	VIČ	2009/10
POS-ZNT-104	1723	VIČ	2009/11
POS-ZNT-104	1723	VIČ	2009/12
POS-ZNT-104	1723	VIČ	2009/13
POS-ZNT-104	1723	VIČ	2009/17
POS-ZNT-104	1723	VIČ	2009/18
POS-ZNT-105	1723	VIČ	2012/2
POS-ZNT-105	1723	VIČ	2012/3
POS-ZNT-105	1723	VIČ	2012/4
POS-ZNT-105	1724	BREZOVICA	416/7
POS-ZNT-105	1724	BREZOVICA	422/2
POS-ZNT-105	1724	BREZOVICA	423/2
POS-ZNT-105	1724	BREZOVICA	3512/1
POS-ZNT-105	1724	BREZOVICA	3512/21
POS-ZNT-105	1994	DOBROVA	2750/2
POS-ZNT-105	1994	DOBROVA	3037/2
POS-ZNT-105	1994	DOBROVA	3037/6
POS-ZNT-105	1994	DOBROVA	3037/8
POSEG IZVEN MEJE JŽI:			
POS-IZV-201	1725	AJDOVŠČINA	2097
POS-IZV-201	1725	AJDOVŠČINA	3258/1
POS-IZV-201	1725	AJDOVŠČINA	3258/2
POS-IZV-201	1725	AJDOVŠČINA	3258/3
POS-IZV-201	1725	AJDOVŠČINA	3259
POS-IZV-201	1740	SPODNJA ŠIŠKA	1446/1
POS-IZV-201	1740	SPODNJA ŠIŠKA	1453/38
POS-IZV-201	1740	SPODNJA ŠIŠKA	1593
POS-IZV-202	1725	AJDOVŠČINA	2074
POS-IZV-202	1740	SPODNJA ŠIŠKA	1593
POS-IZV-202	1740	SPODNJA ŠIŠKA	1594
POS-IZV-203	1725	AJDOVŠČINA	2125/1
POS-IZV-203	1725	AJDOVŠČINA	2125/3
POS-IZV-203	1725	AJDOVŠČINA	2125/5
POS-IZV-203	1725	AJDOVŠČINA	2126/2
POS-IZV-204	1725	AJDOVŠČINA	3230
POS-IZV-205	1725	AJDOVŠČINA	3205
POS-IZV-206	2679	GRADIŠČE II	48/31
POS-IZV-206	2679	GRADIŠČE II	176/1
POS-IZV-206	2679	GRADIŠČE II	176/9
POS-IZV-206	2679	GRADIŠČE II	176/10

Oznaka območja	*ŠIFKO*	*Ime K.O.*	*Parcela*
POS-IZV-207	1721	GRADIŠČE I	99/9
POS-IZV-207	2679	GRADIŠČE II	99/50
POS-IZV-208	2679	GRADIŠČE II	48/31
POS-IZV-209	1723	VIČ	2003/1
POS-IZV-210	1723	VIČ	1032/2
POS-IZV-210	1723	VIČ	1083/3
POS-IZV-211	1723	VIČ	2002/1
POS-IZV-212	1723	VIČ	2011/1
POS-IZV-213	1723	VIČ	2004/36
POS-IZV-214	1994	DOBROVA	2420/5
POS-IZV-214	1994	DOBROVA	3092/1
POS-IZV-215	1994	DOBROVA	3092/3
ZAČASNI POSEG IZVEN MEJE JŽI:			
POS-ZAC-301	1725	AJDOVŠČINA	2075
POS-ZAC-301	1725	AJDOVŠČINA	2079
POS-ZAC-301	1725	AJDOVŠČINA	2080
POS-ZAC-302	1725	AJDOVŠČINA	2112
POS-ZAC-302	1725	AJDOVŠČINA	2119
POS-ZAC-302	1725	AJDOVŠČINA	2122
POS-ZAC-302	1725	AJDOVŠČINA	2123
POS-ZAC-303	1725	AJDOVŠČINA	3248
POS-ZAC-303	1725	AJDOVŠČINA	3253/7
POS-ZAC-304	1725	AJDOVŠČINA	3230
POS-ZAC-305	1721	GRADIŠČE I	99/9
POS-ZAC-306	2679	GRADIŠČE II	48/31
POS-ZAC-306	2679	GRADIŠČE II	176/1
POS-ZAC-306	2679	GRADIŠČE II	176/10
POS-ZAC-307	2679	GRADIŠČE II	48/31
POS-ZAC-308	1723	VIČ	621/3
POS-ZAC-308	1723	VIČ	622
POS-ZAC-309	1723	VIČ	1484/5
POS-ZAC-309	1723	VIČ	2013/9
POS-ZAC-310	1723	VIČ	1991
POS-ZAC-310	1723	VIČ	2026/1
POS-ZAC-311	1723	VIČ	2052/3
POS-ZAC-311	1723	VIČ	2053/8
POS-ZAC-311	1723	VIČ	2053/33
POS-ZAC-312	1723	VIČ	2036/1
POS-ZAC-312	1723	VIČ	2037
POS-ZAC-312	1723	VIČ	2042

Oznaka območja	ŠIFKO	Ime K.O.	Parcela
POS-ZAC-312	1723	VIČ	2043
POS-ZAC-313	1994	DOBROVA	2052/4
POS-ZAC-313	1994	DOBROVA	2052/6
POS-ZAC-313	1994	DOBROVA	2067/20
POS-ZAC-314	1994	DOBROVA	2080/2
POS-ZAC-314	1994	DOBROVA	2108/4
POS-ZAC-315	1994	DOBROVA	2101/5
POS-ZAC-316	1994	DOBROVA	2120/4
POS-ZAC-316	1994	DOBROVA	2131/4
POS-ZAC-316	1994	DOBROVA	2150/4
POS-ZAC-316	1994	DOBROVA	2159/2
POS-ZAC-316	1994	DOBROVA	2178/2
POS-ZAC-317	1994	DOBROVA	3092/3
POS-ZAC-318	1994	DOBROVA	2345/3
POS-ZAC-318	1994	DOBROVA	2363/8
POS-ZAC-319	1994	DOBROVA	2432/5
POS-ZAC-320	1994	DOBROVA	3196
POS-ZAC-321	1724	BREZOVICA	422/1
POS-ZAC-322	1725	AJDOVŠČINA	2097
POS-ZAC-323	1725	AJDOVŠČINA	3248
POS-ZAC-324	1725	AJDOVŠČINA	3248
POS-ZAC-325	1725	AJDOVŠČINA	3248
POS-ZAC-326	1994	DOBROVA	2143/1
POS-ZAC-326	1994	DOBROVA	2166/2
POS-ZAC-327	1994	DOBROVA	2400/6
POS-ZAC-328	1994	DOBROVA	3037/5

Preglednica 8: Seznam območij gradbene parcele z grafičnimi površinami posameznega območja

Oznaka območja	Opis	Grafična površina [m²]
POS-ZNT-101	Poseg znotraj meje JŽI	**3.622**
POS-ZNT-102	Poseg znotraj meje JŽI	**53.769**
POS-ZNT-103	Poseg znotraj meje JŽI	**16.537**
POS-ZNT-104	Poseg znotraj meje JŽI	**40.107**
POS-ZNT-105	Poseg znotraj meje JŽI	**73.309**
POS-IZV-201	Poseg izven meje JŽI	**1.093**
POS-IZV-202	Poseg izven meje JŽI	**493**
POS-IZV-203	Poseg izven meje JŽI	**81**
POS-IZV-204	Poseg izven meje JŽI	**7**

Oznaka območja	*Opis*	*Grafična površina [m²]*
POS-IZV-205	Poseg izven meje JŽI	**21**
POS-IZV-206	Poseg izven meje JŽI	**163**
POS-IZV-207	Poseg izven meje JŽI	**51**
POS-IZV-208	Poseg izven meje JŽI	**43**
POS-IZV-209	Poseg izven meje JŽI	**310**
POS-IZV-210	Poseg izven meje JŽI	**24**
POS-IZV-211	Poseg izven meje JŽI	**315**
POS-IZV-212	Poseg izven meje JŽI	**176**
POS-IZV-213	Poseg izven meje JŽI	**801**
POS-IZV-214	Poseg izven meje JŽI	**37**
POS-IZV-215	Poseg izven meje JŽI	**4**
POS-ZAC-301	Začasni poseg izven meje JŽI	**177**
POS-ZAC-302	Začasni poseg izven meje JŽI	**175**
POS-ZAC-303	Začasni poseg izven meje JŽI	**67**
POS-ZAC-304	Začasni poseg izven meje JŽI	**36**
POS-ZAC-305	Začasni poseg izven meje JŽI	**17**
POS-ZAC-306	Začasni poseg izven meje JŽI	**19**
POS-ZAC-307	Začasni poseg izven meje JŽI	**7**
POS-ZAC-308	Začasni poseg izven meje JŽI	**2**
POS-ZAC-309	Začasni poseg izven meje JŽI	**5**
POS-ZAC-310	Začasni poseg izven meje JŽI	**11**
POS-ZAC-311	Začasni poseg izven meje JŽI	**53**
POS-ZAC-312	Začasni poseg izven meje JŽI	**50**
POS-ZAC-313	Začasni poseg izven meje JŽI	**84**
POS-ZAC-314	Začasni poseg izven meje JŽI	**24**
POS-ZAC-315	Začasni poseg izven meje JŽI	**14**
POS-ZAC-316	Začasni poseg izven meje JŽI	**123**
POS-ZAC-317	Začasni poseg izven meje JŽI	**33**
POS-ZAC-318	Začasni poseg izven meje JŽI	**41**
POS-ZAC-319	Začasni poseg izven meje JŽI	**15**
POS-ZAC-320	Začasni poseg izven meje JŽI	**42**
POS-ZAC-321	Začasni poseg izven meje JŽI	**44**
POS-ZAC-322	Začasni poseg izven meje JŽI	**3**
POS-ZAC-323	Začasni poseg izven meje JŽI	**75**
POS-ZAC-324	Začasni poseg izven meje JŽI	**72**
POS-ZAC-325	Začasni poseg izven meje JŽI	**207**
POS-ZAC-326	Začasni poseg izven meje JŽI	**24**
POS-ZAC-327	Začasni poseg izven meje JŽI	**18**
POS-ZAC-328	Začasni poseg izven meje JŽI	**66**
	skupaj:	***192.467***

3.2.9.2 Analiza posega - območje služnosti

V nadaljevanju so predstavljeni rezultati analize posega – **območje služnosti** v preglednicah. V preglednici (Preglednica 9) so predstavljene tangirane parcele znotraj posameznega **območja služnosti**. Površine predstavljene v preglednici (Preglednica 10) so grafične površine posameznih območij posegov služnosti.

Preglednica 9: Seznam parcel na območju služnosti

Oznaka območja	*ŠIFKO*	*Ime K.O.*	*Parcela*
SLUŽNOST			
POS-SLUZ-401	1725	AJDOVŠČINA	3248
POS-SLUZ-402	1725	AJDOVŠČINA	3248
POS-SLUZ-403	1725	AJDOVŠČINA	3248
POS-SLUZ-404	1725	AJDOVŠČINA	3248

Preglednica 10: Seznam območij služnosti z grafičnimi površinami posameznega območja

Oznaka območja služnosti	*Vrsta voda*	*ŠIFKO*	*Ime K.O.*	*Parcela*	*Dolžina* [m]	*Širina* [m]	*Površina* dolžina X širina [m²]	*Grafična površina* [m²]
POS-SLUZ-401	*SVTK	1725	AJDOVŠČINA	3248	/	/	/	4
POS-SLUZ-402	*SVTK	1725	AJDOVŠČINA	3248	/	/	/	7
POS-SLUZ-403	*SVTK	1725	AJDOVŠČINA	3248	/	/	/	5
POS-SLUZ-404	*SVTK	1725	AJDOVŠČINA	3248	/	/	/	7
	skupaj:				/	/	/	***23***

Opombe:

* pri vseh vodih označenih z zvezdico (*) gre za nove jaške na mestu obstoječih

3.2.10 Seznam koordinat lomnih točk gradbene parcele (GP)

V spodnji preglednici (Preglednica 11) so predstavljene koordinate lomnih točk **območja gradbene parcele in območij služnosti**.

Preglednica 11: Seznam koordinat lomnih točk gradbene parcele (GP) in območij služnosti

Oznaka lomne točke	*Y (D48/GK)*	*X (D48/GK)*	*Opis lomne točke*
1	457641,74	98640,98	GP
2	457633,17	98636,67	GP
3	457630,04	98642,80	GP
4	457638,62	98647,11	GP
5	457684,48	98642,65	GP
6	457687,68	98642,90	GP
7	457688,92	98643,54	GP
8	457688,20	98644,92	GP

Oznaka lomne točke	*Y (D48/GK)*	*X (D48/GK)*	*Opis lomne točke*
9	457677,19	98664,79	GP
10	457676,98	98668,54	GP
11	457678,08	98668,64	GP
12	457687,24	98671,29	GP
13	457688,31	98669,19	GP
14	458530,72	99185,09	GP
15	458551,43	99199,00	GP
16	458539,99	99160,37	GP

sž - projektivno podjetje ljubljana d.d.
projektiranje, inženiring, svetovanje
Ukmarjeva ulica 6, SI - 1000 Ljubljana
tel.: 01/ 300 76 00, fax.: 01/ 300 76 36

Oznaka lomne točke	Y (D48/GK)	X (D48/GK)	Opis lomne točke
17	458565,20	99175,91	GP
18	458725,33	99272,84	GP
19	458691,27	99251,80	GP
20	459488,48	99762,94	GP
21	459499,76	99769,66	GP
22	459501,04	99741,84	GP
23	459511,82	99748,34	GP
24	459707,10	99895,66	GP
25	459708,12	99900,45	GP
26	459708,62	99903,00	GP
27	459715,76	99902,17	GP
28	460012,81	100081,14	GP
29	460020,34	100085,63	GP
30	460023,09	100054,29	GP
31	460034,01	100061,39	GP
32	461162,66	100772,59	GP
33	461159,88	100777,19	GP
34	461166,28	100781,06	GP
35	461168,21	100779,25	GP
36	461169,69	100776,80	GP
37	461265,19	100812,48	GP
38	461266,40	100810,72	GP
39	461267,75	100809,25	GP
40	461269,22	100810,60	GP
41	461272,04	100813,18	GP
42	461278,62	100819,94	GP
43	461282,63	100824,05	GP
44	461288,66	100828,92	GP
45	461278,25	100845,79	GP
46	461277,74	100845,55	GP
47	461271,64	100849,52	GP
48	461270,57	100848,74	GP
49	461259,44	100840,57	GP
50	461254,67	100837,16	GP
51	461256,86	100834,18	GP
52	461256,43	100830,65	GP
53	461316,43	100853,34	GP
54	461314,30	100851,31	GP
55	461307,42	100848,43	GP
56	461523,06	101157,06	GP
57	461524,51	101163,90	GP
58	461526,17	101171,72	GP
59	461526,53	101173,40	GP
60	461527,48	101177,87	GP
61	461733,03	101638,65	GP
62	461688,54	101597,98	GP
63	461688,19	101597,66	GP
64	461694,32	101578,05	GP
65	461699,61	101582,68	GP
66	461707,07	101589,21	GP
67	461736,94	101615,34	GP
68	461745,07	101622,45	GP
69	461745,99	101623,25	GP
70	461287,85	100849,07	GP
71	461299,67	100858,06	GP
72	461674,89	101583,23	GP
73	461666,10	101573,99	GP

Oznaka lomne točke	Y (D48/GK)	X (D48/GK)	Opis lomne točke
74	461652,84	101558,51	GP
75	461640,14	101542,67	GP
76	461627,63	101526,43	GP
77	461610,75	101500,82	GP
78	461606,12	101493,24	GP
79	461600,93	101483,84	GP
80	461598,12	101478,83	GP
81	461594,35	101472,17	GP
82	461587,26	101459,65	GP
83	461579,03	101442,25	GP
84	461568,97	101417,98	GP
85	461564,48	101406,64	GP
86	461557,47	101387,53	GP
87	461551,93	101368,01	GP
88	461551,08	101367,84	GP
89	461549,02	101355,50	GP
90	461636,31	101509,92	GP
91	461636,92	101509,50	GP
92	461634,79	101506,36	GP
93	461634,20	101506,76	GP
94	461432,17	100976,56	SLUZ
95	461433,67	100975,49	SLUZ
96	461431,64	100972,64	SLUZ
97	461430,09	100973,75	SLUZ
98	461460,65	101019,99	SLUZ
99	461461,65	101019,41	SLUZ
100	461463,42	101022,43	SLUZ
101	461462,41	101023,02	SLUZ
102	461404,01	100939,25	SLUZ
103	461405,19	100938,27	SLUZ
104	461402,95	100935,58	SLUZ
105	461401,72	100936,60	SLUZ
106	461332,67	100867,36	SLUZ
107	461333,90	100865,95	SLUZ
108	461336,54	100868,25	SLUZ
109	461335,32	100869,64	SLUZ
110	456073,62	97667,69	GP
111	456096,19	97682,43	GP
112	456097,61	97680,24	GP
113	456101,55	97682,69	GP
114	456100,55	97684,78	GP
115	456107,28	97688,24	GP
116	456115,11	97693,29	GP
117	456148,38	97714,72	GP
118	456153,85	97717,95	GP
119	456156,00	97716,43	GP
120	456168,71	97722,96	GP
121	456168,39	97726,69	GP
122	456225,14	97761,60	GP
123	456258,16	97754,66	GP
124	456257,17	97758,99	GP
125	456255,74	97765,28	GP
126	456253,42	97775,55	GP
127	456313,77	97809,88	GP
128	456341,90	97826,57	GP
129	456379,94	97849,21	GP
130	456382,74	97850,84	GP

sž - projektivno podjetje ljubljana d.d.
projektiranje, inženiring, svetovanje
Ukmarjeva ulica 6, SI - 1000 Ljubljana
tel.: 01/ 300 76 00, fax.: 01/ 300 76 36

Oznaka lomne točke	Y (D48/GK)	X (D48/GK)	Opis lomne točke
131	456383,48	97848,72	GP
132	456386,08	97850,20	GP
133	456487,42	97908,13	GP
134	456534,52	97933,99	GP
135	456537,15	97935,43	GP
136	456532,23	97941,15	GP
137	456535,99	97943,42	GP
138	456539,02	97945,28	GP
139	456683,74	98034,29	GP
140	456914,28	98174,92	GP
141	456918,97	98177,78	GP
142	456923,79	98180,68	GP
143	457027,24	98243,94	GP
144	457032,46	98247,10	GP
145	457305,45	98412,75	GP
146	457311,04	98410,94	GP
147	457319,48	98416,63	GP
148	457511,94	98537,18	GP
149	457526,62	98546,50	GP
150	457601,99	98594,26	GP
151	457676,46	98638,54	GP
152	457680,20	98640,25	GP
153	457841,27	98738,33	GP
154	457972,05	98818,21	GP
155	458004,44	98838,00	GP
156	458025,79	98851,01	GP
157	458038,35	98858,24	GP
158	458052,76	98867,10	GP
159	458062,43	98873,13	GP
160	458070,47	98878,01	GP
161	458094,86	98892,66	GP
162	458121,27	98908,67	GP
163	458146,60	98924,25	GP
164	458176,52	98943,16	GP
165	458204,83	98960,74	GP
166	458204,91	98958,85	GP
167	458231,57	98975,05	GP
168	458231,74	98977,12	GP
169	458258,79	98993,33	GP
170	458271,89	99001,24	GP
171	458288,66	99009,87	GP
172	458292,67	99012,29	GP
173	458315,46	99026,03	GP
174	458328,09	99033,64	GP
175	458342,85	99042,53	GP
176	458356,47	99050,46	GP
177	458370,19	99058,71	GP
178	458383,35	99066,91	GP
179	458398,21	99075,75	GP
180	458420,13	99088,82	GP
181	458435,48	99098,56	GP
182	458450,26	99107,93	GP
183	458451,52	99108,73	GP
184	458459,99	99114,15	GP
185	458463,70	99116,65	GP
186	458481,74	99124,31	GP
187	458489,07	99128,48	GP

Oznaka lomne točke	Y (D48/GK)	X (D48/GK)	Opis lomne točke
188	458516,57	99144,65	GP
189	458522,30	99148,33	GP
190	458533,34	99155,86	GP
191	458537,08	99164,12	GP
192	458535,38	99166,25	GP
193	458530,84	99173,84	GP
194	458524,71	99181,11	GP
195	458514,68	99174,42	GP
196	458507,73	99169,81	GP
197	458494,53	99161,19	GP
198	458488,52	99157,27	GP
199	458484,46	99154,62	GP
200	458479,12	99150,29	GP
201	458464,83	99141,49	GP
202	458401,30	99103,13	GP
203	458397,56	99101,00	GP
204	458377,86	99089,13	GP
205	458368,26	99083,50	GP
206	458354,33	99074,78	GP
207	458340,90	99066,67	GP
208	458328,32	99058,89	GP
209	458291,75	99036,58	GP
210	458286,00	99034,65	GP
211	458286,31	99031,71	GP
212	458212,41	98986,67	GP
213	458203,69	98981,29	GP
214	458175,31	98964,79	GP
215	458148,19	98948,38	GP
216	458145,59	98946,82	GP
217	458121,75	98931,84	GP
218	458068,39	98900,07	GP
219	458065,19	98898,01	GP
220	458059,31	98894,32	GP
221	458052,09	98890,45	GP
222	458038,78	98882,48	GP
223	458024,94	98872,76	GP
224	458003,69	98860,97	GP
225	457983,19	98848,98	GP
226	457982,80	98850,24	GP
227	457969,36	98841,91	GP
228	457969,69	98840,88	GP
229	457955,59	98832,25	GP
230	457942,41	98824,24	GP
231	457927,18	98815,49	GP
232	457913,34	98807,18	GP
233	457909,12	98804,77	GP
234	457899,17	98799,02	GP
235	457878,33	98786,35	GP
236	457871,91	98782,49	GP
237	457844,69	98764,61	GP
238	457814,91	98746,01	GP
239	457813,31	98744,99	GP
240	457813,31	98745,79	GP
241	457811,81	98744,68	GP
242	457789,09	98730,84	GP
243	457765,31	98716,56	GP
244	457739,84	98701,78	GP

sž - projektivno podjetje ljubljana d.d.
projektiranje, inženiring, svetovanje
Ukmarjeva ulica 6, SI - 1000 Ljubljana
tel.: 01/ 300 76 00, fax.: 01/ 300 76 36

Oznaka lomne točke	Y (D48/GK)	X (D48/GK)	Opis lomne točke
245	457712,00	98684,36	GP
246	457684,81	98667,02	GP
247	457674,86	98664,10	GP
248	457642,41	98654,42	GP
249	457618,31	98642,28	GP
250	457618,50	98641,13	GP
251	457619,69	98627,95	GP
252	457601,38	98617,02	GP
253	457581,69	98605,27	GP
254	457442,09	98521,06	GP
255	457407,19	98500,00	GP
256	457406,59	98499,63	GP
257	457369,69	98477,38	GP
258	457338,09	98458,39	GP
259	457320,78	98447,68	GP
260	457302,00	98436,22	GP
261	457300,29	98435,18	GP
262	457293,29	98430,91	GP
263	457124,19	98331,45	GP
264	457058,35	98292,00	GP
265	457045,40	98284,24	GP
266	456906,89	98201,24	GP
267	456882,85	98186,80	GP
268	456868,49	98178,18	GP
269	456850,45	98167,36	GP
270	456830,84	98155,61	GP
271	456674,11	98061,61	GP
272	456671,95	98060,31	GP
273	456528,04	97974,37	GP
274	456522,31	97970,95	GP
275	456372,31	97879,66	GP
276	456365,96	97875,73	GP
277	456331,54	97854,38	GP
278	456233,76	97793,74	GP
279	456220,33	97800,11	GP
280	456220,07	97793,91	GP
281	456220,18	97791,24	GP
282	456219,73	97783,10	GP
283	456200,60	97771,75	GP
284	456195,04	97768,45	GP
285	456184,69	97769,60	GP
286	456166,10	97762,24	GP
287	456143,65	97748,63	GP
288	456127,88	97739,07	GP
289	456104,40	97724,50	GP
290	456087,53	97729,26	GP
291	456070,18	97731,52	GP
292	456061,25	97730,95	GP
293	456059,53	97729,87	GP
294	456063,74	97723,16	GP
295	456058,58	97719,96	GP
296	456054,43	97726,72	GP
297	456041,97	97718,87	GP
298	461283,83	100824,41	GP
299	461292,38	100831,01	GP
300	461300,29	100837,12	GP
301	461303,41	100840,87	GP

Oznaka lomne točke	Y (D48/GK)	X (D48/GK)	Opis lomne točke
302	456234,17	97759,70	GP
303	456233,51	97756,16	GP
304	456219,90	97758,38	GP
305	457510,62	98562,40	GP
306	457492,65	98552,67	GP
307	457482,57	98546,50	GP
308	457595,47	98614,29	GP
309	457844,63	98765,50	GP
310	457823,11	98752,09	GP
311	457885,27	98765,21	GP
312	457911,13	98780,43	GP
313	457953,81	98806,64	GP
314	458160,78	98932,09	GP
315	458146,65	98923,16	GP
316	458121,40	98907,36	GP
317	458094,90	98891,08	GP
318	458070,49	98877,59	GP
319	458311,65	99022,60	GP
320	458315,56	99024,96	GP
321	458328,16	99032,58	GP
322	458337,40	99038,16	GP
323	458342,91	99041,71	GP
324	458272,05	98999,74	GP
325	458259,03	98991,80	GP
326	458190,68	98951,95	GP
327	458175,29	98965,00	GP
328	458199,54	98979,98	GP
329	458203,64	98982,11	GP
330	458450,40	99106,87	GP
331	458451,98	99107,75	GP
332	458460,73	99112,62	GP
333	458464,08	99114,48	GP
334	458479,08	99151,25	GP
335	458474,98	99148,68	GP
336	461159,36	100778,04	GP
337	461165,52	100781,77	GP
338	461864,25	101688,66	GP
339	461852,99	101702,00	GP
340	461834,98	101728,35	GP
341	461829,97	101724,90	GP
342	461818,16	101710,82	GP
343	461817,99	101706,16	GP
344	461808,32	101689,91	GP
345	461802,06	101685,54	GP
346	461765,86	101660,41	GP
347	461756,68	101654,23	GP
348	461749,65	101649,61	GP
349	461742,78	101645,35	GP
350	461740,31	101643,65	GP
351	461736,40	101634,83	GP
352	461742,35	101626,37	GP
353	461743,06	101625,34	GP
354	461766,19	101636,89	GP
355	461803,48	101659,02	GP
356	461829,29	101673,50	GP
357	461270,71	100850,12	GP
358	461269,66	100849,33	GP

sž - projektivno podjetje ljubljana d.d.
projektiranje, inženiring, svetovanje
Ukmarjeva ulica 6, SI - 1000 Ljubljana
tel.: 01/ 300 76 00, fax.: 01/ 300 76 36

Oznaka lomne točke	Y (D48/GK)	X (D48/GK)	Opis lomne točke
359	461258,94	100841,22	GP
360	461255,13	100838,70	GP
361	461254,67	100837,86	GP
362	461400,09	100932,25	GP
363	461386,67	100916,95	GP
364	461372,98	100901,77	GP
365	461358,30	100887,72	GP
366	461343,61	100873,46	GP
367	461329,65	100861,33	GP
368	461323,77	100859,06	GP
369	461422,90	100960,99	GP
370	461411,74	100946,49	GP
371	461456,73	101011,93	GP
372	461452,33	101004,36	GP
373	461446,19	100994,46	GP
374	461489,88	101070,87	GP
375	461487,72	101064,70	GP
376	461477,91	101046,74	GP
377	461467,61	101029,09	GP
378	461464,77	101024,61	GP
379	461559,74	101322,65	GP
380	461562,69	101320,78	GP
381	461563,97	101319,96	GP
382	461564,27	101331,15	GP
383	461565,61	101334,34	GP
384	461574,74	101330,49	GP
385	461576,62	101331,07	GP
386	461577,63	101333,72	GP
387	461579,44	101338,59	GP
388	461571,26	101341,43	GP
389	461565,21	101343,52	GP
390	461547,59	101367,16	GP
391	461543,30	101342,95	GP
392	461541,64	101339,28	GP
393	461540,22	101338,95	GP
394	461539,07	101337,75	GP
395	461538,66	101335,96	GP
396	461542,04	101329,90	GP
397	461535,20	101325,06	GP
398	461533,28	101324,78	GP
399	461533,23	101323,17	GP
400	461541,33	101321,39	GP
401	458783,66	99418,27	GP
402	458761,35	99404,80	GP
403	458767,76	99403,25	GP
404	458765,89	99402,15	GP
405	458766,30	99401,44	GP
406	458724,48	99376,81	GP
407	458743,55	99343,73	GP
408	458729,24	99341,30	GP
409	458733,26	99333,19	GP
410	458757,01	99347,80	GP
411	458765,51	99334,22	GP
412	458768,65	99329,17	GP
413	458722,54	99302,34	GP
414	458707,41	99297,32	GP
415	458666,52	99271,42	GP

Oznaka lomne točke	Y (D48/GK)	X (D48/GK)	Opis lomne točke
416	458640,79	99254,97	GP
417	458605,71	99232,32	GP
418	458593,79	99224,62	GP
419	458582,65	99217,36	GP
420	458566,91	99208,31	GP
421	458560,45	99204,55	GP
422	458557,73	99203,02	GP
423	458550,76	99196,02	GP
424	458559,03	99190,74	GP
425	458563,65	99183,24	GP
426	458568,76	99178,04	GP
427	458584,04	99187,20	GP
428	458585,75	99188,29	GP
429	458627,55	99213,37	GP
430	458658,08	99231,75	GP
431	458668,56	99237,62	GP
432	458679,32	99240,10	GP
433	458683,75	99241,10	GP
434	458703,20	99245,14	GP
435	458708,87	99246,42	GP
436	458714,53	99253,46	GP
437	458716,43	99255,25	GP
438	458692,87	99246,67	GP
439	458689,66	99256,92	GP
440	458725,04	99276,76	GP
441	458725,61	99268,91	GP
442	458722,25	99260,61	GP
443	458729,16	99266,04	GP
444	458734,54	99268,90	GP
445	458739,36	99270,50	GP
446	458743,49	99271,02	GP
447	458747,59	99270,86	GP
448	458751,64	99270,13	GP
449	458755,73	99268,97	GP
450	458757,74	99268,30	GP
451	458760,33	99267,94	GP
452	458762,95	99268,15	GP
453	458765,47	99268,92	GP
454	458767,71	99270,32	GP
455	458769,59	99272,14	GP
456	458771,05	99274,34	GP
457	458776,32	99284,94	GP
458	458778,21	99288,13	GP
459	458781,03	99291,27	GP
460	458784,41	99293,80	GP
461	458788,19	99296,09	GP
462	458787,28	99298,65	GP
463	458784,23	99307,27	GP
464	458844,53	99344,08	GP
465	458847,95	99346,10	GP
466	458872,44	99360,91	GP
467	458877,61	99358,83	GP
468	458893,45	99367,08	GP
469	458893,82	99373,81	GP
470	458899,44	99377,27	GP
471	458935,43	99398,62	GP
472	458939,98	99401,27	GP

sž - projektivno podjetje ljubljana d.d.
projektiranje, inženiring, svetovanje
Ukmarjeva ulica 6, SI - 1000 Ljubljana
tel.: 01/ 300 76 00, fax.: 01/ 300 76 36

Oznaka lomne točke	Y (D48/GK)	X (D48/GK)	Opis lomne točke
473	458954,54	99409,31	GP
474	458964,28	99415,82	GP
475	458964,73	99416,02	GP
476	458977,75	99424,39	GP
477	458980,58	99426,33	GP
478	459006,08	99441,53	GP
479	459021,25	99450,97	GP
480	459028,81	99455,57	GP
481	459035,90	99460,05	GP
482	459057,22	99473,23	GP
483	459076,48	99485,17	GP
484	459096,77	99496,77	GP
485	459108,22	99503,19	GP
486	459148,43	99528,31	GP
487	459157,53	99533,91	GP
488	459201,00	99560,71	GP
489	459215,73	99569,19	GP
490	459226,95	99575,58	GP
491	459237,30	99581,55	GP
492	459252,03	99591,23	GP
493	459301,58	99621,02	GP
494	459371,73	99663,30	GP
495	459403,09	99682,81	GP
496	459453,82	99713,60	GP
497	459440,16	99734,04	GP
498	459439,47	99733,62	GP
499	459423,30	99723,86	GP
500	459406,60	99713,67	GP
501	459390,00	99703,58	GP
502	459377,68	99695,82	GP
503	459368,37	99690,51	GP
504	459347,95	99678,87	GP
505	459334,71	99671,02	GP
506	459327,36	99666,64	GP
507	459313,61	99657,94	GP
508	459270,90	99632,05	GP
509	459252,19	99621,16	GP
510	459229,20	99606,63	GP
511	459226,29	99604,68	GP
512	459218,50	99599,70	GP
513	459215,42	99597,85	GP
514	459188,50	99581,21	GP
515	459149,41	99556,95	GP
516	459145,18	99554,33	GP
517	459134,84	99547,94	GP
518	459110,50	99532,98	GP
519	459108,10	99531,38	GP
520	459086,40	99518,35	GP
521	459055,93	99499,68	GP
522	459044,82	99493,07	GP
523	459044,03	99491,46	GP
524	459043,69	99490,78	GP
525	459028,30	99482,48	GP
526	459017,57	99476,74	GP
527	459004,67	99469,87	GP
528	458984,82	99458,49	GP
529	458984,56	99458,75	GP

Oznaka lomne točke	Y (D48/GK)	X (D48/GK)	Opis lomne točke
530	458982,85	99458,17	GP
531	458980,45	99457,59	GP
532	458976,28	99456,13	GP
533	458966,36	99453,28	GP
534	458964,16	99452,66	GP
535	458945,74	99447,51	GP
536	458941,78	99446,40	GP
537	458934,21	99444,28	GP
538	458921,46	99442,37	GP
539	458917,56	99441,79	GP
540	458856,06	99431,99	GP
541	458806,70	99424,12	GP
542	458787,10	99412,51	GP
543	459540,00	99765,03	GP
544	459543,42	99767,14	GP
545	459549,76	99770,93	GP
546	459576,88	99787,18	GP
547	459609,01	99806,43	GP
548	459616,45	99810,73	GP
549	459661,65	99837,98	GP
550	459687,76	99854,03	GP
551	459713,64	99864,71	GP
552	459743,20	99879,32	GP
553	459756,33	99885,91	GP
554	459761,59	99885,19	GP
555	459766,61	99884,90	GP
556	459755,67	99892,26	GP
557	459815,77	99928,67	GP
558	459833,34	99939,28	GP
559	459845,56	99946,72	GP
560	459856,80	99953,93	GP
561	459883,36	99967,53	GP
562	459884,74	99968,47	GP
563	459888,46	99971,11	GP
564	459896,18	99974,34	GP
565	459898,35	99975,71	GP
566	459899,45	99976,41	GP
567	459902,40	99978,28	GP
568	459904,52	99979,62	GP
569	459906,63	99980,96	GP
570	459908,74	99982,29	GP
571	459910,85	99983,63	GP
572	459912,25	99984,51	GP
573	459912,97	99984,97	GP
574	459915,08	99986,30	GP
575	459917,19	99987,64	GP
576	459919,30	99988,98	GP
577	459921,42	99990,32	GP
578	459923,53	99991,65	GP
579	459925,64	99992,99	GP
580	459927,75	99994,33	GP
581	459929,86	99995,67	GP
582	459931,98	99997,00	GP
583	459933,21	99997,78	GP
584	459934,09	99998,34	GP
585	459937,05	100000,21	GP
586	459939,16	100001,55	GP

sž - projektivno podjetje ljubljana d.d.
projektiranje, inženiring, svetovanje
Ukmarjeva ulica 6, SI - 1000 Ljubljana
tel.: 01/ 300 76 00, fax.: 01/ 300 76 36

Oznaka lomne točke	Y (D48/GK)	X (D48/GK)	Opis lomne točke
587	459941,27	100002,89	GP
588	459942,62	100003,74	GP
589	459944,82	100005,13	GP
590	459947,02	100006,52	GP
591	459949,21	100007,92	GP
592	459951,41	100009,30	GP
593	459954,29	100011,13	GP
594	459967,95	100020,05	GP
595	459993,80	100035,85	GP
596	460011,01	100046,42	GP
597	460013,90	100077,99	GP
598	460008,70	100078,60	GP
599	459983,35	100063,47	GP
600	459965,20	100052,66	GP
601	459950,48	100043,70	GP
602	459936,01	100034,91	GP
603	459930,88	100031,26	GP
604	459928,43	100029,77	GP
605	459921,12	100025,78	GP
606	459895,54	100010,66	GP
607	459886,05	100004,64	GP
608	459868,68	99994,07	GP
609	459867,08	99993,10	GP
610	459802,63	99953,90	GP
611	459765,33	99931,45	GP
612	459758,10	99927,79	GP
613	459730,28	99911,11	GP
614	459726,19	99908,48	GP
615	459711,08	99899,34	GP
616	459703,91	99892,71	GP
617	459698,62	99888,14	GP
618	459696,75	99887,04	GP
619	459658,32	99864,49	GP
620	459632,12	99848,91	GP
621	459628,54	99846,94	GP
622	459617,09	99839,85	GP
623	459577,42	99815,32	GP
624	459562,26	99806,14	GP
625	459530,14	99786,36	GP
626	460445,04	100290,85	GP
627	460441,44	100296,80	GP
628	460456,45	100305,20	GP
629	460482,65	100319,72	GP
630	460494,57	100326,32	GP
631	460489,93	100337,75	GP
632	460511,42	100350,68	GP
633	460527,23	100360,50	GP
634	460556,67	100378,65	GP
635	460568,87	100386,04	GP
636	460608,15	100409,68	GP
637	460610,50	100411,09	GP
638	460613,35	100412,86	GP
639	460618,75	100415,96	GP
640	460622,63	100418,29	GP
641	460629,81	100422,63	GP
642	460677,75	100451,56	GP
643	460729,56	100482,70	GP

Oznaka lomne točke	Y (D48/GK)	X (D48/GK)	Opis lomne točke
644	460738,42	100488,02	GP
645	460742,70	100490,62	GP
646	460769,21	100506,79	GP
647	460823,83	100539,68	GP
648	460827,54	100541,41	GP
649	460870,57	100568,21	GP
650	460941,83	100611,10	GP
651	460943,58	100612,15	GP
652	460944,28	100612,57	GP
653	460955,86	100620,04	GP
654	460998,13	100645,84	GP
655	461019,34	100658,89	GP
656	461059,39	100683,36	GP
657	461111,09	100715,37	GP
658	461116,02	100718,41	GP
659	461123,32	100722,92	GP
660	461161,36	100746,39	GP
661	461172,07	100752,54	GP
662	461178,45	100756,43	GP
663	461202,29	100771,09	GP
664	461210,40	100776,13	GP
665	461220,80	100782,55	GP
666	461229,60	100787,96	GP
667	461282,38	100824,32	GP
668	461300,06	100842,63	GP
669	461310,11	100850,54	GP
670	461346,43	100879,23	GP
671	461370,49	100902,24	GP
672	461378,81	100910,05	GP
673	461407,90	100943,76	GP
674	461434,55	100979,78	GP
675	461447,80	101000,00	GP
676	461458,75	101016,72	GP
677	461486,45	101064,32	GP
678	461502,51	101094,97	GP
679	461519,56	101163,28	GP
680	461520,12	101165,27	GP
681	461522,26	101172,93	GP
682	461522,79	101174,82	GP
683	461524,00	101179,21	GP
684	461535,41	101174,85	GP
685	461537,95	101178,50	GP
686	461541,61	101191,77	GP
687	461531,16	101195,17	GP
688	461541,63	101239,93	GP
689	461561,35	101330,02	GP
690	461561,96	101332,12	GP
691	461573,04	101374,40	GP
692	461587,65	101415,69	GP
693	461601,88	101446,51	GP
694	461618,28	101476,27	GP
695	461621,64	101482,71	GP
696	461622,51	101484,38	GP
697	461630,67	101500,00	GP
698	461634,84	101507,99	GP
699	461658,83	101539,54	GP
700	461676,72	101559,47	GP

sž - projektivno podjetje ljubljana d.d.
projektiranje, inženiring, svetovanje
Ukmarjeva ulica 6, SI - 1000 Ljubljana
tel.: 01/ 300 76 00, fax.: 01/ 300 76 36

Oznaka lomne točke	Y (D48/GK)	X (D48/GK)	Opis lomne točke
701	461696,32	101586,73	GP
702	461704,30	101593,59	GP
703	461698,22	101602,16	GP
704	461690,27	101595,24	GP
705	461661,43	101566,43	GP
706	461637,83	101536,77	GP
707	461615,45	101504,19	GP
708	461612,86	101500,00	GP
709	461600,61	101480,13	GP
710	461595,63	101472,06	GP
711	461577,78	101435,07	GP
712	461564,91	101401,68	GP
713	461545,97	101342,05	GP
714	461545,08	101338,12	GP
715	461542,59	101327,14	GP
716	461528,75	101264,25	GP
717	461511,97	101188,47	GP
718	461505,48	101165,46	GP
719	461503,80	101159,43	GP
720	461488,77	101118,11	GP
721	461462,98	101063,32	GP
722	461444,92	101031,10	GP
723	461425,00	101000,00	GP
724	461403,22	100966,01	GP
725	461365,61	100923,15	GP
726	461325,47	100884,39	GP
727	461301,70	100864,46	GP
728	461297,99	100861,35	GP
729	461300,36	100856,71	GP
730	461289,28	100848,31	GP
731	461285,08	100850,53	GP
732	461279,00	100844,50	GP
733	461277,97	100844,01	GP
734	461272,05	100840,85	GP
735	461271,02	100840,10	GP
736	461263,54	100835,26	GP
737	461216,78	100804,97	GP
738	461210,86	100801,47	GP
739	461122,84	100748,73	GP
740	461087,09	100727,37	GP
741	461055,23	100708,30	GP
742	460983,10	100665,41	GP
743	460933,10	100635,64	GP
744	460921,27	100628,70	GP
745	460839,92	100579,65	GP
746	460826,32	100571,65	GP
747	460821,68	100568,88	GP
748	460818,59	100567,03	GP
749	460808,88	100561,18	GP
750	460798,14	100554,47	GP
751	460781,06	100544,59	GP
752	460768,12	100536,13	GP
753	460757,33	100529,71	GP
754	460727,72	100511,98	GP
755	460717,49	100505,70	GP
756	460691,25	100489,92	GP
757	460669,60	100476,62	GP

Oznaka lomne točke	Y (D48/GK)	X (D48/GK)	Opis lomne točke
758	460664,60	100473,36	GP
759	460661,56	100471,54	GP
760	460651,09	100465,70	GP
761	460633,93	100455,41	GP
762	460630,64	100453,39	GP
763	460606,86	100439,05	GP
764	460601,07	100435,76	GP
765	460597,00	100433,00	GP
766	460561,42	100412,18	GP
767	460543,51	100401,60	GP
768	460525,17	100390,68	GP
769	460507,93	100380,35	GP
770	460507,08	100379,93	GP
771	460502,12	100376,91	GP
772	460488,91	100368,51	GP
773	460476,04	100360,52	GP
774	460468,58	100355,82	GP
775	460447,26	100342,25	GP
776	460444,52	100340,56	GP
777	460438,55	100336,91	GP
778	460421,96	100326,79	GP
779	460416,92	100323,92	GP
780	460414,00	100321,91	GP
781	460394,24	100310,30	GP
782	460365,67	100292,89	GP
783	460346,32	100281,80	GP
784	460344,87	100280,96	GP
785	460325,95	100269,03	GP
786	460320,07	100265,30	GP
787	460314,86	100262,23	GP
788	460307,85	100258,15	GP
789	460300,86	100254,07	GP
790	460287,33	100245,93	GP
791	460278,72	100240,49	GP
792	460270,28	100235,14	GP
793	460252,38	100225,01	GP
794	460235,40	100214,58	GP
795	460210,17	100200,13	GP
796	460193,42	100190,12	GP
797	460174,98	100179,27	GP
798	460154,66	100167,07	GP
799	460151,26	100164,87	GP
800	460143,94	100160,47	GP
801	460121,13	100146,16	GP
802	460108,42	100138,08	GP
803	460085,93	100124,48	GP
804	460076,79	100119,07	GP
805	460070,72	100115,23	GP
806	460060,51	100109,38	GP
807	460055,46	100106,45	GP
808	460049,64	100102,78	GP
809	460045,02	100099,83	GP
810	460034,72	100093,92	GP
811	460024,15	100079,40	GP
812	460036,62	100063,09	GP
813	460062,47	100078,84	GP
814	460104,60	100104,51	GP

Oznaka lomne točke	Y (D48/GK)	X (D48/GK)	Opis lomne točke
815	460153,81	100134,08	GP
816	460160,63	100138,48	GP
817	460163,69	100140,18	GP
818	460196,61	100159,99	GP
819	460198,39	100161,10	GP
820	460211,91	100169,42	GP
821	460214,80	100171,37	GP
822	460224,51	100177,40	GP
823	460240,86	100187,24	GP
824	460257,31	100197,07	GP
825	460271,87	100206,46	GP
826	460300,37	100223,59	GP
827	460310,70	100229,88	GP
828	460320,01	100234,39	GP
829	460323,20	100236,40	GP
830	460329,50	100240,97	GP
831	460374,83	100268,40	GP
832	460396,91	100281,65	GP

Oznaka lomne točke	Y (D48/GK)	X (D48/GK)	Opis lomne točke
833	460414,29	100292,38	GP
834	460414,89	100292,80	GP
835	460417,29	100294,32	GP
836	460428,09	100300,54	GP
837	460429,41	100301,24	GP
838	460440,10	100286,88	GP
839	459052,23	99497,48	GP
840	459052,56	99498,84	GP
841	459054,89	99500,23	GP
842	459056,27	99501,06	GP
843	459056,30	99499,90	GP
844	460413,75	100322,34	GP
845	460412,31	100321,61	GP
846	460412,17	100320,84	GP
847	457694,79	98674,49	GP
848	457687,77	98670,25	GP
849	458124,20	98934,50	GP
850	458121,64	98932,82	GP
851	458104,48	98921,56	GP

Opombe:

GP – gradbena parcela
SLUZ – območje služnosti

Podrobni seznami parcel po lastnikih znotraj območij posameznega dela gradbene parcele in območij služnosti so sestavni del tega elaborata in so predstavljeni v nadaljevanju elaborata pod poglavjem **»5 PRILOGE«** in sicer:

»5.1 SEZNAM ZEMLJIŠČ PO OBMOČJIH POSEGOV, *območje:* **gradbena parcela (GP)«**
»5.2 SEZNAM ZEMLJIŠČ PO LASTNIKIH, *območje:* **gradbena parcela (GP) – izven meja JŽI (posegi izven meje JŽI in začasni posegi izven meje JŽI)«**
»5.3 SEZNAM ZEMLJIŠČ PO OBMOČJIH POSEGOV, *območje:* **služnost«**
»5.4 SEZNAM ZEMLJIŠČ PO LASTNIKIH, *območje:* **služnost«**

Ljubljana, julij 2019
dopolnjeno po reviziji, **november 2019**

Tehnično poročilo sestavil:
David Pečnik, univ. dipl. inž. geod.

sž - projektivno podjetje ljubljana d.d.
projektiranje, inženiring, svetovanje
Ukmarjeva ulica 6, SI - 1000 Ljubljana
tel.: 01/ 300 76 00, fax.: 01/ 300 76 36

4 RISBE

ZG50	0098	007.2121	G	

sž - projektivno podjetje ljubljana d.d.
projektiranje, inženiring, svetovanje
Ukmarjeva ulica 6, SI - 1000 Ljubljana
tel.: 01/ 300 76 00, fax.: 01/ 300 76 36

4.1 KATASTRSKA SITUACIJA Z VRISOM POSEGA

ZG50	0098	007.2121	G.005	

Legenda

Geodetska uprava Republike Slovenije (GURS):

Register prostorskih enot (RPE)

U.e. LJUBLJANA	Ime Upravne enote
Ob. LJUBLJANA	Ime občine
K.o. Ajdovščina	Ime katastrske občine
(1725)	Šifra katastrske občine
—•••—	Meja katastrske občine

Zemljiški kataster - zemljiško katastrski prikaz (ZKP)

1453/9	Parcelna številka
——	Neurejena parcelna meja (potek parcelne meje je informativen)
——	Urejena parcelna meja (potek parcelne meje je vezan na državni koordinatni sistem D48/GK)
—JŽI—	Meja javne železniške infrastrukture (meja JŽI) (potek meje JŽI je informativen)

Viri:

1. RPE: Geodetska uprava Republike Slovenije, januar 2019
2. ZKP: GURS, OGU Ljubljana, GP Ljubljana in OGU Kranj, GP Škofja Loka, januar 2019

Katastrska analiza projekta št.: 3685 (julij 2019)

Gradbena parcela (GP) in služnost

•	Lomna točka gradbene parcele
1	Oznaka lomne točke gradbene parcele
——	Meja posega - znotraj meje JŽI
——	Meja posega - izven meje JŽI
——	Meja posega - začasna izven meje JŽI
——	Meja posega - služnost

- Območje analize - znotraj meje JŽI (POS-ZNT-1xxx)
- Območje analize - izven meje JŽI (POS-IZV-2xx)
- Območje analize - začasna izven meje JŽI (POS-ZAC-3xx)
- Območje analize - služnost (POS-SLUZ-4xx)

Oznaka območja analize - gradbena parcela

POS-ZNT-101	nadgradnja proge po projektu 3685
POS-ZNT-102	nadgradnja proge po projektu 3685
POS-ZNT-103	nadgradnja proge po projektu 3685
POS-ZNT-104	nadgradnja proge po projektu 3685
POS-ZNT-105	nadgradnja proge po projektu 3685
POS-IZV-201	sanacija podvoza v km 566+698
POS-IZV-202	gradnja PHO
POS-IZV-203	sanacija podhoda v km 567+196, gradnja PHO
POS-IZV-204	gradnja PHO
POS-IZV-205	sanacija podvoza v km 567+596
POS-IZV-206	načrt perona na postajališču Tivoli, dvigalo postajališče Tivoli
POS-IZV-207	gradnja PHO
POS-IZV-208	načrt perona na postajališču Tivoli, dvigalo postajališče Tivoli
POS-IZV-209	sanacija mostu v km 569+085
POS-IZV-210	električna vozna mreža
POS-IZV-211	sanacija mostu v km 569+697
POS-IZV-212	ureditev brežine in drenaže
POS-IZV-213	novogradnja mostu v km 570+809
POS-IZV-214	električna vozna mreža
POS-IZV-215	električna vozna mreža
POS-ZAC-301	sanacija podhoda v km 567+025
POS-ZAC-302	sanacija podhoda v km 567+025
POS-ZAC-303	ureditev brežin
POS-ZAC-304	sanacija podvoza v km 567+596
POS-ZAC-305	načrt perona na postajališču Tivoli, dvigalo postajališče Tivoli
POS-ZAC-306	načrt perona na postajališču Tivoli, dvigalo postajališče Tivoli
POS-ZAC-307	načrt perona na postajališču Tivoli, dvigalo postajališče Tivoli
POS-ZAC-308	ureditev brežine in ocejanja
POS-ZAC-309	ureditev brežine in zaključka kanalete
POS-ZAC-310	ureditev brežine
POS-ZAC-311	ureditev brežine
POS-ZAC-312	ureditev brežine
POS-ZAC-313	ureditev brežine
POS-ZAC-314	ureditev brežine
POS-ZAC-315	ureditev brežine
POS-ZAC-316	ureditev brežine
POS-ZAC-317	ureditev brežine
POS-ZAC-318	ureditev brežine
POS-ZAC-319	ureditev brežine
POS-ZAC-320	ureditev brežine
POS-ZAC-321	ureditev brežine in zaključka kanalete
POS-ZAC-322	izkop za nov SVTK jašek
POS-ZAC-323	ureditev brežin
POS-ZAC-324	ureditev brežin
POS-ZAC-325	ureditev brežin
POS-ZAC-326	ureditev brežin
POS-ZAC-327	ureditev brežin
POS-ZAC-328	ureditev brežin

Oznaka območja analize - služnost

POS-SLUZ-401	novi SVTK jašek na mestu obstoječega jaška
POS-SLUZ-402	novi SVTK jašek na mestu obstoječega jaška
POS-SLUZ-403	novi SVTK jašek na mestu obstoječega jaška
POS-SLUZ-404	novi SVTK jašek na mestu obstoječega jaška

KATASTRSKA SITUACIJA

Z VRISOM POSEGA

od km 566+577 do km 567+900

M 1:1000

9/6

Datum: | Opis spremembe: | Podpis:

Investitor: Republika Slovenija
Republika Slovenija
Ministrstvo za infrastrukturo
Direkcija RS za infrastrukturo
Tržaška cesta 19, 1000 Ljubljana
tel.: 01 478 80 02, fax: 01 478 81 23

Projektant:
sž - projektivno podjetje ljubljana, d.d.
projektiranje, inženiring, svetovanje
Ukmarjeva ulica 6, SI - 1000 Ljubljana
tel.: 01 300 76 00, fax.: 01 300 76 36

Projekt: Nadgradnja medpostajnega odseka Ljubljana - Brezovica

Objekt: Odsek Ljubljana-Brezovica

	Id. št.:	Ime:
Odg. vodja projekta:	G-2753	Boris Brilly univ. dipl. inž. gradb.
Odg. projektant elaborata:	Geo0439	David Pečnik, univ. dipl. inž. geod.
Izdelal:		Boštjan Žandar, geod. teh.

Elaborat: 9/6 KATASTRSKI ELABORAT

Vrsta elaborata: 9 ELABORAT

Risba: KATASTRSKA SITUACIJA Z VRISOM POSEGA, od km 566+577 do km 567+900

Št. proge:	Vrsta projekta:	Merilo:	Datum:	Projekt št:	Elaborat št.:	Int. št. podiz.:
50	IZN	1:1000	julij 2019	3685	9/6	3685_9/6
Št. odseka:	**Arhivska številka:**	**Faza/objekt:**	**Šifra risbe:**	**Prostor za črtno kodo:**		**Risba št.:**
ZG50	0098	007.2121.	G.005			01

Legenda

Geodetska uprava Republike Slovenije (GURS):

Register prostorskih enot (RPE)

U.e. LJUBLJANA	Ime Upravne enote
Ob. LJUBLJANA	Ime občine
K.o. Ajdovščina	Ime katastrske občine
(1725)	Šifra katastrske občine
—•••—	Meja katastrske občine

Zemljiški kataster - zemljiško katastrski prikaz (ZKP)

1453/9	Parcelna številka
——	Neurejena parcelna meja (potek parcelne meje je informativen)
——	Urejena parcelna meja (potek parcelne meje je vezan na državni koordinatni sistem D48/GK)
—JŽI—	Meja javne železniške infrastrukture (meja JŽI) (potek meje JŽI je informativen)

Viri:

1. RPE: Geodetska uprava Republike Slovenije, januar 2019
2. ZKP: GURS, OGU Ljubljana, GP Ljubljana in OGU Kranj, GP Škofja Loka, januar 2019

Katastrska analiza projekta št.: 3685 (julij 2019)

Gradbena parcela (GP) in služnost

•	Lomna točka gradbene parcele
1	Oznaka lomne točke gradbene parcele
——	Meja posega - znotraj meje JŽI
——	Meja posega - izven meje JŽI
——	Meja posega - začasna izven meje JŽI
——	Meja posega - služnost
▭	Območje analize - znotraj meje JŽI (POS-ZNT-1xxx)
▭	Območje analize - izven meje JŽI (POS-IZV-2xx)
▭	Območje analize - začasna izven meje JŽI (POS-ZAC-3xx)
▭	Območje analize - služnost (POS-SLUZ-4xx)

Oznaka območja analize - gradbena parcela

POS-ZNT-101	nadgradnja proge po projektu 3685
POS-ZNT-102	nadgradnja proge po projektu 3685
POS-ZNT-103	nadgradnja proge po projektu 3685
POS-ZNT-104	nadgradnja proge po projektu 3685
POS-ZNT-105	nadgradnja proge po projektu 3685
POS-IZV-201	sanacija podvoza v km 566+698
POS-IZV-202	gradnja PHO
POS-IZV-203	sanacija podhoda v km 567+196, gradnja PHO
POS-IZV-204	gradnja PHO
POS-IZV-205	sanacija podvoza v km 567+596
POS-IZV-206	načrt perona na postajališču Tivoli, dvigalo postajališče Tivoli
POS-IZV-207	gradnja PHO
POS-IZV-208	načrt perona na postajališču Tivoli, dvigalo postajališče Tivoli
POS-IZV-209	sanacija mostu v km 569+085
POS-IZV-210	električna vozna mreža
POS-IZV-211	sanacija mostu v km 569+697
POS-IZV-212	ureditev brežine in drenaže
POS-IZV-213	novogradnja mostu v km 570+809
POS-IZV-214	električna vozna mreža
POS-IZV-215	električna vozna mreža
POS-ZAC-301	sanacija podhoda v km 567+025
POS-ZAC-302	sanacija podhoda v km 567+025
POS-ZAC-303	ureditev brežin
POS-ZAC-304	sanacija podvoza v km 567+596
POS-ZAC-305	načrt perona na postajališču Tivoli, dvigalo postajališče Tivoli
POS-ZAC-306	načrt perona na postajališču Tivoli, dvigalo postajališče Tivoli
POS-ZAC-307	načrt perona na postajališču Tivoli, dvigalo postajališče Tivoli
POS-ZAC-308	ureditev brežine in ocejanja
POS-ZAC-309	ureditev brežine in zaključka kanalete
POS-ZAC-310	ureditev brežine
POS-ZAC-311	ureditev brežine
POS-ZAC-312	ureditev brežine
POS-ZAC-313	ureditev brežine
POS-ZAC-314	ureditev brežine
POS-ZAC-315	ureditev brežine
POS-ZAC-316	ureditev brežine
POS-ZAC-317	ureditev brežine
POS-ZAC-318	ureditev brežine
POS-ZAC-319	ureditev brežine
POS-ZAC-320	ureditev brežine
POS-ZAC-321	ureditev brežine in zaključka kanalete
POS-ZAC-322	izkop za nov SVTK jašek
POS-ZAC-323	ureditev brežin
POS-ZAC-324	ureditev brežin
POS-ZAC-325	ureditev brežin
POS-ZAC-326	ureditev brežin
POS-ZAC-327	ureditev brežin
POS-ZAC-328	ureditev brežin

Oznaka območja analize - služnost

POS-SLUZ-401	novi SVTK jašek na mestu obstoječega jaška
POS-SLUZ-402	novi SVTK jašek na mestu obstoječega jaška
POS-SLUZ-403	novi SVTK jašek na mestu obstoječega jaška
POS-SLUZ-404	novi SVTK jašek na mestu obstoječega jaška

KATASTRSKA SITUACIJA
Z VRISOM POSEGA
od km 567+900 do km 569+250
M 1:1000

9/6

Datum:	Opis spremembe:	Podpis:

Investitor: Republika Slovenija

Republika Slovenija
Ministrstvo za infrastrukturo
Direkcija RS za infrastrukturo
Tržaška cesta 19, 1000 Ljubljana
tel.: 01 478 80 02, fax: 01 478 81 23

Projektant:

sž - projektivno podjetje ljubljana, d.d.
projektiranje, inženiring, svetovanje
Ukmarjeva ulica 6, SI - 1000 Ljubljana
tel.: 01 300 76 00, fax.: 01 300 76 36

Projekt: Nadgradnja medpostajnega odseka Ljubljana - Brezovica

Objekt: Odsek Ljubljana-Brezovica

Elaborat: 9/6 KATASTRSKI ELABORAT

	Id. št.:	Ime:
Odg. vodja projekta:	G-2753	Boris Brilly univ. dipl. inž. gradb.
Odg. projektant elaborata:	Geo0439	David Pečnik, univ. dipl. inž. geod.
Izdelal:		Boštjan Žandar, geod. teh.

Vrsta elaborata: 9 ELABORAT

Risba: KATASTRSKA SITUACIJA Z VRISOM POSEGA, od km 567+900 do km 569+250

Št. proge:	Vrsta projekta:	Merilo:	Datum:	Projekt št:	Elaborat št.:	Int. št. podiz.:
50	IZN	1:1000	julij 2019	3685	9/6	3685_9/6

Št. odseka:	Arhivska številka:	Faza/objekt:	Šifra risbe:	Prostor za črtno kodo:	Risba št.:
ZG50	0098	007.2121.	G.005		02

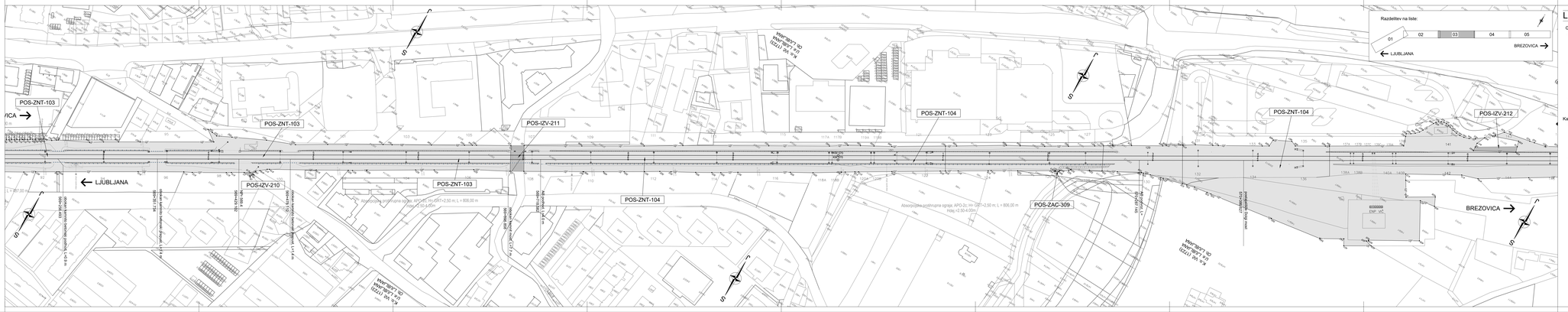

Legenda

Geodetska uprava Republike Slovenije (GURS):

Register prostorskih enot (RPE):

Ob. LJUBLJANA	meja občine
K.O. ŠIŠKA	meja katastrske občine
2120	Šifra katastrske občine
● ● ● ●	Meja katastrske občine

Zemljški kataster – zemljiški katastrski prikaz (ZKP):

14 15 16	Parcelna številka
	Parcelna parcela meja (izvleček parcelne meje je informativen)
	Parcelna parcela meja (izvleček parcelne meje je vezan na sistem koordinatnih osnov D48/GK)
	Meja javne tehnične infrastrukture (meja ZJI) (izvleček meje ZJI je informativen)

Vir:

1. RPE: Geodetska uprava Republike Slovenije, januar 2019
2. ZKP: GURS, OGU Ljubljana; GP Ljubljana in OGU Kranj; GP Škofja Loka; januar 2019

Katastrska analiza projekta št.: 3685 (julij 2019)

Grafena parcela (GP) in stavbnik

	Lomna točka grafene parcele
	Meja grafene parcele (izvleček parcele)
	Meja zemlja - zemlja meja (ZZ)
	Meja zemlja - zrak meja (ZZ)
	Meja zemlja - zraka (zraven meja ZZ)
	Meja zemlja - zaklonu (zraven meja ZZ)
	Meja zemlja - stavbnik
	Obmocja analize - zemlja meja (ZZ) (POS-ZNT-1xxx)
	Obmocja analize - zraven meja (ZZ) (POS-IZV-2xx)
	Obmocja analize - zaklonu (zraven meja ZZ) (POS-ZAC-3xx)
	Obmocja analize - stavbnik (POS-SLUŽ-4xx)

Oznaka obmocja analize – grafena parcela

POS-ZNT-101	nadgradnja proga po projektu 3680
POS-ZNT-102	nadgradnja proga po projektu 3680
POS-ZNT-103	nadgradnja proga po projektu 3680
POS-ZNT-104	nadgradnja proga po projektu 3680
POS-ZNT-105	nadgradnja proga po projektu 3680
POS-IZV-201	sanacija podnoza v km 569+688
POS-IZV-202	poplav PHO
POS-IZV-203	sanacija podnoza v km 567+190; poplav PHO
POS-IZV-204	poplav PHO
POS-IZV-205	sanacija podnoza v km 567+590
POS-IZV-206	nižji pomos na ponikalnih Tivoli; nižjeležeči ponikalnih Tivoli
POS-IZV-207	poplav PHO
POS-IZV-208	nižji pomos na ponikalnih Tivoli; nižjeležeči ponikalnih Tivoli
POS-IZV-209	sanacija mosta v km 569+085
POS-IZV-210	sanacija mosta v km 569+085
POS-IZV-211	sanacija mosta v km 569+687
POS-IZV-212	sanacija mosta v km 569+687
POS-IZV-213	sanacija mosta v km 570+609
POS-IZV-214	sekotnice vozna mreža
POS-IZV-215	sekotnice vozna mreža
POS-ZAC-301	sanacija podnoza v km 567+520
POS-ZAC-302	sanacija podnoza v km 567+520
POS-ZAC-303	sredine tirov
POS-ZAC-304	sanacija podnoza v km 567+590
POS-ZAC-305	nižji pomos na ponikalnih Tivoli; nižjeležeči ponikalnih Tivoli
POS-ZAC-306	nižji pomos na ponikalnih Tivoli; nižjeležeči ponikalnih Tivoli
POS-ZAC-307	nižji pomos na ponikalnih Tivoli; nižjeležeči ponikalnih Tivoli
POS-ZAC-308	sredine tirov; sredine in zaklonu
POS-ZAC-309	sredine tirov; sredine in zaklonu; kanalizo
POS-ZAC-310	sredine tirov; sredine
POS-ZAC-311	sredine tirov; sredine
POS-ZAC-312	sredine tirov; sredine
POS-ZAC-313	sredine tirov; sredine
POS-ZAC-314	sredine tirov; sredine
POS-ZAC-315	sredine tirov; sredine
POS-ZAC-316	sredine tirov; sredine
POS-ZAC-317	sredine tirov; sredine
POS-ZAC-318	sredine tirov; sredine
POS-ZAC-319	sredine tirov; sredine
POS-ZAC-320	sredine tirov; sredine in zaklonu; kanalizo
POS-ZAC-321	sredine tirov; sredine
POS-ZAC-322	sredine tirov; sredine
POS-ZAC-323	sredine tirov; sredine
POS-ZAC-324	sredine tirov; sredine
POS-ZAC-325	sredine tirov; sredine
POS-ZAC-326	sredine tirov; sredine
POS-ZAC-327	sredine tirov; sredine
POS-ZAC-328	sredine tirov; sredine

Oznaka obmocja analize – stavbnik

POS-SLUŽ-401	novi SVTK jarek na nivoju obstoječega jarka
POS-SLUŽ-402	novi SVTK jarek na nivoju obstoječega jarka
POS-SLUŽ-403	novi SVTK jarek na nivoju obstoječega jarka
POS-SLUŽ-404	novi SVTK jarek na nivoju obstoječega jarka

KATASTRSKA SITUACIJA
Z VRISOM POSEGA
od km 569+250 do km 570+650

M 1:1000

9/6

Naročnik: Republika Slovenija, Ministrstvo za infrastrukturo, Direkcija RS za infrastrukturo, Tržaška cesta 19, 1000 Ljubljana, tel.: 01 478 80 00, fax: 01 478 81 23

Projektant: sd - projektiranje podjetje ljubljana, d.d., projektiranje, inženiring, svetovanje, Tržaška cesta 19, 1000 Ljubljana, tel.: 01 562 35 00, fax.: 01 562 15 80

Objekt: Nadgradnja medpostajanega odseka Ljubljana - Brezovica

Del objekta: Odsek Ljubljana-Brezovica

Faza projekta: 9/6 KATASTRSKI ELABORAT

Št. PR: Prev.

Odg. vodja projekta: G-2753 Boris Brlič, univ. dipl. inž. gradb.

Odg. projektant posameznega dela: GeoDK28 David Pirkhik, univ. dipl. inž. geod.

Izdelovalec elaborata: Boštjan Zavšar, geod. teh.

Naziv: KATASTRSKA SITUACIJA Z VRISOM POSEGA, od km 569+250 do km 570+650

Šifra projekta	Interna oznaka projekta	Vrsta dokumenta	Oznaka dokumenta	Oznaka spremembe	Datum izdelave	Datum zadnje spremembe	Datum izdaje	Datum zadnje izdaje	Datum zadnje veljavnosti	Datum zadnje izbrisane izdaje	Oznaka izvoda	Oznaka izvoda izbrisane izdaje
SO	IZN	1:1000	julij 2019	3685				3685_b6				
ZG50	0098	007.2121.	G.005								03	

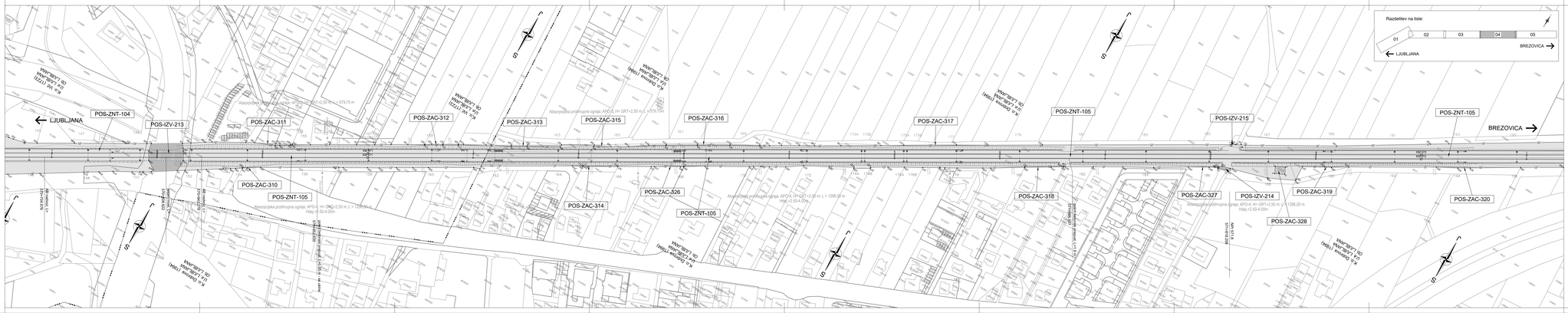

Legenda

Geodetska uprava Republike Slovenije (GURS):

Register prostorskih enot (RPE):

- LJ4 LJUBLJANA – line izpisane enote
- Ch LJUBLJANA – line sidrne
- K.o. 1766 – Ljubljana – Šiška katastrska občina
- 2102 – Šiška katastrska občina
- – Mejo katastrske občine

Zemljško katasterski – zemljiški katasterski prikaz (ZKP):

- Parcelna številka
- Parcelna parcela meja (izvirna/ocenjena)
- Parcelna parcela meja (ažurna)
- Ujetje parcelne meje je vezano na eksterni koordinatni sistem D48/GK)
- Meja javne tehnične infrastrukture (meja ZJI) (ujetje meje ZJI je informativen)

Vsi:

1. RPE: Geodetska uprava Republike Slovenije, januar 2019
2. ZKP: GURS, OGU Ljubljana; GP Ljubljana in OGU Kranj; GP Škofja Loka; januar 2019

Katastrska analiza projekta št.: 3685 (julij 2019)

Grafična parcela (GP) in stavbnik

- Lomna točka grafične parcele
- Lomna točka grafičnega parcelnega
- Meja ureditve – sprememba meje (ZJI)
- Meja ureditve – izven meje (ZJI)
- Meja ureditve – izdelava izven meje (ZJI) (POS-ZAC-3xx)
- Meja ureditve – sprememba meje (ZJI)
- Meja ureditve – izdelava izven meje (ZJI) (POS-ZNT-1xx)
- Meja ureditve – ukinitev (POS-SLUZ-4xx)

Oznaka ureditve – grafična parcela

POS-ZNT-101	nadgradnja prage po projektu 3680
POS-ZNT-102	nadgradnja prage po projektu 3680
POS-ZNT-103	nadgradnja prage po projektu 3680
POS-ZNT-104	nadgradnja prage po projektu 3680
POS-ZNT-105	nadgradnja prage po projektu 3680
POS-IZV-201	sanacija podvoza v km 580+688
POS-IZV-202	postop PHO
POS-IZV-203	sanacija podhoda v km 567+190; postop PHO
POS-IZV-204	sanacija mostu
POS-IZV-205	sanacija podvoza v km 581+648
POS-IZV-206	redi javnega ceste/pozaplošno Tivoli; ureditve pozaplošno Tivoli
POS-IZV-207	postop PHO
POS-IZV-208	redi javnega ceste/pozaplošno Tivoli; ureditve pozaplošno Tivoli
POS-IZV-209	sanacija mostu v km 569+069
POS-IZV-210	sanacija mostu v km 569+087
POS-IZV-211	sanacija mostu v km 569+087
POS-IZV-212	sanacija mostu v km 570+650
POS-IZV-213	avtogrelna mostu v km 570+650
POS-IZV-214	sekundna vozna mreža
POS-IZV-215	sekundna vozna mreža
POS-ZAC-301	sanacija podhoda v km 567+020
POS-ZAC-302	sanacija podhoda v km 567+020
POS-ZAC-303	ureditev brežin
POS-ZAC-304	sanacija podhoda v km 567+068
POS-ZAC-305	redi javnega ceste/pozaplošno Tivoli; ureditve pozaplošno Tivoli
POS-ZAC-306	redi javnega ceste/pozaplošno Tivoli; ureditve pozaplošno Tivoli
POS-ZAC-307	redi javnega ceste/pozaplošno Tivoli; ureditve pozaplošno Tivoli
POS-ZAC-308	ureditev brežine in cestnega
POS-ZAC-309	ureditev brežine in ureditev/ureditev kanalov
POS-ZAC-310	ureditev brežine
POS-ZAC-311	ureditev brežine
POS-ZAC-312	ureditev brežine
POS-ZAC-313	ureditev brežine
POS-ZAC-314	ureditev brežine
POS-ZAC-315	ureditev brežine
POS-ZAC-316	ureditev brežine
POS-ZAC-317	ureditev brežine
POS-ZAC-318	ureditev brežine
POS-ZAC-319	ureditev brežine
POS-ZAC-320	ureditev brežine
POS-ZAC-321	ureditev brežine
POS-ZAC-322	ureditev brežine
POS-ZAC-323	ureditev brežine
POS-ZAC-324	ureditev brežine
POS-ZAC-325	ureditev brežine
POS-ZAC-326	ureditev brežine
POS-ZAC-327	ureditev brežine
POS-ZAC-328	ureditev brežine

Oznaka območja analize – ukinitev

POS-SLUZ-401	nov ŠVTK parkir na mestu obstoječega parkir
POS-SLUZ-402	nov ŠVTK parkir na mestu obstoječega parkir
POS-SLUZ-403	nov ŠVTK parkir na mestu obstoječega parkir
POS-SLUZ-404	nov ŠVTK parkir na mestu obstoječega parkir

KATASTRSKA SITUACIJA
Z VRISOM POSEGA
od km 570+650 do km 572+090

M 1:1000

9/6

Izdelovalec: Republika Slovenija, Ministrstvo za infrastrukturo, Direkcija RS za infrastrukturo, Tržaška cesta 19, 1000 Ljubljana, tel.: 01 478 80 00, fax: 01 478 81 23

Projektant: sd - projektirna podjetja ljubljana, d.d., projektiranje, inženiring, svetovanje, Tržaška cesta 19, 1000 Ljubljana, tel.: 01 580 35 00, fax.: 01 580 35 80

Naročnik: Nadgradnja medpostajališča odseka Ljubljana - Brezovica

Izdelovalec: Odsek Ljubljana-Brezovica

Odg. projektant: G-2753 - Boris Belly univ. dipl. inž. grad.

Vodja projekta: 9/6 KATASTRSKI ELABORAT

Odg. vodja projekta: GeoSKEB David Pečnik, univ. dipl. inž. geod.

Izdelal: Boštjan Zavšar, geod. teh.

Faza: ELABORAT

Naziv: KATASTRSKA SITUACIJA Z VRISOM POSEGA od km 570+650 do km 572+090

Šifra projekta	Interna oznaka projekta	Vrsta dokumenta	Oznaka dokumenta	Oznaka izdaje	Datum izdaje	Datum zadnje spremembe	Datum dn. izv.	Št. dn. izv.
ZG50	0098	007.2121.	G.005	1:1000	julij 2019	3685	brš	3685_b6

Datum dn. izv.: brš

Št. dn. izv.: 3685_b6

Stran: 04

Legenda

Geodetska uprava Republike Slovenije (GURS):

Register prostorskih enot (RPE)

U.e. LJUBLJANA	Ime Upravne enote
Ob. LJUBLJANA	Ime občine
K.o. Ajdovščina	Ime katastrske občine
(1725)	Šifra katastrske občine
—•—•—	Meja katastrske občine

Zemljiški kataster - zemljiško katastrski prikaz (ZKP)

1453/9	Parcelna številka
	Neurejena parcelna meja (potek parcelne meje je informativen)
	Urejena parcelna meja (potek parcelne meje je vezan na državni koordinatni sistem D48/GK)
—JŽI—	Meja javne železniške infrastrukture (meja JŽI) (potek meje JŽI je informativen)

Viri:

1. RPE: Geodetska uprava Republike Slovenije, januar 2019
2. ZKP: GURS, OGU Ljubljana, GP Ljubljana in OGU Kranj, GP Škofja Loka, januar 2019

Katastrska analiza projekta št.: 3685 (julij 2019)

Gradbena parcela (GP) in služnost

•	Lomna točka gradbene parcele
1	Oznaka lomne točke gradbene parcele
	Meja posega - znotraj meje JŽI
	Meja posega - izven meje JŽI
	Meja posega - začasna izven meje JŽI
	Meja posega - služnost
	Območje analize - znotraj meje JŽI (POS-ZNT-1xxx)
	Območje analize - izven meje JŽI (POS-IZV-2xx)
	Območje analize - začasna izven meje JŽI (POS-ZAC-3xx)
	Območje analize - služnost (POS-SLUZ-4xx)

Oznaka območja analize - gradbena parcela

POS-ZNT-101	nadgradnja proge po projektu 3685
POS-ZNT-102	nadgradnja proge po projektu 3685
POS-ZNT-103	nadgradnja proge po projektu 3685
POS-ZNT-104	nadgradnja proge po projektu 3685
POS-ZNT-105	nadgradnja proge po projektu 3685
POS-IZV-201	sanacija podvoza v km 566+698
POS-IZV-202	gradnja PHO
POS-IZV-203	sanacija podhoda v km 567+196, gradnja PHO
POS-IZV-204	gradnja PHO
POS-IZV-205	sanacija podvoza v km 567+596
POS-IZV-206	načrt perona na postajališču Tivoli, dvigalo postajališče Tivoli
POS-IZV-207	gradnja PHO
POS-IZV-208	načrt perona na postajališču Tivoli, dvigalo postajališče Tivoli
POS-IZV-209	sanacija mostu v km 569+085
POS-IZV-210	električna vozna mreža
POS-IZV-211	sanacija mostu v km 569+697
POS-IZV-212	ureditev brežine in drenaže
POS-IZV-213	novogradnja mostu v km 570+809
POS-IZV-214	električna vozna mreža
POS-IZV-215	električna vozna mreža
POS-ZAC-301	sanacija podhoda v km 567+025
POS-ZAC-302	sanacija podhoda v km 567+025
POS-ZAC-303	ureditev brežin
POS-ZAC-304	sanacija podvoza v km 567+596
POS-ZAC-305	načrt perona na postajališču Tivoli, dvigalo postajališče Tivoli
POS-ZAC-306	načrt perona na postajališču Tivoli, dvigalo postajališče Tivoli
POS-ZAC-307	načrt perona na postajališču Tivoli, dvigalo postajališče Tivoli
POS-ZAC-308	ureditev brežine in ocejanja
POS-ZAC-309	ureditev brežine in zaključka kanalete
POS-ZAC-310	ureditev brežine
POS-ZAC-311	ureditev brežine
POS-ZAC-312	ureditev brežine
POS-ZAC-313	ureditev brežine
POS-ZAC-314	ureditev brežine
POS-ZAC-315	ureditev brežine
POS-ZAC-316	ureditev brežine
POS-ZAC-317	ureditev brežine
POS-ZAC-318	ureditev brežine
POS-ZAC-319	ureditev brežine
POS-ZAC-320	ureditev brežine
POS-ZAC-321	ureditev brežine in zaključka kanalete
POS-ZAC-322	izkop za nov SVTK jašek
POS-ZAC-323	ureditev brežin
POS-ZAC-324	ureditev brežin
POS-ZAC-325	ureditev brežin
POS-ZAC-326	ureditev brežin
POS-ZAC-327	ureditev brežin
POS-ZAC-328	ureditev brežin

Oznaka območja analize - služnost

POS-SLUZ-401	novi SVTK jašek na mestu obstoječega jaška
POS-SLUZ-402	novi SVTK jašek na mestu obstoječega jaška
POS-SLUZ-403	novi SVTK jašek na mestu obstoječega jaška
POS-SLUZ-404	novi SVTK jašek na mestu obstoječega jaška

KATASTRSKA SITUACIJA

Z VRISOM POSEGA

od km 572+090 do km 573+571

M 1:1000

9/6

Datum:	Opis spremembe:	Podpis:

Investitor: Republika Slovenija

Republika Slovenija
Ministrstvo za infrastrukturo
Direkcija RS za infrastrukturo
Tržaška cesta 19, 1000 Ljubljana
tel.: 01 478 80 02, fax: 01 478 81 23

Projektant:

sž - projektivno podjetje ljubljana, d.d.
projektiranje, inženiring, svetovanje
Ukmarjeva ulica 6, SI - 1000 Ljubljana
tel.: 01 300 76 00, fax.: 01 300 76 36

Projekt: Nadgradnja medpostajnega odseka Ljubljana - Brezovica

Objekt: Odsek Ljubljana-Brezovica — Id. št.: Ime:

Elaborat: 9/6 KATASTRSKI ELABORAT

Odg. vodja projekta: G-2753 Boris Brilly univ. dipl. inž. gradb.

Odg. projektant elaborata: Geo0439 David Pečnik, univ. dipl. inž. geod.

Vrsta elaborata: 9 ELABORAT

Izdelal: Boštjan Žandar, geod. teh.

Risba: KATASTRSKA SITUACIJA Z VRISOM POSEGA, od km 572+090 do km 573+571

Št. proge:	Vrsta projekta:	Merilo:	Datum:	Projekt št:	Elaborat št.:	Int. št. podiz.:
50	IZN	1:1000	julij 2019	3685	9/6	3685_9/6

Št. odseka:	Arhivska številka:	Faza/objekt:	Šifra risbe:	Prostor za črtno kodo:	Risba št.:
ZG50	0098	007.2121.	G.005		05

sž - projektivno podjetje ljubljana d.d.
projektiranje, inženiring, svetovanje
Ukmarjeva ulica 6, SI - 1000 Ljubljana
tel.: 01/ 300 76 00, fax.: 01/ 300 76 36

5 PRILOGE

ZG50	0098	007.2121	P	

sž - projektivno podjetje ljubljana d.d.
projektiranje, inženiring, svetovanje
Ukmarjeva ulica 6, SI - 1000 Ljubljana
tel.: 01/ 300 76 00, fax.: 01/ 300 76 36

5.1 SEZNAM ZEMLJIŠČ PO OBMOČJIH POSEGOV

območje: **gradbena parcela (GP)**

ZG50	**0098**	**007.2121**	**P.005**	

sž - projektivno podjetje ljubljana d.d.
projektiranje, inženiring, svetovanje
Ukmarjeva ulica 6, SI - 1000 Ljubljana
tel.: 01/ 300 76 00, fax.: 01/ 300 76 36

Zap. št.	Oznaka območja posega	ŠIFKO	K.o.	Parcela	Podatki o lastništvu	Površina parcele	Šifra dejanske rabe	Boniteta	Površina		Skupaj površina		Preostala površina parcele	Opombe
									trajni odvzem	začasni odvzem	trajni odvzem	začasni odvzem		
					(vir: GURS)	m²			m²	m²	m²	m²	m²	
seznam - POSEGI ZNOTRAJ MEJE JŽI														
1	**POS-ZNT-101**	1740	SPODNJA ŠIŠKA	1453/9	JAVNO DOBRO-ŽELEZNIŠKA INFRASTRUKTURA ni podatka o naslovu	*2.278*	3000	61	2.261		**2.261**		*0*	*neurejenost ZKP (znotraj posega zajeta cela parcela)*
2	POS-ZNT-101	1740	SPODNJA ŠIŠKA	1453/17	JAVNO DOBRO-ŽELEZNIŠKA INFRASTRUKTURA ni podatka o naslovu	*10.628*	3000	61	1.361		**1.361**		*9.267*	
3	**POS-ZNT-102**	1721	GRADIŠČE I	48/29	JAVNO DOBRO-ŽELEZNIŠKA INFRASTRUKTURA ni podatka o naslovu	*86*	3000	61	83		**83**		*0*	*neurejenost ZKP (znotraj posega zajeta cela parcela)*
4	POS-ZNT-102	1723	VIČ	2005/1	REPUBLIKA SLOVENIJA GREGORČIČEVA ULICA 20, 1000 LJUBLJANA	*18.764*	3000	61	18.664		**18.664**		*0*	*neurejenost ZKP (znotraj posega zajeta cela parcela)*
5	POS-ZNT-102	1723	VIČ	2006	JAVNO DOBRO-ŽELEZNIŠKA INFRASTRUKTURA ni podatka o naslovu	*62*	3000	61	60		**60**		*0*	*neurejenost ZKP (znotraj posega zajeta cela parcela)*
6	POS-ZNT-102	1725	AJDOVŠČINA	3229	REPUBLIKA SLOVENIJA GREGORČIČEVA ULICA 20, 1000 LJUBLJANA	*15.545*	3000	61	15.545		**15.545**		*0*	
7	POS-ZNT-102	1725	AJDOVŠČINA	3231	REPUBLIKA SLOVENIJA GREGORČIČEVA ULICA 20, 1000 LJUBLJANA	*13*	3000	61	13		**13**		*0*	
8	POS-ZNT-102	2679	GRADIŠČE II	99/4	REPUBLIKA SLOVENIJA GREGORČIČEVA ULICA 20, 1000 LJUBLJANA	*19.285*	3000	61	19.405		**19.405**		*0*	*neurejenost ZKP (znotraj posega zajeta cela parcela)*
9	**POS-ZNT-103**	1723	VIČ	2007/1	JAVNO DOBRO-ŽELEZNIŠKA INFRASTRUKTURA ni podatka o naslovu	*16.493*	3000	58	1.956		**16.538**		*0*	*neurejenost ZKP (znotraj posega zajeta cela parcela)*
							3000	61	14.581					
							7000	61	1					
10	**POS-ZNT-104**	1723	VIČ	1469/1	JAVNO DOBRO-ŽELEZNIŠKA INFRASTRUKTURA ni podatka o naslovu	*2.628*	1410	57	14		**2.627**		*1*	
							3000	57	2.613					
11	POS-ZNT-104	1723	VIČ	1469/2	JAVNO DOBRO-ŽELEZNIŠKA INFRASTRUKTURA ni podatka o naslovu	*101*	3000	57	101		**101**		*0*	
12	POS-ZNT-104	1723	VIČ	1469/3	JAVNO DOBRO-ŽELEZNIŠKA INFRASTRUKTURA ni podatka o naslovu	*21*	3000	57	21		**21**		*0*	
13	POS-ZNT-104	1723	VIČ	1469/4	JAVNO DOBRO-ŽELEZNIŠKA INFRASTRUKTURA ni podatka o naslovu	*11*	3000	57	11		**11**		*0*	
14	POS-ZNT-104	1723	VIČ	1469/7	JAVNO DOBRO-ŽELEZNIŠKA INFRASTRUKTURA ni podatka o naslovu	*2.128*	1300	57	78		**2.129**		*0*	*neurejenost ZKP (znotraj posega zajeta cela parcela)*
							1410	57	24					
							3000	57	2.027					
15	POS-ZNT-104	1723	VIČ	1469/9	JAVNO DOBRO-ŽELEZNIŠKA INFRASTRUKTURA ni podatka o naslovu	*34*	3000	57	33		**33**		*0*	*neurejenost ZKP (znotraj posega zajeta cela parcela)*

ZG50 0098 007.2121 P.005

sž - projektivno podjetje ljubljana d.d.
projektiranje, inženiring, svetovanje
Ukmarjeva ulica 6, SI - 1000 Ljubljana
tel.: 01/ 300 76 00, fax.: 01/ 300 76 36

Zap. št.	Oznaka območja posega	ŠIFKO	K.o.	Parcela	Podatki o lastništvu	Površina parcele	Šifra dejanske rabe	Boniteta	Površina		Skupaj površina		Preostala površina parcele	Opombe
									trajni odvzem	začasni odvzem	trajni odvzem	začasni odvzem		
					(vir: GURS)	m²			m²	m²	m²	m²	m²	
16	POS-ZNT-104	1723	VIČ	1469/10	JAVNO DOBRO-ŽELEZNIŠKA INFRASTRUKTURA ni podatka o naslovu	5	3000	57	5		5		0	
17	POS-ZNT-104	1723	VIČ	1469/11	JAVNO DOBRO-ŽELEZNIŠKA INFRASTRUKTURA ni podatka o naslovu	1.542	1300	57	44		1.547		0	neurejenost ZKP (znotraj posega zajeta cela parcela)
							1410	57	83					
							1500	57	1.025					
							3000	57	395					
18	POS-ZNT-104	1723	VIČ	1469/12	JAVNO DOBRO-ŽELEZNIŠKA INFRASTRUKTURA ni podatka o naslovu	61	3000	57	61		61		0	
19	POS-ZNT-104	1723	VIČ	1469/13	JAVNO DOBRO-ŽELEZNIŠKA INFRASTRUKTURA ni podatka o naslovu	99	3000	57	98		98		0	neurejenost ZKP (znotraj posega zajeta cela parcela)
20	POS-ZNT-104	1723	VIČ	1469/14	JAVNO DOBRO-ŽELEZNIŠKA INFRASTRUKTURA ni podatka o naslovu	3.464	1500	57	76		3.443		0	neurejenost ZKP (znotraj posega zajeta cela parcela)
							3000	57	3.367					
21	POS-ZNT-104	1723	VIČ	2009/8	JAVNO DOBRO-ŽELEZNIŠKA INFRASTRUKTURA ni podatka o naslovu	310	3000	57	385		385		0	neurejenost ZKP (znotraj posega zajeta cela parcela)
22	POS-ZNT-104	1723	VIČ	2009/10	JAVNO DOBRO-ŽELEZNIŠKA INFRASTRUKTURA ni podatka o naslovu	10.095	1100	58	157		9.983		0	neurejenost ZKP (znotraj posega zajeta cela parcela)
							1410	58	131					
							1410	61	151					
							1500	58	203					
							1500	61	84					
							3000	58	8.801					
							3000	61	456					
23	POS-ZNT-104	1723	VIČ	2009/11	JAVNO DOBRO-ŽELEZNIŠKA INFRASTRUKTURA ni podatka o naslovu	3.577	1300	58	2		3.535		0	neurejenost ZKP (znotraj posega zajeta cela parcela)
							1500	58	224					
							1600	58	698					
							3000	58	2.611					
24	POS-ZNT-104	1723	VIČ	2009/12	JAVNO DOBRO-ŽELEZNIŠKA INFRASTRUKTURA ni podatka o naslovu	2.059	1600	57	46		2.035		0	neurejenost ZKP (znotraj posega zajeta cela parcela)
							1600	58	86					
							3000	57	981					
							3000	58	922					
25	POS-ZNT-104	1723	VIČ	2009/13	JAVNO DOBRO-ŽELEZNIŠKA INFRASTRUKTURA ni podatka o naslovu	4.392	3000	57	4.330		4.361		0	neurejenost ZKP (znotraj posega zajeta cela parcela)
							3000	58	31					
26	POS-ZNT-104	1723	VIČ	2009/17	JAVNO DOBRO-ŽELEZNIŠKA INFRASTRUKTURA ni podatka o naslovu	444	3000	55	439		439		0	neurejenost ZKP (znotraj posega zajeta cela parcela)
27	POS-ZNT-104	1723	VIČ	2009/18	JAVNO DOBRO-ŽELEZNIŠKA INFRASTRUKTURA ni podatka o naslovu	9.349	1410	57	394		9.292		0	neurejenost ZKP (znotraj posega zajeta cela parcela)

sž - projektivno podjetje ljubljana d.d.
projektiranje, inženiring, svetovanje
Ukmarjeva ulica 6, SI - 1000 Ljubljana
tel.: 01/ 300 76 00, fax.: 01/ 300 76 36

Zap. št.	Oznaka območja posega	ŠIFKO	K.o.	Parcela	Podatki o lastništvu	Površina parcele	Šifra dejanske rabe	Boniteta	Površina		Skupaj površina		Preostala površina parcele	Opombe
									trajni odvzem	začasni odvzem	trajni odvzem	začasni odvzem		
					(vir: GURS)	m²			m²	m²	m²	m²	m²	
							3000	55	1.323					
							3000	57	6.294					
							3000	58	1.281					
28	**POS-ZNT-105**	1723	VIČ	2012/2	JAVNO DOBRO-ŽELEZNIŠKA INFRASTRUKTURA ni podatka o naslovu	*11*	3000	55	11		**11**		*0*	
29	POS-ZNT-105	1723	VIČ	2012/3	JAVNO DOBRO-ŽELEZNIŠKA INFRASTRUKTURA ni podatka o naslovu	*6.251*	3000	39	3.410		**6.322**		*0*	*neurejenost ZKP (znotraj posega zajeta cela parcela)*
							3000	55	2.912				*0*	
30	POS-ZNT-105	1723	VIČ	2012/4	JAVNO DOBRO-ŽELEZNIŠKA INFRASTRUKTURA ni podatka o naslovu	*161*	3000	55	163		**163**		*0*	*neurejenost ZKP (znotraj posega zajeta cela parcela)*
31	POS-ZNT-105	1724	BREZOVICA	416/7	JAVNO DOBRO-ŽELEZNIŠKA INFRASTRUKTURA ni podatka o naslovu	*12*	1410	41	12		**12**		*0*	
32	POS-ZNT-105	1724	BREZOVICA	422/2	JAVNO DOBRO-ŽELEZNIŠKA INFRASTRUKTURA ni podatka o naslovu	*53*	1410	41	45		**45**		*0*	*neurejenost ZKP (znotraj posega zajeta cela parcela)*
33	POS-ZNT-105	1724	BREZOVICA	423/2	JAVNO DOBRO-ŽELEZNIŠKA INFRASTRUKTURA ni podatka o naslovu	*268*	3000	35	19		**320**		*0*	*neurejenost ZKP (znotraj posega zajeta cela parcela)*
							3000	40	301					
34	POS-ZNT-105	1724	BREZOVICA	3512/1	REPUBLIKA SLOVENIJA GREGORČIČEVA ULICA 20, 1000 LJUBLJANA	*77.423*	1410	35	749		**9.214**		*68.209*	
							1410	41	316					
							3000	35	2.504					
							3000	40	3.502					
							3000	41	2.143					
35	POS-ZNT-105	1724	BREZOVICA	3512/21	REPUBLIKA SLOVENIJA GREGORČIČEVA ULICA 20, 1000 LJUBLJANA	*3.301*	3000	35	417		**2.432**		*869*	
							3000	41	2.015					
36	POS-ZNT-105	1994	DOBROVA	2750/2	JAVNO DOBRO-ŽELEZNIŠKA INFRASTRUKTURA ni podatka o naslovu	*437*	1321	40	634		**786**		*0*	*neurejenost ZKP (znotraj posega zajeta cela parcela)*
							1410	40	8					
							3000	40	144					
37	POS-ZNT-105	1994	DOBROVA	3037/2	JAVNO DOBRO-ŽELEZNIŠKA INFRASTRUKTURA ni podatka o naslovu	*25.325*	1300	39	169		**24.340**		*985*	
							1500	39	1.664					
							3000	39	22.507					
38	POS-ZNT-105	1994	DOBROVA	3037/6	JAVNO DOBRO-ŽELEZNIŠKA INFRASTRUKTURA ni podatka o naslovu	*29.395*	1500	39	89		**29.384**		*0*	*neurejenost ZKP (znotraj posega zajeta cela parcela)*
							1500	58	129					
							3000	32	29					
							3000	39	16.652					
							3000	40	7.156					
							3000	44	4.611					
							3000	58	380					
							3000	59	338					

ZG50 0098 007.2121 P.005

sž - projektivno podjetje ljubljana d.d.
projektiranje, inženiring, svetovanje
Ukmarjeva ulica 6, SI - 1000 Ljubljana
tel.: 01/ 300 76 00, fax.: 01/ 300 76 36

Zap. št.	Oznaka območja posega	ŠIFKO	K.o.	Parcela	Podatki o lastništvu	Površina parcele	Šifra dejanske rabe	Boniteta	Površina		Skupaj površina		Preostala površina parcele	Opombe
									trajni odvzem	začasni odvzem	trajni odvzem	začasni odvzem		
					(vir: GURS)	m²			m²	m²	m²	m²	m²	
39	POS-ZNT-105	1994	DOBROVA	3037/8	REPUBLIKA SLOVENIJA GREGORČIČEVA ULICA 20, 1000 LJUBLJANA	282	3000	39	282		282		0	
					Vsota površin posegov znotraj meje JŽI:	266.393			187.347		187.347		79.331	
seznam - POSEGI IZVEN MEJE JŽI														
40	**POS-IZV-201**	1725	AJDOVŠČINA	2097	MESTNA OBČINA LJUBLJANA MESTNI TRG 1, 1000 LJUBLJANA	3.253	3000	61	18		18		3.235	
41	POS-IZV-201	1725	AJDOVŠČINA	3258/1	MESTNA OBČINA LJUBLJANA MESTNI TRG 1, 1000 LJUBLJANA	5.273	3000	61	196		196		5.077	
42	POS-IZV-201	1725	AJDOVŠČINA	3258/2	MESTNA OBČINA LJUBLJANA MESTNI TRG 1, 1000 LJUBLJANA	525	3000	61	162		162		363	
43	POS-IZV-201	1725	AJDOVŠČINA	3258/3	MESTNA OBČINA LJUBLJANA MESTNI TRG 1, 1000 LJUBLJANA	416	3000	61	416		416		0	
44	POS-IZV-201	1725	AJDOVŠČINA	3259	MESTNA OBČINA LJUBLJANA MESTNI TRG 1, 1000 LJUBLJANA	342	3000	61	53		53		289	
45	POS-IZV-201	1740	SPODNJA ŠIŠKA	1446/1	MESTNA OBČINA LJUBLJANA MESTNI TRG 1, 1000 LJUBLJANA	37.507	3000	61	245		245		37.262	
46	POS-IZV-201	1740	SPODNJA ŠIŠKA	1453/38	SLOVENSKE ŽELEZNICE, D.O.O. KOLODVORSKA ULICA 11, 1000 LJUBLJANA	6.890	3000	61	2		2		6.888	
47	POS-IZV-201	1740	SPODNJA ŠIŠKA	1593	MESTNA OBČINA LJUBLJANA MESTNI TRG 1, 1000 LJUBLJANA	18.565	3000	61	1		1		18.564	
48	**POS-IZV-202**	1725	AJDOVŠČINA	2074	MESTNA OBČINA LJUBLJANA MESTNI TRG 1, 1000 LJUBLJANA	1.340	3000	61	235		235		1.105	
49	POS-IZV-202	1740	SPODNJA ŠIŠKA	1593	MESTNA OBČINA LJUBLJANA MESTNI TRG 1, 1000 LJUBLJANA	18.565	3000	61	247		247		18.318	
50	POS-IZV-202	1740	SPODNJA ŠIŠKA	1594	ŠPORTNA UNIJA SLOVENIJE - ZVEZA DRUŠTEV ZA ŠPORTNO REKREACI VODNIKOVA CESTA 155, 1000 LJUBLJANA	45	3000	61	11		11		34	
51	**POS-IZV-203**	1725	AJDOVŠČINA	2125/1	MESTNA OBČINA LJUBLJANA MESTNI TRG 1, 1000 LJUBLJANA	7	3000	61	7		7		0	
52	POS-IZV-203	1725	AJDOVŠČINA	2125/3	MESTNA OBČINA LJUBLJANA MESTNI TRG 1, 1000 LJUBLJANA	34	3000	61	35		35		0	*neurejenost ZKP (znotraj posega zajeta cela parcela)*
53	POS-IZV-203	1725	AJDOVŠČINA	2125/5	MESTNA OBČINA LJUBLJANA MESTNI TRG 1, 1000 LJUBLJANA	21	3000	61	21		21		0	
54	POS-IZV-203	1725	AJDOVŠČINA	2126/2	MESTNA OBČINA LJUBLJANA MESTNI TRG 1, 1000 LJUBLJANA	17	3000	61	17		17		0	
55	**POS-IZV-204**	1725	AJDOVŠČINA	3230	SLOVENSKE ŽELEZNICE, D.O.O. KOLODVORSKA ULICA 11, 1000 LJUBLJANA	54	3000	61	7		7		47	
56	**POS-IZV-205**	1725	AJDOVŠČINA	3205	MESTNA OBČINA LJUBLJANA MESTNI TRG 1, 1000 LJUBLJANA	73	3000	61	21		21		52	
57	**POS-IZV-206**	2679	GRADIŠČE II	48/31	MESTNA OBČINA LJUBLJANA MESTNI TRG 1, 1000 LJUBLJANA	8.905	3000	61	42		42		8.863	
58	POS-IZV-206	2679	GRADIŠČE II	176/1	MESTNA OBČINA LJUBLJANA MESTNI TRG 1, 1000 LJUBLJANA	7.037	3000	61	106		106		6.931	
59	POS-IZV-206	2679	GRADIŠČE II	176/9	OBČINA LJUBLJANA VIČ-RUDNIK TRG MLADINSKIH DELOV. BRIGAD 7, 1000 LJUBLJANA	5	3000	61	6		6		0	*neurejenost ZKP (znotraj posega zajeta cela parcela)*
60	POS-IZV-206	2679	GRADIŠČE II	176/10	MESTNA OBČINA LJUBLJANA MESTNI TRG 1, 1000 LJUBLJANA	1.035	3000	61	9		9		1.026	
61	**POS-IZV-207**	1721	GRADIŠČE I	99/9	MESTNA OBČINA LJUBLJANA MESTNI TRG 1, 1000 LJUBLJANA	1.745	3000	61	49		49		1.696	

sž - projektivno podjetje ljubljana d.d.
projektiranje, inženiring, svetovanje
Ukmarjeva ulica 6, SI - 1000 Ljubljana
tel.: 01/ 300 76 00, fax.: 01/ 300 76 36

Zap. št.	Oznaka območja posega	ŠIFKO	K.o.	Parcela	Podatki o lastništvu	Površina parcele	Šifra dejanske rabe	Boniteta	Površina		Skupaj površina		Preostala površina parcele	Opombe
									trajni odvzem	začasni odvzem	trajni odvzem	začasni odvzem		
					(vir: GURS)	m²			m²	m²	m²	m²	m²	
62	POS-IZV-207	2679	GRADIŠČE II	99/50	MESTNA OBČINA LJUBLJANA MESTNI TRG 1, 1000 LJUBLJANA	10	3000	61	1		1		9	
63	POS-IZV-208	2679	GRADIŠČE II	48/31	MESTNA OBČINA LJUBLJANA MESTNI TRG 1, 1000 LJUBLJANA	8.905	3000	61	43		43		8.862	
64	POS-IZV-209	1723	VIČ	2003/1	REPUBLIKA SLOVENIJA GREGORČIČEVA ULICA 20, 1000 LJUBLJANA	9.210	3000	61	242		310		8.900	
							7000	61	68					
65	POS-IZV-210	1723	VIČ	1032/2	Število lastnikov na parceli: 3 -> podatki o lastnikih so navedeni v eZK izpiskih	1.408	3000	61	16		16		1.392	
66	POS-IZV-210	1723	VIČ	1083/3	MESTNA OBČINA LJUBLJANA MESTNI TRG 1, 1000 LJUBLJANA	6.548	3000	61	8		8		6.540	
67	POS-IZV-211	1723	VIČ	2002/1	REPUBLIKA SLOVENIJA GREGORČIČEVA ULICA 20, 1000 LJUBLJANA	9.203	3000	58	315		315		8.888	
68	POS-IZV-212	1723	VIČ	2011/1	MESTNA OBČINA LJUBLJANA MESTNI TRG 1, 1000 LJUBLJANA	484	3000	57	176		176		308	
69	POS-IZV-213	1723	VIČ	2004/36	REPUBLIKA SLOVENIJA GREGORČIČEVA ULICA 20, 1000 LJUBLJANA	8.370	3000	55	644		801		7.569	
							7000	55	157					
70	POS-IZV-214	1994	DOBROVA	2420/5	KOŠIR FRANC TRŽAŠKA CESTA 301, 1000 LJUBLJANA	178	3000	39	2		2		176	
71	POS-IZV-214	1994	DOBROVA	3092/1	MESTNA OBČINA LJUBLJANA MESTNI TRG 1, 1000 LJUBLJANA	990	3000	39	35		35		955	
72	POS-IZV-215	1994	DOBROVA	3092/3	JAVNO DOBRO ni podatka o naslovu	2.785	3000	39	4		4		2.781	
					Vsota površin posegov izven meje JŽI:	159.745			3.617		3.617		156.130	
seznam - ZAČASNI POSEGI IZVEN MEJE JŽI														
73	POS-ZAC-301	1725	AJDOVŠČINA	2075	MESTNA OBČINA LJUBLJANA MESTNI TRG 1, 1000 LJUBLJANA	2.259	3000	61		82		82	2.177	
74	POS-ZAC-301	1725	AJDOVŠČINA	2079	MESTNA OBČINA LJUBLJANA MESTNI TRG 1, 1000 LJUBLJANA	628	3000	61		13		13	615	
75	POS-ZAC-301	1725	AJDOVŠČINA	2080	MESTNA OBČINA LJUBLJANA MESTNI TRG 1, 1000 LJUBLJANA	4.386	3000	61		81		81	4.305	
76	POS-ZAC-302	1725	AJDOVŠČINA	2112	ŠPORTNO DRUŠTVO NARODNI DOM LJUBLJANA BLEIWEISOVA CESTA 25, 1000 LJUBLJANA	344	3000	61		41		41	303	
77	POS-ZAC-302	1725	AJDOVŠČINA	2119	MESTNA OBČINA LJUBLJANA MESTNI TRG 1, 1000 LJUBLJANA	364	3000	61		98		98	266	
78	POS-ZAC-302	1725	AJDOVŠČINA	2122	MESTNA OBČINA LJUBLJANA MESTNI TRG 1, 1000 LJUBLJANA	595	3000	61		14		14	581	
79	POS-ZAC-302	1725	AJDOVŠČINA	2123	MESTNA OBČINA LJUBLJANA MESTNI TRG 1, 1000 LJUBLJANA	2.052	3000	61		23		23	2.029	
80	POS-ZAC-303	1725	AJDOVŠČINA	3248	SLOVENSKE ŽELEZNICE, D.O.O. KOLODVORSKA ULICA 11, 1000 LJUBLJANA	2.261	3000	61		31		31	2.230	
81	POS-ZAC-303	1725	AJDOVŠČINA	3253/7	MESTNA OBČINA LJUBLJANA MESTNI TRG 1, 1000 LJUBLJANA	6.908	3000	61		36		36	6.872	
82	POS-ZAC-304	1725	AJDOVŠČINA	3230	SLOVENSKE ŽELEZNICE, D.O.O. KOLODVORSKA ULICA 11, 1000 LJUBLJANA	54	3000	61		36		36	18	
83	POS-ZAC-305	1721	GRADIŠČE I	99/9	MESTNA OBČINA LJUBLJANA MESTNI TRG 1, 1000 LJUBLJANA	1.745	3000	61		17		17	1.728	
84	POS-ZAC-306	2679	GRADIŠČE II	48/31	MESTNA OBČINA LJUBLJANA MESTNI TRG 1, 1000 LJUBLJANA	8.905	3000	61		5		5	8.900	

sž - projektivno podjetje ljubljana d.d.
projektiranje, inženiring, svetovanje
Ukmarjeva ulica 6, SI - 1000 Ljubljana
tel.: 01/ 300 76 00, fax.: 01/ 300 76 36

Zap. št.	Oznaka območja posega	ŠIFKO	K.o.	Parcela	Podatki o lastništvu	Površina parcele	Šifra dejanske rabe	Boniteta	Površina		Skupaj površina		Preostala površina parcele	Opombe
									trajni odvzem	začasni odvzem	trajni odvzem	začasni odvzem		
					(vir: GURS)	m²			m²	m²	m²	m²	m²	
85	POS-ZAC-306	2679	GRADIŠČE II	176/1	MESTNA OBČINA LJUBLJANA MESTNI TRG 1, 1000 LJUBLJANA	7.037	3000	61		12		12	7.025	
86	POS-ZAC-306	2679	GRADIŠČE II	176/10	MESTNA OBČINA LJUBLJANA MESTNI TRG 1, 1000 LJUBLJANA	1.035	3000	61		1		1	1.034	
87	**POS-ZAC-307**	2679	GRADIŠČE II	48/31	MESTNA OBČINA LJUBLJANA MESTNI TRG 1, 1000 LJUBLJANA	8.905	3000	61		7		7	8.898	
88	**POS-ZAC-308**	1723	VIČ	621/3	MESTNA OBČINA LJUBLJANA MESTNI TRG 1, 1000 LJUBLJANA	142	3000	61		1		1	141	
89	POS-ZAC-308	1723	VIČ	622	Število lastnikov na parceli: 3 -> podatki o lastnikih so navedeni v eZK izpiskih	816	3000	61		1		1	815	
90	**POS-ZAC-309**	1723	VIČ	1484/5	MESTNA OBČINA LJUBLJANA MESTNI TRG 1, 1000 LJUBLJANA	101	1600	58		1		1	100	
91	POS-ZAC-309	1723	VIČ	2013/9	MESTNA OBČINA LJUBLJANA MESTNI TRG 1, 1000 LJUBLJANA	418	1600	58		4		4	414	
92	**POS-ZAC-310**	1723	VIČ	1991	OBČINA LJUBLJANA VIČ-RUDNIK TRG MLADINSKIH DELOV. BRIGAD 7, 1000 LJUBLJANA	182	3000	55		3		3	179	
93	POS-ZAC-310	1723	VIČ	2026/1	REPUBLIKA SLOVENIJA GREGORČIČEVA ULICA 20, 1000 LJUBLJANA	5.717	3000	55		9		9	5.708	
94	**POS-ZAC-311**	1723	VIČ	2052/3	VELIĆ SENIJA ZA PROGO 1A, 1000 LJUBLJANA VELIĆ ALIJA ZA PROGO 1A, 1000 LJUBLJANA	367	3000	55		9		9	358	
95	POS-ZAC-311	1723	VIČ	2053/8	VELIĆ SENIJA ZA PROGO 1A, 1000 LJUBLJANA VELIĆ ALIJA ZA PROGO 1A, 1000 LJUBLJANA	492	3000	55		23		23	469	
96	POS-ZAC-311	1723	VIČ	2053/33	REKIČ BAJRO ZA PROGO 1, 1000 LJUBLJANA	225	3000	55		21		21	204	
97	**POS-ZAC-312**	1723	VIČ	2036/1	POŽRU KRSTIĆ MARJETA ŠIVIČEVA ULICA 19, 1000 LJUBLJANA POŽRU JOSIP ALEKSEJ DOLENJSKA CESTA 21, 1000 LJUBLJANA	331	3000	39		15		15	316	
98	POS-ZAC-312	1723	VIČ	2037	ZADNIKAR PRIMOŽ HRUŠEVO 32, 1356 DOBROVA	5.345	3000	39		14		14	5.331	
99	POS-ZAC-312	1723	VIČ	2042	Število lastnikov na parceli: 3 -> podatki o lastnikih so navedeni v eZK izpiskih	5.571	3000	39		15		15	5.556	
100	POS-ZAC-312	1723	VIČ	2043	PANCE IVAN VIŠKA CESTA 54, 1000 LJUBLJANA	6.244	3000	39		6		6	6.238	
101	**POS-ZAC-313**	1994	DOBROVA	2052/4	ANGEL BLAŽ ZA PROGO 23, 1000 LJUBLJANA	48	3000	39		21		21	27	
102	POS-ZAC-313	1994	DOBROVA	2052/6	Število lastnikov na parceli: 3 -> podatki o lastnikih so navedeni v eZK izpiskih	161	3000	39		13		13	148	
103	POS-ZAC-313	1994	DOBROVA	2067/20	KONČAN ANDREJ ZA PROGO 21, 1000 LJUBLJANA	114	3000	39		50		50	64	
104	**POS-ZAC-314**	1994	DOBROVA	2080/2	Število lastnikov na parceli: 5 -> podatki o lastnikih so navedeni v eZK izpiskih	48	3000	39		4		4	44	
105	POS-ZAC-314	1994	DOBROVA	2108/4	KOCJAN MARTINA ULICA IVANA ROBA 4, 1000 LJUBLJANA KOCJAN FRANCE ULICA IVANA ROBA 4, 1000 LJUBLJANA	177	3000	39		20		20	157	
106	**POS-ZAC-315**	1994	DOBROVA	2101/5	AHLIN DUŠAN VOJKOVA CESTA 91, 1000 LJUBLJANA	63	3000	39		14		14	49	

sž - projektivno podjetje ljubljana d.d.
projektiranje, inženiring, svetovanje
Ukmarjeva ulica 6, SI - 1000 Ljubljana
tel.: 01/ 300 76 00, fax.: 01/ 300 76 36

Zap. št.	Oznaka območja posega	ŠIFKO	K.o.	Parcela	Podatki o lastništvu	Površina parcele	Šifra dejanske rabe	Boniteta	Površina		Skupaj površina		Preostala površina parcele	Opombe
									trajni odvzem	začasni odvzem	trajni odvzem	začasni odvzem		
					(vir: GURS)	m²			m²	m²	m²	m²	m²	
107	**POS-ZAC-316**	1994	DOBROVA	2120/4	ZDEŠAR PAVEL POLŠNIK 5, 1272 POLŠNIK	68	3000	39		25		25	43	
108	POS-ZAC-316	1994	DOBROVA	2131/4	Število lastnikov na parceli: 38 -> podatki o lastnikih so navedeni v eZK izpiskih	58	3000	39		32		32	26	
109	POS-ZAC-316	1994	DOBROVA	2150/4	Število lastnikov na parceli: 5 -> podatki o lastnikih so navedeni v eZK izpiskih	81	3000	39		40		40	41	
110	POS-ZAC-316	1994	DOBROVA	2159/2	KANC IVO JANEZ TRŽAŠKA CESTA 330, 1000 LJUBLJANA	183	3000	39		25		25	158	
111	POS-ZAC-316	1994	DOBROVA	2178/2	KANC IVO JANEZ TRŽAŠKA CESTA 330, 1000 LJUBLJANA	155	3000	39		2		2	153	
112	**POS-ZAC-317**	1994	DOBROVA	3092/3	JAVNO DOBRO ni podatka o naslovu	2.785	3000	39		33		33	2.752	
113	**POS-ZAC-318**	1994	DOBROVA	2345/3	JENKO DUŠAN TRŽAŠKA CESTA 263, 1000 LJUBLJANA HREN BREDA TRŽAŠKA CESTA 263, 1000 LJUBLJANA	946	3000	39		13		13	933	
114	POS-ZAC-318	1994	DOBROVA	2363/8	PANCE MIRAN TRŽAŠKA CESTA 265, 1000 LJUBLJANA	1.056	3000	39		29		29	1.027	
115	**POS-ZAC-319**	1994	DOBROVA	2432/5	KOŠIR FRANC TRŽAŠKA CESTA 301, 1000 LJUBLJANA	263	1500	39		15		15	248	
116	**POS-ZAC-320**	1994	DOBROVA	3196	JAVNO DOBRO ni podatka o naslovu	979	1500	39		42		42	937	
117	**POS-ZAC-321**	1724	BREZOVICA	422/1	RODE FRANČIŠKA TRŽAŠKA CESTA 382, 1351 BREZOVICA PRI LJUBLJANI	9.827	1410	35		44		44	9.783	
118	**POS-ZAC-322**	1725	AJDOVŠČINA	2097	MESTNA OBČINA LJUBLJANA MESTNI TRG 1, 1000 LJUBLJANA	3.253	3000	61		3		3	3.250	
119	**POS-ZAC-323**	1725	AJDOVŠČINA	3248	SLOVENSKE ŽELEZNICE, D.O.O. KOLODVORSKA ULICA 11, 1000 LJUBLJANA	2.261	3000	61		75		75	2.186	
120	**POS-ZAC-324**	1725	AJDOVŠČINA	3248	SLOVENSKE ŽELEZNICE, D.O.O. KOLODVORSKA ULICA 11, 1000 LJUBLJANA	2.261	3000	61		72		72	2.189	
121	**POS-ZAC-325**	1725	AJDOVŠČINA	3248	SLOVENSKE ŽELEZNICE, D.O.O. KOLODVORSKA ULICA 11, 1000 LJUBLJANA	2.261	3000	61		207		207	2.054	
122	**POS-ZAC-326**	1994	DOBROVA	2143/1	MARIJINO DELO - GIBANJE FOKOLAROV VALJAVČEVA ULICA 15, 1000 LJUBLJANA	1.196	3000	39		15		15	1.181	
123	**POS-ZAC-326**	1994	DOBROVA	2166/2	VRTAČNIK JOŽE TRŽAŠKA CESTA 225, 1000 LJUBLJANA	2.497	3000	39		9		9	2.488	
124	**POS-ZAC-327**	1994	DOBROVA	2400/6	FIBERNET STORITVE, D.O.O., LJUBLJANA GMAJNICE 15, 1000 LJUBLJANA	1.035	3000	39		18		18	1.017	
125	**POS-ZAC-328**	1994	DOBROVA	3037/5	DUCKINOVSKI ALOJZIJA GMAJNICE 20, 1000 LJUBLJANA	76	3000	39		66		66	10	
					Vsota površin začasnih posegov:	105.281				1.506		**1.506**	103.775	
					Vsota skupnih površin vseh posegov:						190.964	1.506		

Legenda:

- privatni lastnik, podjetje, društvo, zveza

ZG50 **0098** **007.2121** **P.005**

sž - projektivno podjetje ljubljana d.d.
projektiranje, inženiring, svetovanje
Ukmarjeva ulica 6, SI - 1000 Ljubljana
tel.: 01/ 300 76 00, fax.: 01/ 300 76 36

5.2 SEZNAM ZEMLJIŠČ PO LASTNIKIH

območje: **gradbena parcela (GP) – izven meja JŽI**
(posegi izven meje JŽI in začasni posegi izven meje JŽI)

ZG50	**0098**	**007.2121**	**P.005**	

sž - projektivno podjetje ljubljana d.d.
projektiranje, inženiring, svetovanje
Ukmarjeva ulica 6, SI - 1000 Ljubljana
tel.: 01/ 300 76 00, fax.: 01/ 300 76 36

Zap. št.	Oznaka območja posega	ŠIFKO	K.o.	Parcela	Podatki o lastništvu	Površina parcele	Šifra dejanske rabe	Boniteta	Površina		Skupaj površina		Preostala površina parcele	Opombe
									trajni odvzem	začasni odvzem	trajni odvzem	začasni odvzem		
					(vir: GURS)	m²			m²	m²	m²	m²	m²	
seznam - POSEGI IZVEN MEJE JŽI														
72	POS-IZV-215	1994	DOBROVA	3092/3	JAVNO DOBRO ni podatka o naslovu	2.785					4		2.781	
70	POS-IZV-214	1994	DOBROVA	2420/5	KOŠIR FRANC TRŽAŠKA CESTA 301, 1000 LJUBLJANA	178					2		176	
61	POS-IZV-207	1721	GRADIŠČE I	99/9	MESTNA OBČINA LJUBLJANA MESTNI TRG 1, 1000 LJUBLJANA	1.745					49		1.696	
66	POS-IZV-210	1723	VIČ	1083/3	MESTNA OBČINA LJUBLJANA MESTNI TRG 1, 1000 LJUBLJANA	6.548					8		6.540	
68	POS-IZV-212	1723	VIČ	2011/1	MESTNA OBČINA LJUBLJANA MESTNI TRG 1, 1000 LJUBLJANA	484					176		308	
48	POS-IZV-202	1725	AJDOVŠČINA	2074	MESTNA OBČINA LJUBLJANA MESTNI TRG 1, 1000 LJUBLJANA	1.340					235		1.105	
40	POS-IZV-201	1725	AJDOVŠČINA	2097	MESTNA OBČINA LJUBLJANA MESTNI TRG 1, 1000 LJUBLJANA	3.253					18		3.235	
56	POS-IZV-205	1725	AJDOVŠČINA	3205	MESTNA OBČINA LJUBLJANA MESTNI TRG 1, 1000 LJUBLJANA	73					21		52	
44	POS-IZV-201	1725	AJDOVŠČINA	3259	MESTNA OBČINA LJUBLJANA MESTNI TRG 1, 1000 LJUBLJANA	342					53		289	
51	POS-IZV-203	1725	AJDOVŠČINA	2125/1	MESTNA OBČINA LJUBLJANA MESTNI TRG 1, 1000 LJUBLJANA	7					7		0	
52	POS-IZV-203	1725	AJDOVŠČINA	2125/3	MESTNA OBČINA LJUBLJANA MESTNI TRG 1, 1000 LJUBLJANA	34					35		0	*neurejenost ZKP (znotraj posega zajeta cela parcela)*
53	POS-IZV-203	1725	AJDOVŠČINA	2125/5	MESTNA OBČINA LJUBLJANA MESTNI TRG 1, 1000 LJUBLJANA	21					21		0	
54	POS-IZV-203	1725	AJDOVŠČINA	2126/2	MESTNA OBČINA LJUBLJANA MESTNI TRG 1, 1000 LJUBLJANA	17					17		0	
41	POS-IZV-201	1725	AJDOVŠČINA	3258/1	MESTNA OBČINA LJUBLJANA MESTNI TRG 1, 1000 LJUBLJANA	5.273					196		5.077	
42	POS-IZV-201	1725	AJDOVŠČINA	3258/2	MESTNA OBČINA LJUBLJANA MESTNI TRG 1, 1000 LJUBLJANA	525					162		363	
43	POS-IZV-201	1725	AJDOVŠČINA	3258/3	MESTNA OBČINA LJUBLJANA MESTNI TRG 1, 1000 LJUBLJANA	416					416		0	
47	POS-IZV-201	1740	SPODNJA ŠIŠKA	1593	MESTNA OBČINA LJUBLJANA MESTNI TRG 1, 1000 LJUBLJANA	18.565					1		18.564	
49	POS-IZV-202	1740	SPODNJA ŠIŠKA	1593	MESTNA OBČINA LJUBLJANA MESTNI TRG 1, 1000 LJUBLJANA	18.565					247		18.318	
45	POS-IZV-201	1740	SPODNJA ŠIŠKA	1446/1	MESTNA OBČINA LJUBLJANA MESTNI TRG 1, 1000 LJUBLJANA	37.507					245		37.262	
71	POS-IZV-214	1994	DOBROVA	3092/1	MESTNA OBČINA LJUBLJANA MESTNI TRG 1, 1000 LJUBLJANA	990					35		955	
58	POS-IZV-206	2679	GRADIŠČE II	176/1	MESTNA OBČINA LJUBLJANA MESTNI TRG 1, 1000 LJUBLJANA	7.037					106		6.931	
60	POS-IZV-206	2679	GRADIŠČE II	176/10	MESTNA OBČINA LJUBLJANA MESTNI TRG 1, 1000 LJUBLJANA	1.035					9		1.026	
57	POS-IZV-206	2679	GRADIŠČE II	48/31	MESTNA OBČINA LJUBLJANA MESTNI TRG 1, 1000 LJUBLJANA	8.905					42		8.863	
63	POS-IZV-208	2679	GRADIŠČE II	48/31	MESTNA OBČINA LJUBLJANA MESTNI TRG 1, 1000 LJUBLJANA	8.905					43		8.862	
62	POS-IZV-207	2679	GRADIŠČE II	99/50	MESTNA OBČINA LJUBLJANA MESTNI TRG 1, 1000 LJUBLJANA	10					1		9	

sž - projektivno podjetje ljubljana d.d.
projektiranje, inženiring, svetovanje
Ukmarjeva ulica 6, SI - 1000 Ljubljana
tel.: 01/ 300 76 00, fax.: 01/ 300 76 36

Zap. št.	Oznaka območja posega	ŠIFKO	K.o.	Parcela	Podatki o lastništvu	Površina parcele	Šifra dejanske rabe	Boniteta	Površina		Skupaj površina		Preostala površina parcele	Opombe
									trajni odvzem	začasni odvzem	trajni odvzem	začasni odvzem		
					(vir: GURS)	m²			m²	m²	m²	m²	m²	
59	POS-IZV-206	2679	GRADIŠČE II	176/9	OBČINA LJUBLJANA VIČ-RUDNIK TRG MLADINSKIH DELOV. BRIGAD 7, 1000 LJUBLJANA	5					6		0	neurejenost ZKP (znotraj posega zajeta cela parcela)
67	POS-IZV-211	1723	VIČ	2002/1	REPUBLIKA SLOVENIJA GREGORČIČEVA ULICA 20, 1000 LJUBLJANA	9.203					315		8.888	
64	POS-IZV-209	1723	VIČ	2003/1	REPUBLIKA SLOVENIJA GREGORČIČEVA ULICA 20, 1000 LJUBLJANA	9.210					310		8.900	
69	POS-IZV-213	1723	VIČ	2004/36	REPUBLIKA SLOVENIJA GREGORČIČEVA ULICA 20, 1000 LJUBLJANA	8.370					801		7.569	
55	POS-IZV-204	1725	AJDOVŠČINA	3230	SLOVENSKE ŽELEZNICE, D.O.O. KOLODVORSKA ULICA 11, 1000 LJUBLJANA	54					7		47	
46	POS-IZV-201	1740	SPODNJA ŠIŠKA	1453/38	SLOVENSKE ŽELEZNICE, D.O.O. KOLODVORSKA ULICA 11, 1000 LJUBLJANA	6.890					2		6.888	
50	POS-IZV-202	1740	SPODNJA ŠIŠKA	1594	ŠPORTNA UNIJA SLOVENIJE - ZVEZA DRUŠTEV ZA ŠPORTNO REKREACI VODNIKOVA CESTA 155, 1000 LJUBLJANA	45					11		34	
65	POS-IZV-210	1723	VIČ	1032/2	Število lastnikov na parceli: 3 -> podatki o lastnikih so navedeni v eZK izpiskih	1.408					16		1.392	
seznam - ZAČASNI POSEGI IZVEN MEJE JŽI														
106	POS-ZAC-315	1994	DOBROVA	2101/5	AHLIN DUŠAN VOJKOVA CESTA 91, 1000 LJUBLJANA	63						14	49	
101	POS-ZAC-313	1994	DOBROVA	2052/4	ANGEL BLAŽ ZA PROGO 23, 1000 LJUBLJANA	48						21	27	
125	POS-ZAC-328	1994	DOBROVA	3037/5	DUCKINOVSKI ALOJZIJA GMAJNICE 20, 1000 LJUBLJANA	76						66	10	
124	POS-ZAC-327	1994	DOBROVA	2400/6	FIBERNET STORITVE, D.O.O., LJUBLJANA GMAJNICE 15, 1000 LJUBLJANA	1.035						18	1.017	
116	POS-ZAC-320	1994	DOBROVA	3196	JAVNO DOBRO ni podatka o naslovu	979						42	937	
112	POS-ZAC-317	1994	DOBROVA	3092/3	JAVNO DOBRO ni podatka o naslovu	2.785						33	2.752	
113	POS-ZAC-318	1994	DOBROVA	2345/3	JENKO DUŠAN TRŽAŠKA CESTA 263, 1000 LJUBLJANA HREN BREDA TRŽAŠKA CESTA 263, 1000 LJUBLJANA	946						13	933	
110	POS-ZAC-316	1994	DOBROVA	2159/2	KANC IVO JANEZ TRŽAŠKA CESTA 330, 1000 LJUBLJANA	183						25	158	
111	POS-ZAC-316	1994	DOBROVA	2178/2	KANC IVO JANEZ TRŽAŠKA CESTA 330, 1000 LJUBLJANA	155						2	153	
105	POS-ZAC-314	1994	DOBROVA	2108/4	KOCJAN MARTINA ULICA IVANA ROBA 4, 1000 LJUBLJANA KOCJAN FRANCE ULICA IVANA ROBA 4, 1000 LJUBLJANA	177						20	157	
103	POS-ZAC-313	1994	DOBROVA	2067/20	KONČAN ANDREJ ZA PROGO 21, 1000 LJUBLJANA	114						50	64	
115	POS-ZAC-319	1994	DOBROVA	2432/5	KOŠIR FRANC TRŽAŠKA CESTA 301, 1000 LJUBLJANA	263						15	248	
122	POS-ZAC-326	1994	DOBROVA	2143/1	MARIJINO DELO - GIBANJE FOKOLAROV VALJAVČEVA ULICA 15, 1000 LJUBLJANA	1.196						15	1.181	
83	POS-ZAC-305	1721	GRADIŠČE I	99/9	MESTNA OBČINA LJUBLJANA MESTNI TRG 1, 1000 LJUBLJANA	1.745						17	1.728	

sž - projektivno podjetje ljubljana d.d.
projektiranje, inženiring, svetovanje
Ukmarjeva ulica 6, SI - 1000 Ljubljana
tel.: 01/ 300 76 00, fax.: 01/ 300 76 36

Zap. št.	Oznaka območja posega	ŠIFKO	K.o.	Parcela	Podatki o lastništvu	Površina parcele	Šifra dejanske rabe	Boniteta	Površina		Skupaj površina		Preostala površina parcele	Opombe
									trajni odvzem	začasni odvzem	trajni odvzem	začasni odvzem		
					(vir: GURS)	m²			m²	m²	m²	m²	m²	
90	POS-ZAC-309	1723	VIČ	1484/5	MESTNA OBČINA LJUBLJANA MESTNI TRG 1, 1000 LJUBLJANA	101						1	100	
91	POS-ZAC-309	1723	VIČ	2013/9	MESTNA OBČINA LJUBLJANA MESTNI TRG 1, 1000 LJUBLJANA	418						4	414	
88	POS-ZAC-308	1723	VIČ	621/3	MESTNA OBČINA LJUBLJANA MESTNI TRG 1, 1000 LJUBLJANA	142						1	141	
73	POS-ZAC-301	1725	AJDOVŠČINA	2075	MESTNA OBČINA LJUBLJANA MESTNI TRG 1, 1000 LJUBLJANA	2.259						82	2.177	
74	POS-ZAC-301	1725	AJDOVŠČINA	2079	MESTNA OBČINA LJUBLJANA MESTNI TRG 1, 1000 LJUBLJANA	628						13	615	
75	POS-ZAC-301	1725	AJDOVŠČINA	2080	MESTNA OBČINA LJUBLJANA MESTNI TRG 1, 1000 LJUBLJANA	4.386						81	4.305	
118	POS-ZAC-322	1725	AJDOVŠČINA	2097	MESTNA OBČINA LJUBLJANA MESTNI TRG 1, 1000 LJUBLJANA	3.253						3	3.250	
77	POS-ZAC-302	1725	AJDOVŠČINA	2119	MESTNA OBČINA LJUBLJANA MESTNI TRG 1, 1000 LJUBLJANA	364						98	266	
78	POS-ZAC-302	1725	AJDOVŠČINA	2122	MESTNA OBČINA LJUBLJANA MESTNI TRG 1, 1000 LJUBLJANA	595						14	581	
79	POS-ZAC-302	1725	AJDOVŠČINA	2123	MESTNA OBČINA LJUBLJANA MESTNI TRG 1, 1000 LJUBLJANA	2.052						23	2.029	
81	POS-ZAC-303	1725	AJDOVŠČINA	3253/7	MESTNA OBČINA LJUBLJANA MESTNI TRG 1, 1000 LJUBLJANA	6.908						36	6.872	
85	POS-ZAC-306	2679	GRADIŠČE II	176/1	MESTNA OBČINA LJUBLJANA MESTNI TRG 1, 1000 LJUBLJANA	7.037						12	7.025	
86	POS-ZAC-306	2679	GRADIŠČE II	176/10	MESTNA OBČINA LJUBLJANA MESTNI TRG 1, 1000 LJUBLJANA	1.035						1	1.034	
84	POS-ZAC-306	2679	GRADIŠČE II	48/31	MESTNA OBČINA LJUBLJANA MESTNI TRG 1, 1000 LJUBLJANA	8.905						5	8.900	
87	POS-ZAC-307	2679	GRADIŠČE II	48/31	MESTNA OBČINA LJUBLJANA MESTNI TRG 1, 1000 LJUBLJANA	8.905						7	8.898	
92	POS-ZAC-310	1723	VIČ	1991	OBČINA LJUBLJANA VIČ-RUDNIK TRG MLADINSKIH DELOV. BRIGAD 7, 1000 LJUBLJANA	182						3	179	
100	POS-ZAC-312	1723	VIČ	2043	PANCE IVAN VIŠKA CESTA 54, 1000 LJUBLJANA	6.244						6	6.238	
114	POS-ZAC-318	1994	DOBROVA	2363/8	PANCE MIRAN TRŽAŠKA CESTA 265, 1000 LJUBLJANA	1.056						29	1.027	
97	POS-ZAC-312	1723	VIČ	2036/1	POŽRU KRSTIĆ MARJETA ŠIVIČEVA ULICA 19, 1000 LJUBLJANA POŽRU JOSIP ALEKSEJ DOLENJSKA CESTA 21, 1000 LJUBLJANA	331						15	316	
96	POS-ZAC-311	1723	VIČ	2053/33	REKIĆ BAJRO ZA PROGO 1, 1000 LJUBLJANA	225						21	204	
93	POS-ZAC-310	1723	VIČ	2026/1	REPUBLIKA SLOVENIJA GREGORČIČEVA ULICA 20, 1000 LJUBLJANA	5.717						9	5.708	
117	POS-ZAC-321	1724	BREZOVICA	422/1	RODE FRANČIŠKA TRŽAŠKA CESTA 382, 1351 BREZOVICA PRI LJUBLJANI	9.827						44	9.783	
82	POS-ZAC-304	1725	AJDOVŠČINA	3230	SLOVENSKE ŽELEZNICE, D.O.O. KOLODVORSKA ULICA 11, 1000 LJUBLJANA	54						36	18	
80	POS-ZAC-303	1725	AJDOVŠČINA	3248	SLOVENSKE ŽELEZNICE, D.O.O. KOLODVORSKA ULICA 11, 1000 LJUBLJANA	2.261						31	2.230	
119	POS-ZAC-323	1725	AJDOVŠČINA	3248	SLOVENSKE ŽELEZNICE, D.O.O. KOLODVORSKA ULICA 11, 1000 LJUBLJANA	2.261						75	2.186	

sž - projektivno podjetje ljubljana d.d.
projektiranje, inženiring, svetovanje
Ukmarjeva ulica 6, SI - 1000 Ljubljana
tel.: 01/ 300 76 00, fax.: 01/ 300 76 36

Zap. št.	Oznaka območja posega	ŠIFKO	K.o.	Parcela	Podatki o lastništvu	Površina parcele	Šifra dejanske rabe	Boniteta	Površina		Skupaj površina		Preostala površina parcele	Opombe
									trajni odvzem	začasni odvzem	trajni odvzem	začasni odvzem		
					(vir: GURS)	m²			m²	m²	m²	m²	m²	
120	POS-ZAC-324	1725	AJDOVŠČINA	3248	SLOVENSKE ŽELEZNICE, D.O.O. KOLODVORSKA ULICA 11, 1000 LJUBLJANA	2.261						72	2.189	
121	POS-ZAC-325	1725	AJDOVŠČINA	3248	SLOVENSKE ŽELEZNICE, D.O.O. KOLODVORSKA ULICA 11, 1000 LJUBLJANA	2.261						207	2.054	
76	POS-ZAC-302	1725	AJDOVŠČINA	2112	ŠPORTNO DRUŠTVO NARODNI DOM LJUBLJANA BLEIWEISOVA CESTA 25, 1000 LJUBLJANA	344						41	303	
89	POS-ZAC-308	1723	VIČ	622	Število lastnikov na parceli: 3 -> podatki o lastnikih so navedeni v eZK izpiskih	816						1	815	
99	POS-ZAC-312	1723	VIČ	2042	Število lastnikov na parceli: 3 -> podatki o lastnikih so navedeni v eZK izpiskih	5.571						15	5.556	
102	POS-ZAC-313	1994	DOBROVA	2052/6	Število lastnikov na parceli: 3 -> podatki o lastnikih so navedeni v eZK izpiskih	161						13	148	
108	POS-ZAC-316	1994	DOBROVA	2131/4	Število lastnikov na parceli: 38 -> podatki o lastnikih so navedeni v eZK izpiskih	58						32	26	
104	POS-ZAC-314	1994	DOBROVA	2080/2	Število lastnikov na parceli: 5 -> podatki o lastnikih so navedeni v eZK izpiskih	48						4	44	
109	POS-ZAC-316	1994	DOBROVA	2150/4	Število lastnikov na parceli: 5 -> podatki o lastnikih so navedeni v eZK izpiskih	81						40	41	
94	POS-ZAC-311	1723	VIČ	2052/3	VELIĆ SENIJA ZA PROGO 1A, 1000 LJUBLJANA VELIĆ ALIJA ZA PROGO 1A, 1000 LJUBLJANA	367						9	358	
95	POS-ZAC-311	1723	VIČ	2053/8	VELIĆ SENIJA ZA PROGO 1A, 1000 LJUBLJANA VELIĆ ALIJA ZA PROGO 1A, 1000 LJUBLJANA	492						23	469	
123	POS-ZAC-326	1994	DOBROVA	2166/2	VRTAČNIK JOŽE TRŽAŠKA CESTA 225, 1000 LJUBLJANA	2.497						9	2.488	
98	POS-ZAC-312	1723	VIČ	2037	ZADNIKAR PRIMOŽ HRUŠEVO 32, 1356 DOBROVA	5.345						14	5.331	
107	POS-ZAC-316	1994	DOBROVA	2120/4	ZDEŠAR PAVEL POLŠNIK 5, 1272 POLŠNIK	68						25	43	

Legenda:

- privatni lastnik, podjetje, društvo, zveza
- JAVNO DOBRO
- MESTNA OBČINA LJUBLJANA
- OBČINA LJUBLJANA VIČ-RUDNIK
- D.L. V SPLOŠNI RABI

ZG50	0098	007.2121	P.005

sž - projektivno podjetje ljubljana d.d.
projektiranje, inženiring, svetovanje
Ukmarjeva ulica 6, SI - 1000 Ljubljana
tel.: 01/ 300 76 00, fax.: 01/ 300 76 36

5.3 SEZNAM ZEMLJIŠČ PO OBMOČJIH POSEGOV

območje: **služnost**

ZG50	**0098**	**007.2121**	**P.005**	

sž - projektivno podjetje ljubljana d.d.
projektiranje, inženiring, svetovanje
Ukmarjeva ulica 6, SI - 1000 Ljubljana
tel.: 01/ 300 76 00, fax.: 01/ 300 76 36

Zap. št.	Oznaka območja posega	SIFKO	K.o.	Parcela	Podatki o lastništvu	Površina parcele	Šifra dejanske rabe	Boniteta	Vrsta voda	Dolžina na parceli	Širina na parceli	Površina na parceli	Skupaj površina	Služnostni upravičenec	Opombe
					(vir: GURS)	m²				m	m	m	m²		
1	POS-SLUZ-401	1725	AJDOVŠČINA	3248	SLOVENSKE ŽELEZNICE, D.O.O. KOLODVORSKA ULICA 11, 1000 LJUBLJANA	2.261	3000	61		/	/	4	4	SŽ-Infrastruktura, d.o.o. Kolodvorska ulica 11, 1000 Ljubljana *(upravljavec)*	novi SVTK jašek na mestu obstoječega jaška
2	POS-SLUZ-402	1725	AJDOVŠČINA	3248	SLOVENSKE ŽELEZNICE, D.O.O. KOLODVORSKA ULICA 11, 1000 LJUBLJANA	2.261	3000	61		/	/	7	7	SŽ-Infrastruktura, d.o.o. Kolodvorska ulica 11, 1000 Ljubljana *(upravljavec)*	novi SVTK jašek na mestu obstoječega jaška
3	POS-SLUZ-403	1725	AJDOVŠČINA	3248	SLOVENSKE ŽELEZNICE, D.O.O. KOLODVORSKA ULICA 11, 1000 LJUBLJANA	2.261	3000	61		/	/	5	5	SŽ-Infrastruktura, d.o.o. Kolodvorska ulica 11, 1000 Ljubljana *(upravljavec)*	novi SVTK jašek na mestu obstoječega jaška
4	POS-SLUZ-404	1725	AJDOVŠČINA	3248	SLOVENSKE ŽELEZNICE, D.O.O. KOLODVORSKA ULICA 11, 1000 LJUBLJANA	2.261	3000	61		/	/	7	7	SŽ-Infrastruktura, d.o.o. Kolodvorska ulica 11, 1000 Ljubljana *(upravljavec)*	novi SVTK jašek na mestu obstoječega jaška

Legenda:

- privatni lastnik, podjetje, društvo, zveza

ZG50	0098	007.2121	P.005

sž - projektivno podjetje ljubljana d.d.
projektiranje, inženiring, svetovanje
Ukmarjeva ulica 6, SI - 1000 Ljubljana
tel.: 01/ 300 76 00, fax.: 01/ 300 76 36

5.4 SEZNAM ZEMLJIŠČ PO LASTNIKIH

območje: **služnost**

ZG50	**0098**	**007.2121**	**P.005**	

sž - projektivno podjetje ljubljana d.d.
projektiranje, inženiring, svetovanje
Ukmarjeva ulica 6, SI - 1000 Ljubljana
tel.: 01/ 300 76 00, fax.: 01/ 300 76 36

Zap. št.	Oznaka območja posega	SIFKO	K.o.	Parcela	Podatki o lastništvu	Površina parcele	Šifra dejanske rabe	Boniteta	Vrsta voda	Dolžina na parceli	Širina na parceli	Površina na parceli	Skupaj površina	Služnostni upravičenec	Opombe
					(vir: GURS)	m^2				m	m	m	m^2		
1	POS-SLUŽ-401	1725	AJDOVŠČINA	3248	SLOVENSKE ŽELEZNICE, D.O.O. KOLODVORSKA ULICA 11, 1000 LJUBLJANA	2.261							4	SŽ-Infrastruktura, d.o.o. Kolodvorska ulica 11, 1000 Ljubljana *(upravljavec)*	novi SVTK jašek na mestu obstoječega jaška
2	POS-SLUŽ-402	1725	AJDOVŠČINA	3248	SLOVENSKE ŽELEZNICE, D.O.O. KOLODVORSKA ULICA 11, 1000 LJUBLJANA	2.261							7	SŽ-Infrastruktura, d.o.o. Kolodvorska ulica 11, 1000 Ljubljana *(upravljavec)*	novi SVTK jašek na mestu obstoječega jaška
3	POS-SLUŽ-403	1725	AJDOVŠČINA	3248	SLOVENSKE ŽELEZNICE, D.O.O. KOLODVORSKA ULICA 11, 1000 LJUBLJANA	2.261							5	SŽ-Infrastruktura, d.o.o. Kolodvorska ulica 11, 1000 Ljubljana *(upravljavec)*	novi SVTK jašek na mestu obstoječega jaška
4	POS-SLUŽ-404	1725	AJDOVŠČINA	3248	SLOVENSKE ŽELEZNICE, D.O.O. KOLODVORSKA ULICA 11, 1000 LJUBLJANA	2.261							7	SŽ-Infrastruktura, d.o.o. Kolodvorska ulica 11, 1000 Ljubljana *(upravljavec)*	novi SVTK jašek na mestu obstoječega jaška

Legenda:

- privatni lastnik, podjetje, društvo, zveza
- JAVNO DOBRO
- OBČINA BREZOVICA
- D.L. V SPLOŠNI RABI
- REPUBLIKA SLOVENIJA

ZG50	0098	007.2121	P.005

sž - projektivno podjetje ljubljana d.d.
projektiranje, inženiring, svetovanje
Ukmarjeva ulica 6, SI - 1000 Ljubljana
tel.: 01/ 300 76 00, fax.: 01/ 300 76 36

5.5 REDNI IZPISI IZ ZEMLJIŠKE KNJIGE (eZK)
(vse tangirane parcele – **območje gradbene parcele (GP)**)

ZG50	**0098**	**007.2121**	**P.005**	

VRHOVNO SODIŠČE
REPUBLIKE SLOVENIJE

Informacijski sistem eZK

Redni izpis iz zemljiške knjige

čas izdelave izpisa: 4.7.2019 - 9:27:44

Nepremičnina

tip nepremičnine: 1 - zemljiška parcela
vir ID znaka: 1 - zemljiški kataster
ID znak: parcela 1721 48/29

katastrska občina 1721 GRADIŠČE I **parcela** 48/29 (ID 5293074)

Plombe:

Z nepremičnino ni povezana nobena zemljiškoknjižna zadeva, o kateri še ni pravnomočno odločeno.

Osnovni pravni položaj nepremičnine:

ID osnovnega položaja: 3559207
vrsta osnovnega položaja: 101 - vknjižena lastninska pravica
delež: 1/1
imetnik:

1. matična številka: *podatek ni vpisan*
   firma / naziv: Javno dobro - javna železniška infrastruktura
   naslov:
   začetek učinkovanja vpisa imetnika 01.01.1849 00:00:00

omejitve: **Opozorilo:** v primeru več omejitev z istim časom učinkovanja vpisa se vrstni red ugotovi na podlagi dodatnih opisov pri posamezni izvedeni pravici ali zaznambi.

ID omejitve	čas začetka učinkovanja	vrsta
11318693	31.03.2011 09:31:00	415 - vknjižena neprava stvarna služnost

Podrobni podatki o izvedenih pravicah in zaznambah:

ID pravice / zaznambe 11318693
čas začetka učinkovanja 31.03.2011 09:31:00
vrsta pravice / zaznambe 415 - vknjižena neprava stvarna služnost
glavna nepremičnina: **katastrska občina** 1721 GRADIŠČE I **parcela** 48/29 (ID 5293074)
podatki o vsebini pravice / zaznambe
dodatni opis:
Na podlagi pogodbe o ustanovitvi služnostne pravice št. 351-24/2011-5 z dne 30.3.2011se vknjiži služnostna pravica izgradnje javne razsvetljave v obsegu 3,0 m2 ter dostopa za potrebe izgradnje, nemotenega obratovanja, vzdrževanja in nadzora v skladu s projektom Območje tobačne tovarne-komunalna oprema in druga gospodarska javna infrastruktura-1.faza za dobo 30 let.
imetnik:

1. matična številka: *podatek ni vpisan*
   firma / naziv: Mestna občina Ljubljana
   naslov: Mestni trg 1, 1000 Ljubljana - dostava
   začetek učinkovanja vpisa imetnika 31.03.2011 09:31:00

zveza - ID osnovnega položaja:

3559207

pravice / zaznambe pri izvedeni pravici / zaznambi:
Pri izvedeni pravici / zaznambi ni vpisana nobena pravica ali pravno dejstvo

VRHOVNO SODIŠČE
REPUBLIKE SLOVENIJE

Informacijski sistem eZK

Redni izpis iz zemljiške knjige

čas izdelave izpisa: 4.7.2019 - 9:30:32

Nepremičnina

tip nepremičnine: 1 - zemljiška parcela
vir ID znaka: 1 - zemljiški kataster
ID znak: parcela 1721 99/9

katastrska občina 1721 GRADIŠČE I **parcela** 99/9 (ID 2485704)

Plombe:

Z nepremičnino ni povezana nobena zemljiškoknjižna zadeva, o kateri še ni pravnomočno odločeno.

Osnovni pravni položaj nepremičnine:

ID osnovnega položaja: 8013670
vrsta osnovnega položaja: 101 - vknjižena lastninska pravica
delež: 1/1
imetnik:

1. matična številka: *podatek ni vpisan*
   firma / naziv: Mestna občina Ljubljana
   naslov: Mestni trg 1, 1000 Ljubljana - dostava
   začetek učinkovanja vpisa imetnika 10.03.2004 09:20:00

omejitve: **Opozorilo:** v primeru več omejitev z istim časom učinkovanja vpisa se vrstni red ugotovi na podlagi dodatnih opisov pri posamezni izvedeni pravici ali zaznambi.

ID omejitve	čas začetka učinkovanja	vrsta
11630501	13.02.2006 10:55:00	609 - zaznamba javnega dobra
11268940	23.11.2009 14:38:00	415 - vknjižena neprava stvarna služnost
19167730	22.11.2017 11:56:56	415 - vknjižena neprava stvarna služnost

Podrobni podatki o izvedenih pravicah in zaznambah:

ID pravice / zaznambe 11630501
čas začetka učinkovanja 13.02.2006 10:55:00
vrsta pravice / zaznambe 609 - zaznamba javnega dobra
glavna nepremičnina: **katastrska občina** 1721 GRADIŠČE I **parcela** 99/9 (ID 2485704)
podatki o vsebini pravice / zaznambe
dodatni opis:
Na podlagi odločb eMestne občine Ljubljana, Mestna Uprava, Oddelek za gospodarske javne službe in promet z dne 20.1.2006, št. 358-2/2006se zaznamuje grajeno javno dobro.
imetnik:

1. EMŠO: *podatek ni vpisan*
   osebno ime: Glej dodatni opis
   naslov:
   začetek učinkovanja vpisa imetnika 13.02.2006 10:55:00

zveza - ID osnovnega položaja:

8013670

pravice / zaznambe pri izvedeni pravici / zaznambi:
Pri izvedeni pravici / zaznambi ni vpisana nobena pravica ali pravno dejstvo

ID pravice / zaznambe 11268940
čas začetka učinkovanja 23.11.2009 14:38:00
vrsta pravice / zaznambe 415 - vknjižena neprava stvarna služnost
glavna nepremičnina: **katastrska občina** 1721 GRADIŠČE I **parcela** 99/49 (ID 4836846)
podatki o vsebini pravice / zaznambe
dodatni opis:
Na podlagi dogovora o ureditvi stvarne služnosti na nepremičninah Mestne občine Ljubljana za že zgrajeno javno komunikacijsko omrežje in pripadajočo infrastrukturo Telekoma Slovenije d.d. z dne 29. 10. 2009se vknjiži stvarna služnost, ki obsega:
- graditev, postavitev in obratovanje komunikacijskega omrežja in pripadajoče infrastrukture;
- dostop do komunikacijskega omrežja in pripadajoče infrastrukture za potrebe njihovega obratovanja in vzdrževanja;
- odstranjevanje naravnih ovir pri graditvi, postavitvi, obratovanju in vzdrževanju komunikacijskega omrežja;

za dobro 30 let, šteto od dneva sklenitve dogovora oz. za čas trajanja javnega komunikacijskega omrežja v korist Telekom Slovenije, d.d.
imetnik:
1. matična številka: 5014018000
   firma / naziv: TELEKOM SLOVENIJE, d.d.
   naslov: Cigaletova ulica 015, 1000 Ljubljana
   začetek učinkovanja vpisa imetnika 23.11.2009 14:38:00

zveza - ID osnovnega položaja:
8013670

pravice / zaznambe pri izvedeni pravici / zaznambi:
Pri izvedeni pravici / zaznambi ni vpisana nobena pravica ali pravno dejstvo

ID pravice / zaznambe 19167730
čas začetka učinkovanja 22.11.2017 11:56:56
vrsta pravice / zaznambe 415 - vknjižena neprava stvarna služnost
glavna nepremičnina: **katastrska občina** 2682 BRDO **parcela** 1375/2 (ID 1934891)
podatki o vsebini pravice / zaznambe
dodatni opis:
Na podlagi Aneksa II k služnostni pogodbi - KK CENTER VIČ z dne 20.10.2006 s služnostno pogodbo - KK CENTER - VIČ z dne 4.8.2006 se vknjiži služnost:
- graditve, postavitve in obratovanja kabelske kanalizacije in telekomunikacijskih vodov v distribucijskih komunikacijskih omrežjih in pripadajoče infrastrukture,
- dostopa do kabelske kanalizacije in telekomunikacijskih vodov v distribucijskih komunikacijskih omrežjih in pripadajoče infrastrukture za potrebe njihovega obratovanja, vzdrževanja, popravil in nadzora,
- odstranjevanja naravnih ovir pri gradnji, postavitvi, obratovanju in vzdrževanju kabelske kanalizacije in telekomunikacijskih vodov v distribucijskih komunikacijskih omrežjih in pripadajoče infrastrukture, vse v korist imetnika.

imetnik:
1. matična številka: 1954598000
   firma / naziv: T - 2 družba za ustvarjanje, razvoj in trženje elektronskih komunikacij in opreme d.o.o.
   naslov: Verovškova ulica 064A, 1000 Ljubljana
   začetek učinkovanja vpisa imetnika 22.11.2017 11:56:56

zveza - ID osnovnega položaja:
8013670

pravice / zaznambe pri izvedeni pravici / zaznambi:

Pri izvedeni pravici / zaznambi ni vpisana nobena pravica ali pravno dejstvo

VRHOVNO SODIŠČE
REPUBLIKE SLOVENIJE

Informacijski sistem eZK

Redni izpis iz zemljiške knjige

čas izdelave izpisa: 4.7.2019 - 9:32:49

Nepremičnina

tip nepremičnine: 1 - zemljiška parcela
vir ID znaka: 1 - zemljiški kataster
ID znak: parcela 1723 621/3

katastrska občina 1723 VIČ **parcela** 621/3 (ID 6541670)

Plombe:

Z nepremičnino ni povezana nobena zemljiškoknjižna zadeva, o kateri še ni pravnomočno odločeno.

Osnovni pravni položaj nepremičnine:

ID osnovnega položaja: 17639746
vrsta osnovnega položaja: 101 - vknjižena lastninska pravica
delež: 1/1
imetnik:

1. matična številka: 5874025000
   firma / naziv: MESTNA OBČINA LJUBLJANA
   naslov: Mestni trg 001, 1000 Ljubljana
   začetek učinkovanja vpisa imetnika 18.01.2016 12:17:59

omejitve: **Opozorilo:** v primeru več omejitev z istim časom učinkovanja vpisa se vrstni red ugotovi na podlagi dodatnih opisov pri posamezni izvedeni pravici ali zaznambi.

ID omejitve	čas začetka učinkovanja	vrsta
15412314	02.11.2009 13:08:00	415 - vknjižena neprava stvarna služnost

Podrobni podatki o izvedenih pravicah in zaznambah:

ID pravice / zaznambe 15412314
čas začetka učinkovanja 02.11.2009 13:08:00
vrsta pravice / zaznambe 415 - vknjižena neprava stvarna služnost
glavna nepremičnina: **katastrska občina** 1723 VIČ **parcela** 165 (ID 2879462)
podatki o vsebini pravice / zaznambe
dodatni opis:
Na podlagi dogovora o ureditvi stvarne služnosti na nepremičninah Mestne občine Ljubljana za že zgrajeno javno komunikacijsko omrežje in pripadajočo infrastrukturo Telekoma Slovenije d.d. z dne 29. 10. 2009, se vknjiži stvarna služnost, ki obsega:
- graditev, postavitev in obratovanje komunikacijskega omrežja in pripadajoče infrastrukture;
- dostop do komunikacijskega omrežja in pripadajoče infrastrukture za potrebe njihovega obratovanja in vzdrževanja;
- odstranjevanje naravnih ovir pri graditvi, postavitvi, obratovanju in vzdrževanju komunikacijskega omrežja;

za dobo 30 let, šteto od dneva sklenitve dogovora oz. za čas trajanja javnega komunikacijskega omrežja.

imetnik:

1. matična številka: 5014018000
   firma / naziv: TELEKOM SLOVENIJE, d.d.
   naslov: Cigaletova ulica 015, 1000 Ljubljana
   začetek učinkovanja vpisa imetnika 02.11.2009 13:08:00

zveza - ID osnovnega položaja:

17639746

pravice / zaznambe pri izvedeni pravici / zaznambi:

Pri izvedeni pravici / zaznambi ni vpisana nobena pravica ali pravno dejstvo

VRHOVNO SODIŠČE
REPUBLIKE SLOVENIJE

Informacijski sistem eZK

Redni izpis iz zemljiške knjige

čas izdelave izpisa: 4.7.2019 - 9:33:14

Nepremičnina

tip nepremičnine: 1 - zemljiška parcela
vir ID znaka: 1 - zemljiški kataster
ID znak: parcela 1723 622

katastrska občina 1723 VIČ **parcela** 622 (ID 632810)

Plombe:

Z nepremičnino ni povezana nobena zemljiškoknjižna zadeva, o kateri še ni pravnomočno odločeno.

Osnovni pravni položaj nepremičnine:

ID osnovnega položaja: 18230730
vrsta osnovnega položaja: 101 - vknjižena lastninska pravica
delež: 2/9
imetnik:

1. EMŠO: 2508965******
   osebno ime: Tanja Janežič
   naslov: Rožna dolina, cesta II 013A, 1000 Ljubljana
   začetek učinkovanja vpisa imetnika 30.09.2016 11:34:46

omejitve:
Vpisana ni nobena pravica ali pravno dejstvo, ki omejuje lastninsko pravico na nepremičnini

ID osnovnega položaja: 18230731
vrsta osnovnega položaja: 101 - vknjižena lastninska pravica
delež: 2/9
imetnik:

1. EMŠO: 1001971******
   osebno ime: Jakob Janežič
   naslov: Rožna dolina, cesta II 013A, 1000 Ljubljana
   začetek učinkovanja vpisa imetnika 30.09.2016 11:34:46

omejitve:
Vpisana ni nobena pravica ali pravno dejstvo, ki omejuje lastninsko pravico na nepremičnini

ID osnovnega položaja: 18230732
vrsta osnovnega položaja: 101 - vknjižena lastninska pravica
delež: 5/9
imetnik:

1. EMŠO: 1406946******
   osebno ime: Tatjana Ana Janežič
   naslov: Rožna dolina, cesta II 013A, 1000 Ljubljana
   začetek učinkovanja vpisa imetnika 30.09.2016 11:34:46

omejitve:

Vpisana ni nobena pravica ali pravno dejstvo, ki omejuje lastninsko pravico na nepremičnini

VRHOVNO SODIŠČE
REPUBLIKE SLOVENIJE

Informacijski sistem eZK

Redni izpis iz zemljiške knjige

čas izdelave izpisa: 4.7.2019 - 9:33:43

Nepremičnina

tip nepremičnine: 1 - zemljiška parcela
vir ID znaka: 1 - zemljiški kataster
ID znak: parcela 1723 1032/2

katastrska občina 1723 VIČ **parcela** 1032/2 (ID 3570674)

Plombe:

Z nepremičnino ni povezana nobena zemljiškoknjižna zadeva, o kateri še ni pravnomočno odločeno.

Osnovni pravni položaj nepremičnine:

ID osnovnega položaja: 8396984
vrsta osnovnega položaja: 101 - vknjižena lastninska pravica
delež: 1/3
imetnik:
1. EMŠO: 2610946******
   osebno ime: Marija Medved
   naslov: Gabrščkova ulica 067, 1000 Ljubljana
   začetek učinkovanja vpisa imetnika 12.05.2005 09:00:00

omejitve:
Vpisana ni nobena pravica ali pravno dejstvo, ki omejuje lastninsko pravico na nepremičnini

ID osnovnega položaja: 8396985
vrsta osnovnega položaja: 101 - vknjižena lastninska pravica
delež: 2/6
imetnik:
1. EMŠO: 2610946******
   osebno ime: Marija Medved
   naslov: Gabrščkova ulica 067, 1000 Ljubljana
   začetek učinkovanja vpisa imetnika 26.02.2009 08:30:00

omejitve:
Vpisana ni nobena pravica ali pravno dejstvo, ki omejuje lastninsko pravico na nepremičnini

ID osnovnega položaja: 8396986
vrsta osnovnega položaja: 101 - vknjižena lastninska pravica
delež: 2/12
imetnik:
1. EMŠO: 2509959******
   osebno ime: Tatjana Kores
   naslov: Cesta na Bokalce 049, 1000 Ljubljana
   začetek učinkovanja vpisa imetnika 26.02.2009 08:30:00

omejitve:

Vpisana ni nobena pravica ali pravno dejstvo, ki omejuje lastninsko pravico na nepremičnini

ID osnovnega položaja: 8396987
vrsta osnovnega položaja: 101 - vknjižena lastninska pravica
delež: 2/12
imetnik:

1. EMŠO: 1310960******
   osebno ime: Margareta Gostinčar
   naslov: Ulica Jožeta Kopitarja 058, 1351 Brezovica pri Ljubljani
   začetek učinkovanja vpisa imetnika 26.02.2009 08:30:00

omejitve:
Vpisana ni nobena pravica ali pravno dejstvo, ki omejuje lastninsko pravico na nepremičnini

VRHOVNO SODIŠČE
REPUBLIKE SLOVENIJE

Informacijski sistem eZK

Redni izpis iz zemljiške knjige

čas izdelave izpisa: 4.7.2019 - 9:34:11

Nepremičnina

tip nepremičnine: 1 - zemljiška parcela
vir ID znaka: 1 - zemljiški kataster
ID znak: parcela 1723 1083/3

katastrska občina 1723 VIČ **parcela** 1083/3 (ID 6769417)

Plombe:

zadeva	Dn 126059/2019 (ID postopka: 2502327)
začetek postopka	03.07.2019 12:56:06
čas začetka učinkovanja	03.07.2019 12:56:06
tip postopka	302 - vpis izvedene pravice ali pravnega dejstva iz četrtega odstavka 13. a člena ZZK-1 pri osnovnih pravnih položajih ene nepremičnine
stanje zadeve	002 - zadeva dodeljena odgovorni osebi
način odločitve o vpisu:	00 - o vpisu še ni odločeno
tip pripada:	01 - vloženo prvič

Osnovni pravni položaj nepremičnine:

ID osnovnega položaja: 18917409
vrsta osnovnega položaja: 101 - vknjižena lastninska pravica
delež: 1/1
imetnik:

1. matična številka: 5874025000
   firma / naziv: MESTNA OBČINA LJUBLJANA
   naslov: Mestni trg 001, 1000 Ljubljana
   začetek učinkovanja vpisa imetnika 22.09.2017 11:20:47

omejitve: **Opozorilo:** v primeru več omejitev z istim časom učinkovanja vpisa se vrstni red ugotovi na podlagi dodatnih opisov pri posamezni izvedeni pravici ali zaznambi.

ID omejitve	čas začetka učinkovanja	vrsta
15412314	02.11.2009 13:08:00	415 - vknjižena neprava stvarna služnost

Podrobni podatki o izvedenih pravicah in zaznambah:

ID pravice / zaznambe 15412314
čas začetka učinkovanja 02.11.2009 13:08:00
vrsta pravice / zaznambe 415 - vknjižena neprava stvarna služnost
glavna nepremičnina: **katastrska občina** 1723 VIČ **parcela** 165 (ID 2879462)
podatki o vsebini pravice / zaznambe
dodatni opis:
Na podlagi dogovora o ureditvi stvarne služnosti na nepremičninah Mestne občine Ljubljana za že zgrajeno javno komunikacijsko omrežje in pripadajočo infrastrukturo Telekoma Slovenije d.d. z dne 29. 10. 2009, se vknjiži stvarna služnost, ki obsega:

- graditev, postavitev in obratovanje komunikacijskega omrežja in pripadajoče infrastrukture;
- dostop do komunikacijskega omrežja in pripadajoče infrastrukture za potrebe njihovega obratovanja in vzdrževanja;
- odstranjevanje naravnih ovir pri graditvi, postavitvi, obratovanju in vzdrževanju komunikacijskega omrežja;

za dobo 30 let, šteto od dneva sklenitve dogovora oz. za čas trajanja javnega komunikacijskega omrežja.

imetnik:

1. matična številka: 5014018000
   firma / naziv: TELEKOM SLOVENIJE, d.d.
   naslov: Cigaletova ulica 015, 1000 Ljubljana
   začetek učinkovanja vpisa imetnika 02.11.2009 13:08:00

zveza - ID osnovnega položaja:

18917409

pravice / zaznambe pri izvedeni pravici / zaznambi:

Pri izvedeni pravici / zaznambi ni vpisana nobena pravica ali pravno dejstvo

VRHOVNO SODIŠČE
REPUBLIKE SLOVENIJE

Informacijski sistem eZK

Redni izpis iz zemljiške knjige

čas izdelave izpisa: 4.7.2019 - 9:34:39

Nepremičnina

tip nepremičnine: 1 - zemljiška parcela
vir ID znaka: 1 - zemljiški kataster
ID znak: parcela 1723 1469/1

katastrska občina 1723 VIČ **parcela** 1469/1 (ID 759228)

Plombe:

Z nepremičnino ni povezana nobena zemljiškoknjižna zadeva, o kateri še ni pravnomočno odločeno.

Osnovni pravni položaj nepremičnine:

ID osnovnega položaja: 3571769
vrsta osnovnega položaja: 101 - vknjižena lastninska pravica
delež: 1/1
imetnik:

1. matična številka: *podatek ni vpisan*
   firma / naziv: javno dobro javna železniška infrastruktura
   naslov:
   začetek učinkovanja vpisa imetnika 01.01.1849 00:00:00

omejitve: **Opozorilo:** v primeru več omejitev z istim časom učinkovanja vpisa se vrstni red ugotovi na podlagi dodatnih opisov pri posamezni izvedeni pravici ali zaznambi.

ID omejitve	čas začetka učinkovanja	vrsta
14855095	17.08.2012 14:01:18	415 - vknjižena neprava stvarna služnost
18131553	08.08.2016 18:31:18	415 - vknjižena neprava stvarna služnost

Podrobni podatki o izvedenih pravicah in zaznambah:

ID pravice / zaznambe 14855095
čas začetka učinkovanja 17.08.2012 14:01:18
vrsta pravice / zaznambe 415 - vknjižena neprava stvarna služnost
glavna nepremičnina: **katastrska občina** 1723 VIČ **parcela** 1469/1 (ID 759228)
podatki o vsebini pravice / zaznambe
dodatni opis:
Na podlagi Pogodbe o ustanovitvi služnostne pravice z dne 06.08.2012 se pri nepremičninah:
-z ID znakom: 1723-1469/1-0 parcela št. 1469/1 k.o. 1723-VIČ (ID 759228) v skupnem obsegu 28,77m2,
- z ID znakom: 1723-1469/2-0 parcela št. 1469/2 k.o. 1723-VIČ (ID 4286606) v skupnem obsegu 1,03m2,
-z ID znakom: 1723-1469/7-0 parcela št. 1469/7 k.o. 1723-VIČ (ID 5125881) v skupnem obsegu 24,75m2,
-z ID znakom: 1723-2009/14-0 parcela št. 2009/14 k.o. 1723-VIČ (ID 5847630) v skupnem obsegu 106,17m2
vknjiži služnostna pravica izgradnje kabelske kanalizacije, kabelskega jaška in uvlek SN KB ter služnostna pravica dostopa, obratovanja, nadzora in vzdrževanja v skladu s projektom "EKK in SN KB za ENP VIČ" in izdanim soglasjem.
imetnik:

1. matična številka: 5227992000
   firma / naziv: ELEKTRO LJUBLJANA, podjetje za distribucijo električne energije, d.d.
   naslov: Slovenska cesta 056, 1000 Ljubljana
   začetek učinkovanja vpisa imetnika 17.08.2012 14:01:18

zveza - ID osnovnega položaja:
3571769

pravice / zaznambe pri izvedeni pravici / zaznambi:
Pri izvedeni pravici / zaznambi ni vpisana nobena pravica ali pravno dejstvo

ID pravice / zaznambe 18131553
čas začetka učinkovanja 08.08.2016 18:31:18
vrsta pravice / zaznambe 415 - vknjižena neprava stvarna služnost
glavna nepremičnina: **katastrska občina** 1723 VIČ **parcela** 1469/1 (ID 759228)
podatki o vsebini pravice / zaznambe
dodatni opis:
Na podlagi Aneksa št. 1 k pogodbi o ustanovitvi služnostne pravice z dne 21.06.2016 in Pogodbe o ustanovitvi služnostne pravice z dne 06.08.2012 se vknjiži neprava stvarna služnostna pravica izgradnje 20 kV SN razklopišča, obratovanja, nadzora in vzdrževanja ter 24 urnega dostopa do 20 kV razklopišča, vse v skladu s projektom "Predelava SN stikališča v ENP VIČ", št. proj. ELR2 1414-15, september 2015, in izdanim soglasjem.
imetnik:

1. matična številka: 5227992000
   firma / naziv: ELEKTRO LJUBLJANA, podjetje za distribucijo električne energije, d.d.
   naslov: Slovenska cesta 056, 1000 Ljubljana
   začetek učinkovanja vpisa imetnika 08.08.2016 18:31:18

zveza - ID osnovnega položaja:
3571769

pravice / zaznambe pri izvedeni pravici / zaznambi:
Pri izvedeni pravici / zaznambi ni vpisana nobena pravica ali pravno dejstvo

VRHOVNO SODIŠČE
REPUBLIKE SLOVENIJE

Informacijski sistem eZK

Redni izpis iz zemljiške knjige

čas izdelave izpisa: 4.7.2019 - 9:35:00

Nepremičnina

tip nepremičnine: 1 - zemljiška parcela
vir ID znaka: 1 - zemljiški kataster
ID znak: parcela 1723 1469/2

katastrska občina 1723 VIČ **parcela** 1469/2 (ID 4286606)

Plombe:

Z nepremičnino ni povezana nobena zemljiškoknjižna zadeva, o kateri še ni pravnomočno odločeno.

Osnovni pravni položaj nepremičnine:

ID osnovnega položaja: 3571770
vrsta osnovnega položaja: 101 - vknjižena lastninska pravica
delež: 1/1
imetnik:

1. matična številka: *podatek ni vpisan*
   firma / naziv: javno dobro javna železniška infrastruktura
   naslov:
   začetek učinkovanja vpisa imetnika 01.01.1849 00:00:00

omejitve: **Opozorilo:** v primeru več omejitev z istim časom učinkovanja vpisa se vrstni red ugotovi na podlagi dodatnih opisov pri posamezni izvedeni pravici ali zaznambi.

ID omejitve	čas začetka učinkovanja	vrsta
14855095	17.08.2012 14:01:18	415 - vknjižena neprava stvarna služnost

Podrobni podatki o izvedenih pravicah in zaznambah:

ID pravice / zaznambe 14855095
čas začetka učinkovanja 17.08.2012 14:01:18
vrsta pravice / zaznambe 415 - vknjižena neprava stvarna služnost
glavna nepremičnina: **katastrska občina** 1723 VIČ **parcela** 1469/1 (ID 759228)
podatki o vsebini pravice / zaznambe
dodatni opis:
Na podlagi Pogodbe o ustanovitvi služnostne pravice z dne 06.08.2012 se pri nepremičninah:
-z ID znakom: 1723-1469/1-0 parcela št. 1469/1 k.o. 1723-VIČ (ID 759228) v skupnem obsegu 28,77m2,
- z ID znakom: 1723-1469/2-0 parcela št. 1469/2 k.o. 1723-VIČ (ID 4286606) v skupnem obsegu 1,03m2,
-z ID znakom: 1723-1469/7-0 parcela št. 1469/7 k.o. 1723-VIČ (ID 5125881) v skupnem obsegu 24,75m2,
-z ID znakom: 1723-2009/14-0 parcela št. 2009/14 k.o. 1723-VIČ (ID 5847630) v skupnem obsegu 106,17m2
vknjiži služnostna pravica izgradnje kabelske kanalizacije, kabelskega jaška in uvlek SN KB ter služnostna pravica dostopa, obratovanja, nadzora in vzdrževanja v skladu s projektom "EKK in SN KB za ENP VIČ" in izdanim soglasjem.
imetnik:

1. matična številka: 5227992000

firma / naziv: ELEKTRO LJUBLJANA, podjetje za distribucijo električne energije, d.d.
naslov: Slovenska cesta 056, 1000 Ljubljana
začetek učinkovanja vpisa imetnika 17.08.2012 14:01:18

zveza - ID osnovnega položaja:

3571770

pravice / zaznambe pri izvedeni pravici / zaznambi:

Pri izvedeni pravici / zaznambi ni vpisana nobena pravica ali pravno dejstvo

VRHOVNO SODIŠČE
REPUBLIKE SLOVENIJE

Informacijski sistem eZK

Redni izpis iz zemljiške knjige

čas izdelave izpisa: 4.7.2019 - 9:35:19

Nepremičnina

tip nepremičnine: 1 - zemljiška parcela
vir ID znaka: 1 - zemljiški kataster
ID znak: parcela 1723 1469/3

katastrska občina 1723 VIČ **parcela** 1469/3 (ID 1934219)

Plombe:

Z nepremičnino ni povezana nobena zemljiškoknjižna zadeva, o kateri še ni pravnomočno odločeno.

Osnovni pravni položaj nepremičnine:

ID osnovnega položaja: 3571771
vrsta osnovnega položaja: 101 - vknjižena lastninska pravica
delež: 1/1
imetnik:

1. matična številka: *podatek ni vpisan*
   firma / naziv: javno dobro javna železniška infrastruktura
   naslov:
   začetek učinkovanja vpisa imetnika 01.01.1849 00:00:00

omejitve:
Vpisana ni nobena pravica ali pravno dejstvo, ki omejuje lastninsko pravico na nepremičnini

VRHOVNO SODIŠČE
REPUBLIKE SLOVENIJE

Informacijski sistem eZK

Redni izpis iz zemljiške knjige

čas izdelave izpisa: 4.7.2019 - 9:36:06

Nepremičnina

tip nepremičnine: 1 - zemljiška parcela
vir ID znaka: 1 - zemljiški kataster
ID znak: parcela 1723 1469/4

katastrska občina 1723 VIČ **parcela** 1469/4 (ID 255932)

Plombe:

Z nepremičnino ni povezana nobena zemljiškoknjižna zadeva, o kateri še ni pravnomočno odločeno.

Osnovni pravni položaj nepremičnine:

ID osnovnega položaja: 3571772
vrsta osnovnega položaja: 101 - vknjižena lastninska pravica
delež: 1/1
imetnik:

1. matična številka: *podatek ni vpisan*
   firma / naziv: javno dobro javna železniška infrastruktura
   naslov:
   začetek učinkovanja vpisa imetnika 01.01.1849 00:00:00

omejitve:
Vpisana ni nobena pravica ali pravno dejstvo, ki omejuje lastninsko pravico na nepremičnini

VRHOVNO SODIŠČE
REPUBLIKE SLOVENIJE

Informacijski sistem eZK

Redni izpis iz zemljiške knjige

čas izdelave izpisa: 4.7.2019 - 9:36:23

Nepremičnina

tip nepremičnine: 1 - zemljiška parcela
vir ID znaka: 1 - zemljiški kataster
ID znak: parcela 1723 1469/7

katastrska občina 1723 VIČ **parcela** 1469/7 (ID 5125881)

Plombe:

Z nepremičnino ni povezana nobena zemljiškoknjižna zadeva, o kateri še ni pravnomočno odločeno.

Osnovni pravni položaj nepremičnine:

ID osnovnega položaja: 3571775
vrsta osnovnega položaja: 101 - vknjižena lastninska pravica
delež: 1/1
imetnik:

1. matična številka: *podatek ni vpisan*
   firma / naziv: javno dobro javna železniška infrastruktura
   naslov:
   začetek učinkovanja vpisa imetnika 01.01.1849 00:00:00

omejitve: **Opozorilo:** v primeru več omejitev z istim časom učinkovanja vpisa se vrstni red ugotovi na podlagi dodatnih opisov pri posamezni izvedeni pravici ali zaznambi.

ID omejitve	čas začetka učinkovanja	vrsta
14855095	17.08.2012 14:01:18	415 - vknjižena neprava stvarna služnost

Podrobni podatki o izvedenih pravicah in zaznambah:

ID pravice / zaznambe 14855095
čas začetka učinkovanja 17.08.2012 14:01:18
vrsta pravice / zaznambe 415 - vknjižena neprava stvarna služnost
glavna nepremičnina: **katastrska občina** 1723 VIČ **parcela** 1469/1 (ID 759228)
podatki o vsebini pravice / zaznambe
dodatni opis:
Na podlagi Pogodbe o ustanovitvi služnostne pravice z dne 06.08.2012 se pri nepremičninah:
-z ID znakom: 1723-1469/1-0 parcela št. 1469/1 k.o. 1723-VIČ (ID 759228) v skupnem obsegu 28,77m2,
- z ID znakom: 1723-1469/2-0 parcela št. 1469/2 k.o. 1723-VIČ (ID 4286606) v skupnem obsegu 1,03m2,
-z ID znakom: 1723-1469/7-0 parcela št. 1469/7 k.o. 1723-VIČ (ID 5125881) v skupnem obsegu 24,75m2,
-z ID znakom: 1723-2009/14-0 parcela št. 2009/14 k.o. 1723-VIČ (ID 5847630) v skupnem obsegu 106,17m2
vknjiži služnostna pravica izgradnje kabelske kanalizacije, kabelskega jaška in uvlek SN KB ter služnostna pravica dostopa, obratovanja, nadzora in vzdrževanja v skladu s projektom "EKK in SN KB za ENP VIČ" in izdanim soglasjem.
imetnik:

1. matična številka: 5227992000

firma / naziv: ELEKTRO LJUBLJANA, podjetje za distribucijo električne energije, d.d.
naslov: Slovenska cesta 056, 1000 Ljubljana
začetek učinkovanja vpisa imetnika 17.08.2012 14:01:18

zveza - ID osnovnega položaja:

3571775

pravice / zaznambe pri izvedeni pravici / zaznambi:

Pri izvedeni pravici / zaznambi ni vpisana nobena pravica ali pravno dejstvo

VRHOVNO SODIŠČE
REPUBLIKE SLOVENIJE

Informacijski sistem eZK

Redni izpis iz zemljiške knjige

čas izdelave izpisa: 4.7.2019 - 9:36:39

Nepremičnina

tip nepremičnine: 1 - zemljiška parcela
vir ID znaka: 1 - zemljiški kataster
ID znak: parcela 1723 1469/9

katastrska občina 1723 VIČ **parcela** 1469/9 (ID 5856486)

Plombe:

Z nepremičnino ni povezana nobena zemljiškoknjižna zadeva, o kateri še ni pravnomočno odločeno.

Osnovni pravni položaj nepremičnine:

ID osnovnega položaja: 13791938
vrsta osnovnega položaja: 101 - vknjižena lastninska pravica
delež: 1/1
imetnik:

1. matična številka: *podatek ni vpisan*
   firma / naziv: javno dobro javna železniška infrastruktura
   naslov:
   začetek učinkovanja vpisa imetnika 26.05.2010 09:00:00

omejitve: **Opozorilo:** v primeru več omejitev z istim časom učinkovanja vpisa se vrstni red ugotovi na podlagi dodatnih opisov pri posamezni izvedeni pravici ali zaznambi.

ID omejitve	čas začetka učinkovanja	vrsta
14998191	07.09.2012 11:33:03	415 - vknjižena neprava stvarna služnost
15064177	07.09.2012 11:39:20	415 - vknjižena neprava stvarna služnost

Podrobni podatki o izvedenih pravicah in zaznambah:

ID pravice / zaznambe 14998191
čas začetka učinkovanja 07.09.2012 11:33:03
vrsta pravice / zaznambe 415 - vknjižena neprava stvarna služnost
glavna nepremičnina: **katastrska občina** 1723 VIČ **parcela** 2009/12 (ID 5847628)
podatki o vsebini pravice / zaznambe
dodatni opis:
Vknjiži se služnostna pravica za dobo 30 let za izgradnjo cestnega podvoza pod železniško progo št. 50 Ljubljana - Sežana - drž. meja v km 570+285, izgradnja ceste s pripadajočo komunalno infrastrukturo in izgradnjo podzemnega kesona s črpališčem za odvajanje meteorne vode ter služnostna pravica dostopa za potrebe izgradnje, nemotenega obratovanja, vzdrževanja in nadzora v skladu s projektom "Povezovalna cesta med Tržaško cesto in Cesto na Vrhovce (Podvoz Vič)" in izdanim soglasjem.
imetnik:

1. matična številka: 5874025000
   firma / naziv: MESTNA OBČINA LJUBLJANA
   naslov: Mestni trg 001, 1000 Ljubljana

začetek učinkovanja vpisa imetnika 07.09.2012 11:33:03

zveza - ID osnovnega položaja:

13791938

pravice / zaznambe pri izvedeni pravici / zaznambi:

Pri izvedeni pravici / zaznambi ni vpisana nobena pravica ali pravno dejstvo

ID pravice / zaznambe 15064177
čas začetka učinkovanja 07.09.2012 11:39:20
vrsta pravice / zaznambe 415 - vknjižena neprava stvarna služnost
glavna nepremičnina: **katastrska občina** 1723 VIČ **parcela** 2009/11 (ID 5847627)

podatki o vsebini pravice / zaznambe

dodatni opis:

Vknjiži se začasna služnostna pravica začasne prestavitve obstoječe železniške proge št. 50 Ljubljana - Sežana - drž. meja v km 570+285, ki obsega izgradnjo enotirne železniške proge, prestavitev SVTK naprav in vzpostavitev vozne mreže ter vzpostavitev v prvotno stanje po izgradnji objekta Podvoza Vič za dobo 3 let ter služnostna pravica dostopa za potrebe izgradnje, nemotenega obratovanja, vzdrževanja in nadzora v skladu s projektom "Povezovalna cesta med Tržaško cesto in Cesto na Vrhovce (Podvoz Vič)" in izdanim soglasjem.

imetnik:

1. matična številka: 5874025000
   firma / naziv: MESTNA OBČINA LJUBLJANA
   naslov: Mestni trg 001, 1000 Ljubljana
   začetek učinkovanja vpisa imetnika 07.09.2012 11:39:20

zveza - ID osnovnega položaja:

13791938

pravice / zaznambe pri izvedeni pravici / zaznambi:

Pri izvedeni pravici / zaznambi ni vpisana nobena pravica ali pravno dejstvo

VRHOVNO SODIŠČE
REPUBLIKE SLOVENIJE

Informacijski sistem eZK

Redni izpis iz zemljiške knjige

čas izdelave izpisa: 4.7.2019 - 9:36:57

Nepremičnina

tip nepremičnine: 1 - zemljiška parcela
vir ID znaka: 1 - zemljiški kataster
ID znak: parcela 1723 1469/10

katastrska občina 1723 VIČ **parcela** 1469/10 (ID 5856487)

Plombe:

Z nepremičnino ni povezana nobena zemljiškoknjižna zadeva, o kateri še ni pravnomočno odločeno.

Osnovni pravni položaj nepremičnine:

ID osnovnega položaja: 13791939
vrsta osnovnega položaja: 101 - vknjižena lastninska pravica
delež: 1/1
imetnik:

1. matična številka: *podatek ni vpisan*
   firma / naziv: javno dobro javna železniška infrastruktura
   naslov:
   začetek učinkovanja vpisa imetnika 26.05.2010 09:00:00

omejitve: **Opozorilo:** v primeru več omejitev z istim časom učinkovanja vpisa se vrstni red ugotovi na podlagi dodatnih opisov pri posamezni izvedeni pravici ali zaznambi.

ID omejitve	čas začetka učinkovanja	vrsta
15064177	07.09.2012 11:39:20	415 - vknjižena neprava stvarna služnost

Podrobni podatki o izvedenih pravicah in zaznambah:

ID pravice / zaznambe 15064177
čas začetka učinkovanja 07.09.2012 11:39:20
vrsta pravice / zaznambe 415 - vknjižena neprava stvarna služnost
glavna nepremičnina: **katastrska občina** 1723 VIČ **parcela** 2009/11 (ID 5847627)
podatki o vsebini pravice / zaznambe
dodatni opis:
Vknjiži se začasna služnostna pravica začasne prestavitve obstoječe železniške proge št. 50 Ljubljana - Sežana - drž. meja v km 570+285, ki obsega izgradnjo enotirne železniške proge, prestavitev SVTK naprav in vzpostavitev vozne mreže ter vzpostavitev v prvotno stanje po izgradnji objekta Podvoza Vič za dobo 3 let ter služnostna pravica dostopa za potrebe izgradnje, nemotenega obratovanja, vzdrževanja in nadzora v skladu s projektom "Povezovalna cesta med Tržaško cesto in Cesto na Vrhovce (Podvoz Vič)" in izdanim soglasjem.
imetnik:

1. matična številka: 5874025000
   firma / naziv: MESTNA OBČINA LJUBLJANA
   naslov: Mestni trg 001, 1000 Ljubljana
   začetek učinkovanja vpisa imetnika 07.09.2012 11:39:20

zveza - ID osnovnega položaja:
13791939

pravice / zaznambe pri izvedeni pravici / zaznambi:
Pri izvedeni pravici / zaznambi ni vpisana nobena pravica ali pravno dejstvo

VRHOVNO SODIŠČE
REPUBLIKE SLOVENIJE

Informacijski sistem eZK

Redni izpis iz zemljiške knjige

čas izdelave izpisa: 4.7.2019 - 9:37:13

Nepremičnina

tip nepremičnine: 1 - zemljiška parcela
vir ID znaka: 1 - zemljiški kataster
ID znak: parcela 1723 1469/11

katastrska občina 1723 VIČ **parcela** 1469/11 (ID 5856488)

Plombe:

Z nepremičnino ni povezana nobena zemljiškoknjižna zadeva, o kateri še ni pravnomočno odločeno.

Osnovni pravni položaj nepremičnine:

ID osnovnega položaja: 13791940
vrsta osnovnega položaja: 101 - vknjižena lastninska pravica
delež: 1/1
imetnik:

1. matična številka: *podatek ni vpisan*
   firma / naziv: javno dobro javna železniška infrastruktura
   naslov:
   začetek učinkovanja vpisa imetnika 26.05.2010 09:00:00

omejitve:
Vpisana ni nobena pravica ali pravno dejstvo, ki omejuje lastninsko pravico na nepremičnini

VRHOVNO SODIŠČE
REPUBLIKE SLOVENIJE

Informacijski sistem eZK

Redni izpis iz zemljiške knjige

čas izdelave izpisa: 4.7.2019 - 9:37:32

Nepremičnina

tip nepremičnine: 1 - zemljiška parcela
vir ID znaka: 1 - zemljiški kataster
ID znak: parcela 1723 1469/12

katastrska občina 1723 VIČ **parcela** 1469/12 (ID 5843333)

Plombe:

Z nepremičnino ni povezana nobena zemljiškoknjižna zadeva, o kateri še ni pravnomočno odločeno.

Osnovni pravni položaj nepremičnine:

ID osnovnega položaja: 13748988
vrsta osnovnega položaja: 101 - vknjižena lastninska pravica
delež: 1/1
imetnik:

1. matična številka: *podatek ni vpisan*
   firma / naziv: javno dobro javna železniška infrastruktura
   naslov:
   začetek učinkovanja vpisa imetnika 13.07.2011 11:14:17

omejitve: **Opozorilo:** v primeru več omejitev z istim časom učinkovanja vpisa se vrstni red ugotovi na podlagi dodatnih opisov pri posamezni izvedeni pravici ali zaznambi.

ID omejitve	čas začetka učinkovanja	vrsta
14998191	07.09.2012 11:33:03	415 - vknjižena neprava stvarna služnost
15064177	07.09.2012 11:39:20	415 - vknjižena neprava stvarna služnost

Podrobni podatki o izvedenih pravicah in zaznambah:

ID pravice / zaznambe 14998191
čas začetka učinkovanja 07.09.2012 11:33:03
vrsta pravice / zaznambe 415 - vknjižena neprava stvarna služnost
glavna nepremičnina: **katastrska občina** 1723 VIČ **parcela** 2009/12 (ID 5847628)
podatki o vsebini pravice / zaznambe
dodatni opis:
Vknjiži se služnostna pravica za dobo 30 let za izgradnjo cestnega podvoza pod železniško progo št. 50 Ljubljana - Sežana - drž. meja v km 570+285, izgradnja ceste s pripadajočo komunalno infrastrukturo in izgradnjo podzemnega kesona s črpališčem za odvajanje meteorne vode ter služnostna pravica dostopa za potrebe izgradnje, nemotenega obratovanja, vzdrževanja in nadzora v skladu s projektom "Povezovalna cesta med Tržaško cesto in Cesto na Vrhovce (Podvoz Vič)" in izdanim soglasjem.
imetnik:

1. matična številka: 5874025000
   firma / naziv: MESTNA OBČINA LJUBLJANA
   naslov: Mestni trg 001, 1000 Ljubljana

začetek učinkovanja vpisa imetnika 07.09.2012 11:33:03

zveza - ID osnovnega položaja:

13748988

pravice / zaznambe pri izvedeni pravici / zaznambi:

Pri izvedeni pravici / zaznambi ni vpisana nobena pravica ali pravno dejstvo

ID pravice / zaznambe 15064177
čas začetka učinkovanja 07.09.2012 11:39:20
vrsta pravice / zaznambe 415 - vknjižena neprava stvarna služnost
glavna nepremičnina: **katastrska občina** 1723 VIČ **parcela** 2009/11 (ID 5847627)

podatki o vsebini pravice / zaznambe

dodatni opis:

Vknjiži se začasna služnostna pravica začasne prestavitve obstoječe železniške proge št. 50 Ljubljana - Sežana - drž. meja v km 570+285, ki obsega izgradnjo enotirne železniške proge, prestavitev SVTK naprav in vzpostavitev vozne mreže ter vzpostavitev v prvotno stanje po izgradnji objekta Podvoza Vič za dobo 3 let ter služnostna pravica dostopa za potrebe izgradnje, nemotenega obratovanja, vzdrževanja in nadzora v skladu s projektom "Povezovalna cesta med Tržaško cesto in Cesto na Vrhovce (Podvoz Vič)" in izdanim soglasjem.

imetnik:

1. matična številka: 5874025000
   firma / naziv: MESTNA OBČINA LJUBLJANA
   naslov: Mestni trg 001, 1000 Ljubljana
   začetek učinkovanja vpisa imetnika 07.09.2012 11:39:20

zveza - ID osnovnega položaja:

13748988

pravice / zaznambe pri izvedeni pravici / zaznambi:

Pri izvedeni pravici / zaznambi ni vpisana nobena pravica ali pravno dejstvo

VRHOVNO SODIŠČE
REPUBLIKE SLOVENIJE

Informacijski sistem eZK

Redni izpis iz zemljiške knjige

čas izdelave izpisa: 4.7.2019 - 9:37:48

Nepremičnina

tip nepremičnine: 1 - zemljiška parcela
vir ID znaka: 1 - zemljiški kataster
ID znak: parcela 1723 1469/13

katastrska občina 1723 VIČ **parcela** 1469/13 (ID 5843334)

Plombe:

Z nepremičnino ni povezana nobena zemljiškoknjižna zadeva, o kateri še ni pravnomočno odločeno.

Osnovni pravni položaj nepremičnine:

ID osnovnega položaja: 13748989
vrsta osnovnega položaja: 101 - vknjižena lastninska pravica
delež: 1/1
imetnik:

1. matična številka: *podatek ni vpisan*
   firma / naziv: javno dobro javna železniška infrastruktura
   naslov:
   začetek učinkovanja vpisa imetnika 13.07.2011 11:14:17

omejitve: **Opozorilo:** v primeru več omejitev z istim časom učinkovanja vpisa se vrstni red ugotovi na podlagi dodatnih opisov pri posamezni izvedeni pravici ali zaznambi.

ID omejitve	čas začetka učinkovanja	vrsta
15064177	07.09.2012 11:39:20	415 - vknjižena neprava stvarna služnost

Podrobni podatki o izvedenih pravicah in zaznambah:

ID pravice / zaznambe 15064177
čas začetka učinkovanja 07.09.2012 11:39:20
vrsta pravice / zaznambe 415 - vknjižena neprava stvarna služnost
glavna nepremičnina: **katastrska občina** 1723 VIČ **parcela** 2009/11 (ID 5847627)
podatki o vsebini pravice / zaznambe
dodatni opis:
Vknjiži se začasna služnostna pravica začasne prestavitve obstoječe železniške proge št. 50 Ljubljana - Sežana - drž. meja v km 570+285, ki obsega izgradnjo enotirne železniške proge, prestavitev SVTK naprav in vzpostavitev vozne mreže ter vzpostavitev v prvotno stanje po izgradnji objekta Podvoza Vič za dobo 3 let ter služnostna pravica dostopa za potrebe izgradnje, nemotenega obratovanja, vzdrževanja in nadzora v skladu s projektom "Povezovalna cesta med Tržaško cesto in Cesto na Vrhovce (Podvoz Vič)" in izdanim soglasjem.
imetnik:

1. matična številka: 5874025000
   firma / naziv: MESTNA OBČINA LJUBLJANA
   naslov: Mestni trg 001, 1000 Ljubljana
   začetek učinkovanja vpisa imetnika 07.09.2012 11:39:20

zveza - ID osnovnega položaja:

13748989

pravice / zaznambe pri izvedeni pravici / zaznambi:

Pri izvedeni pravici / zaznambi ni vpisana nobena pravica ali pravno dejstvo

VRHOVNO SODIŠČE
REPUBLIKE SLOVENIJE

Informacijski sistem eZK

Redni izpis iz zemljiške knjige

čas izdelave izpisa: 4.7.2019 - 9:38:07

Nepremičnina

tip nepremičnine: 1 - zemljiška parcela
vir ID znaka: 1 - zemljiški kataster
ID znak: parcela 1723 1469/14

katastrska občina 1723 VIČ **parcela** 1469/14 (ID 5843335)

Plombe:

Z nepremičnino ni povezana nobena zemljiškoknjižna zadeva, o kateri še ni pravnomočno odločeno.

Osnovni pravni položaj nepremičnine:

ID osnovnega položaja: 13748990
vrsta osnovnega položaja: 101 - vknjižena lastninska pravica
delež: 1/1
imetnik:

1. matična številka: *podatek ni vpisan*
   firma / naziv: javno dobro javna železniška infrastruktura
   naslov:
   začetek učinkovanja vpisa imetnika 13.07.2011 11:14:17

omejitve:
Vpisana ni nobena pravica ali pravno dejstvo, ki omejuje lastninsko pravico na nepremičnini

VRHOVNO SODIŠČE
REPUBLIKE SLOVENIJE

Informacijski sistem eZK

Redni izpis iz zemljiške knjige

čas izdelave izpisa: 4.7.2019 - 9:38:40

Nepremičnina

tip nepremičnine: 1 - zemljiška parcela
vir ID znaka: 1 - zemljiški kataster
ID znak: parcela 1723 1484/5

katastrska občina 1723 VIČ **parcela** 1484/5 (ID 800459)

Plombe:

Z nepremičnino ni povezana nobena zemljiškoknjižna zadeva, o kateri še ni pravnomočno odločeno.

Osnovni pravni položaj nepremičnine:

ID osnovnega položaja: 8405962
vrsta osnovnega položaja: 101 - vknjižena lastninska pravica
delež: 1/1
imetnik:

1. matična številka: 5874025000
   firma / naziv: MESTNA OBČINA LJUBLJANA
   naslov: Mestni trg 001, 1000 Ljubljana
   začetek učinkovanja vpisa imetnika 04.08.2014 09:05:08

omejitve:
Vpisana ni nobena pravica ali pravno dejstvo, ki omejuje lastninsko pravico na nepremičnini

VRHOVNO SODIŠČE
REPUBLIKE SLOVENIJE

Informacijski sistem eZK

Redni izpis iz zemljiške knjige

čas izdelave izpisa: 4.7.2019 - 9:39:01

Nepremičnina

tip nepremičnine: 1 - zemljiška parcela
vir ID znaka: 1 - zemljiški kataster
ID znak: parcela 1723 1991

katastrska občina 1723 VIČ **parcela** 1991 (ID 454601)

Plombe:

Z nepremičnino ni povezana nobena zemljiškoknjižna zadeva, o kateri še ni pravnomočno odločeno.

Osnovni pravni položaj nepremičnine:

ID osnovnega položaja: 3571893
vrsta osnovnega položaja: 101 - vknjižena lastninska pravica
delež: 1/1
imetnik:

1. matična številka: *podatek ni vpisan*
   firma / naziv: Splošno ljudsko premoženje v upravi občine Lj. - Vič družbena lastnina
   naslov:
   začetek učinkovanja vpisa imetnika 01.01.1849 00:00:00

omejitve: **Opozorilo:** v primeru več omejitev z istim časom učinkovanja vpisa se vrstni red ugotovi na podlagi dodatnih opisov pri posamezni izvedeni pravici ali zaznambi.

ID omejitve	čas začetka učinkovanja	vrsta
11311334	16.08.2010 09:07:00	415 - vknjižena neprava stvarna služnost
19167730	22.11.2017 11:56:56	415 - vknjižena neprava stvarna služnost

Podrobni podatki o izvedenih pravicah in zaznambah:

ID pravice / zaznambe 11311334
čas začetka učinkovanja 16.08.2010 09:07:00
vrsta pravice / zaznambe 415 - vknjižena neprava stvarna služnost
glavna nepremičnina: **katastrska občina** 1723 VIČ **parcela** 545/1 (ID 1965622)
podatki o vsebini pravice / zaznambe
dodatni opis:
Na podlagi dogovora o ureditvi stvarne služnosti na nepremičninah Mestne občine Ljubljana za že zgrajeno javno komunikacijsko omrežje in pripadajočo infrastrukturo Telekoma Slovenije d.d. z dne 29. 10. 2009, se vknjiži stvarna služnost, ki obsega:
- graditev, postavitev in obratovanje komunikacijskega omrežja in pripadajoče infrastrukture;
- dostop do komunikacijskega omrežja in pripadajoče infrastrukture za potrebe njihovega obratovanja in vzdrževanja;
- odstranjevanje naravnih ovir pri graditvi, postavitvi, obratovanju in vzdrževanju komunikacijskega omrežja;

za dobro 30 let, šteto od dneva sklenitve dogovora oz. za čas trajanja javnega komunikacijskega omrežja v korist Telekoma Slovenije, d.d.

imetnik:

1. matična številka: 5014018000
   firma / naziv: TELEKOM SLOVENIJE, d.d.
   naslov: Cigaletova ulica 015, 1000 Ljubljana
   začetek učinkovanja vpisa imetnika 16.08.2010 09:07:00

zveza - ID osnovnega položaja:

3571893

pravice / zaznambe pri izvedeni pravici / zaznambi:

Pri izvedeni pravici / zaznambi ni vpisana nobena pravica ali pravno dejstvo

ID pravice / zaznambe 19167730
čas začetka učinkovanja 22.11.2017 11:56:56
vrsta pravice / zaznambe 415 - vknjižena neprava stvarna služnost
glavna nepremičnina: **katastrska občina** 2682 BRDO **parcela** 1375/2 (ID 1934891)

podatki o vsebini pravice / zaznambe

dodatni opis:

Na podlagi Aneksa II k služnostni pogodbi - KK CENTER VIČ z dne 20.10.2006 s služnostno pogodbo - KK CENTER - VIČ z dne 4.8.2006 se vknjiži služnost:
- graditve, postavitve in obratovanja kabelske kanalizacije in telekomunikacijskih vodov v distribucijskih komunikacijskih omrežjih in pripadajoče infrastrukture,
- dostopa do kabelske kanalizacije in telekomunikacijskih vodov v distribucijskih komunikacijskih omrežjih in pripadajoče infrastrukture za potrebe njihovega obratovanja, vzdrževanja, popravil in nadzora,
- odstranjevanja naravnih ovir pri gradnji, postavitvi, obratovanju in vzdrževanju kabelske kanalizacije in telekomunikacijskih vodov v distribucijskih komunikacijskih omrežjih in pripadajoče infrastrukture, vse v korist imetnika.

imetnik:

1. matična številka: 1954598000
   firma / naziv: T - 2 družba za ustvarjanje, razvoj in trženje elektronskih komunikacij in opreme d.o.o.
   naslov: Verovškova ulica 064A, 1000 Ljubljana
   začetek učinkovanja vpisa imetnika 22.11.2017 11:56:56

zveza - ID osnovnega položaja:

3571893

pravice / zaznambe pri izvedeni pravici / zaznambi:

Pri izvedeni pravici / zaznambi ni vpisana nobena pravica ali pravno dejstvo

VRHOVNO SODIŠČE
REPUBLIKE SLOVENIJE

Informacijski sistem eZK

Redni izpis iz zemljiške knjige

čas izdelave izpisa: 4.7.2019 - 9:39:51

Nepremičnina

tip nepremičnine: 1 - zemljiška parcela
vir ID znaka: 1 - zemljiški kataster
ID znak: parcela 1723 2002/1

katastrska občina 1723 VIČ **parcela** 2002/1 (ID 1921795)

Plombe:

Z nepremičnino ni povezana nobena zemljiškoknjižna zadeva, o kateri še ni pravnomočno odločeno.

Osnovni pravni položaj nepremičnine:

ID osnovnega položaja: 8687022
vrsta osnovnega položaja: 101 - vknjižena lastninska pravica
delež: 1/1
imetnik:

1. matična številka: 5854814000
   firma / naziv: REPUBLIKA SLOVENIJA
   naslov: Gregorčičeva ulica 020, 1000 Ljubljana
   začetek učinkovanja vpisa imetnika 20.04.2016 12:03:51

omejitve: **Opozorilo:** v primeru več omejitev z istim časom učinkovanja vpisa se vrstni red ugotovi na podlagi dodatnih opisov pri posamezni izvedeni pravici ali zaznambi.

ID omejitve	čas začetka učinkovanja	vrsta
11223132	21.05.2004 12:55:00	415 - vknjižena neprava stvarna služnost
11579540	21.06.2006 09:00:00	609 - zaznamba javnega dobra

Podrobni podatki o izvedenih pravicah in zaznambah:

ID pravice / zaznambe 11223132
čas začetka učinkovanja 21.05.2004 12:55:00
vrsta pravice / zaznambe 415 - vknjižena neprava stvarna služnost
glavna nepremičnina: **katastrska občina** 1723 VIČ **parcela** 2002/1 (ID 1921795)
podatki o vsebini pravice / zaznambe
dodatni opis:
Na podlagi pogodbe o ustanovitvi služnosti št. 2523-04-600050 z dne 23.4.2004,se pri parc. št. 2002/1 k.o. Vič, vknjiži služnsotna pravica vkopa in položitve komunalnih vodov, služnosnte pravice postavitve VN kabla ter služnostna pravica vkopa in položitve NN priključka v ocenjenem obsegu 17,6 m2, v korist imetnika pravice.
imetnik:

1. matična številka: 1795856000
   firma / naziv: IMOS, projektiranje, inženiring, tehnično svetovanje in gradnje, d.d., Ljubljana - v stečaju
   naslov: Fajfarjeva ulica 033, 1000 Ljubljana
   začetek učinkovanja vpisa imetnika 21.05.2004 12:55:00

zveza - ID osnovnega položaja:

8687022

pravice / zaznambe pri izvedeni pravici / zaznambi:
Pri izvedeni pravici / zaznambi ni vpisana nobena pravica ali pravno dejstvo

ID pravice / zaznambe 11579540
čas začetka učinkovanja 21.06.2006 09:00:00
vrsta pravice / zaznambe 609 - zaznamba javnega dobra
glavna nepremičnina: **katastrska občina** 1723 VIČ **parcela** 2002/1 (ID 1921795)
podatki o vsebini pravice / zaznambe
dodatni opis:
Na podlagi 182. člena Zakona o vodah (Ur. l. RS, št. 67/02, 110/02 - ZGO-1, 2/04- Zzdrl-A in 41/04- ZVO-1) in pravnomočne odločbe o lastninjenju vodnega zemljišča z dne 23.05.2006, šifra: 35513-81/2005se pri nepremičninah zaznamuje naravno vodno javno dobro.
imetnik:

1. EMŠO: *podatek ni vpisan*
   osebno ime: Glej dodatni opis
   naslov:
   začetek učinkovanja vpisa imetnika 21.06.2006 09:00:00

zveza - ID osnovnega položaja:
8687022

pravice / zaznambe pri izvedeni pravici / zaznambi:
Pri izvedeni pravici / zaznambi ni vpisana nobena pravica ali pravno dejstvo

VRHOVNO SODIŠČE
REPUBLIKE SLOVENIJE

Informacijski sistem eZK

Redni izpis iz zemljiške knjige

čas izdelave izpisa: 4.7.2019 - 9:40:25

Nepremičnina

tip nepremičnine: 1 - zemljiška parcela
vir ID znaka: 1 - zemljiški kataster
ID znak: parcela 1723 2003/1

katastrska občina 1723 VIČ **parcela** 2003/1 (ID 1753981)

Plombe:

Z nepremičnino ni povezana nobena zemljiškoknjižna zadeva, o kateri še ni pravnomočno odločeno.

Osnovni pravni položaj nepremičnine:

ID osnovnega položaja: 8687024
vrsta osnovnega položaja: 101 - vknjižena lastninska pravica
delež: 1/1
imetnik:

1. matična številka: 5854814000
   firma / naziv: REPUBLIKA SLOVENIJA
   naslov: Gregorčičeva ulica 020, 1000 Ljubljana
   začetek učinkovanja vpisa imetnika 20.04.2016 12:03:51

omejitve: **Opozorilo:** v primeru več omejitev z istim časom učinkovanja vpisa se vrstni red ugotovi na podlagi dodatnih opisov pri posamezni izvedeni pravici ali zaznambi.

ID omejitve	čas začetka učinkovanja	vrsta
11579542	21.06.2006 09:00:00	609 - zaznamba javnega dobra
14274086	05.11.2007 11:38:00	415 - vknjižena neprava stvarna služnost
19251383	29.01.2018 13:14:17	415 - vknjižena neprava stvarna služnost

Podrobni podatki o izvedenih pravicah in zaznambah:

ID pravice / zaznambe 11579542
čas začetka učinkovanja 21.06.2006 09:00:00
vrsta pravice / zaznambe 609 - zaznamba javnega dobra
glavna nepremičnina: **katastrska občina** 1723 VIČ **parcela** 2003/1 (ID 1753981)
podatki o vsebini pravice / zaznambe
dodatni opis:
Na podlagi 182. člena Zakona o vodah (Ur. l. RS, št. 67/02, 110/02 - ZGO-1, 2/04- Zzdrl-A in 41/04- ZVO-1) in pravnomočne odločbe o lastninjenju vodnega zemljišča z dne 23.05.2006, šifra: 35513-81/2005se pri nepremičninah zaznamuje naravno vodno javno dobro.
imetnik:

1. EMŠO: *podatek ni vpisan*
   osebno ime: Glej dodatni opis
   naslov:
   začetek učinkovanja vpisa imetnika 21.06.2006 09:00:00

zveza - ID osnovnega položaja:
8687024

pravice / zaznambe pri izvedeni pravici / zaznambi:
Pri izvedeni pravici / zaznambi ni vpisana nobena pravica ali pravno dejstvo

ID pravice / zaznambe 14274086
čas začetka učinkovanja 05.11.2007 11:38:00
vrsta pravice / zaznambe 415 - vknjižena neprava stvarna služnost
glavna nepremičnina: **katastrska občina** 1723 VIČ **parcela** 2003/1 (ID 1753981)
podatki o vsebini pravice / zaznambe
dodatni opis:
Na podlagi pogodbe o ustanovitvi služnosti št. 35513-253/2007 z dne 24.09.2007, pri nepremičnini parc. št. 2003/1 last Republike Slovenije, zanjo Ministrstvo za okolje in prostor, Agencija republike Slovenije za okolje, Vojkova 1b, 1000 Ljubljana, za potrebe sanacije črpališča Vič v Ljubljani se vknjiži: služnostna pravica zračnega prečkanja potoka Glinščice z obešanj em cevi tlačnega voda za odpadno vodo na dolvodni strani mostne konstrukcije na lokaciji, določeni z Gauss-Krligerjevimi koordinatami, z lokacijo vstopa cevovoda na parcelo na levem bregu y = 460037.15 x = 99936.60 in lokacijo izstopa cevovoda iz parcele na desnem bregu y = 460626.67 x = 99932.36, v predvideni dolžini prečkanja 11,30 m, služnostna pravica vkopa in položitve jaška in cevi fekalne ga voda na desnem bregu potoka Glinščice na lokaciji, določeni z Gauss-Krligerjevimi koordinatami z lokacijo začetka fekalne ga voda v jašku y = 460029.53 x = 99933.03 in lokacijo vtoka fekalne ga voda v črpališče y = 460028.33 x = 99927.50, v predvideni dolžini posega s5l,u6ž5noms,tna pravica vkopa in položitve kanalizacijske cevi izpusta iz razbremenilnika na desnem bregu potoka Glinščice na lokaciji, določeni z Gauss-Krligerjevimi koordinatami, z lokacijo izstopa cevovoda iz razbremenilnika Y = 460027.70 x 99929.39 in lokacijo priključka cevovoda na izpustno glavo y = 460032.91 x = 99928.29, v predvideni dolžini posega 5,32 m, služnostna pravica vkopa in položitve izpustne glave na desnem bregu potoka Glinščice, za odvajanje odpadne vode iz razbremenilnika Glinščico na lokaciji, določeni z Gauss-Krligerjevimi koordinatami Y= 460032.91 x = 99928.29, služnostna pravica uporabe dela vodnega zemljišča na desnem bregu potoka Glinščice dolvodno od mostu čez Glinščico na Tržaški cesti, za potrebe gradnje, obratovanja, vzdrževanja in nadzora črpališča, na lokaciji, določeni z Gauss-Krligerjevimi koordinatami robov območja posega: J rob območja na desnem bregu potoka Glinščice y = 460029.84 x = 99922.51, SZ rob območja na desnem bregu potoka Glinščice ob mostu y = 460026.67 x = 99932.36 in SV rob območja na levem bregu potoka Glinščice ob mostu y = 460037.15 x = 99936.60, v predvideni površini posega 58,35 m2, v korist Javnega podjetja Vodovod-Kanalizacija, d.o.o., Vodovodna cesta 90, Ljubljana, mat. št. 5046688.
imetnik:
1. matična številka: 5046688000
   firma / naziv: JAVNO PODJETJE VODOVOD KANALIZACIJA SNAGA d.o.o.
   naslov: Vodovodna cesta 090, 1000 Ljubljana
   začetek učinkovanja vpisa imetnika 05.11.2007 11:38:00

zveza - ID osnovnega položaja:
8687024

pravice / zaznambe pri izvedeni pravici / zaznambi:
Pri izvedeni pravici / zaznambi ni vpisana nobena pravica ali pravno dejstvo

ID pravice / zaznambe 19251383
čas začetka učinkovanja 29.01.2018 13:14:17
vrsta pravice / zaznambe 415 - vknjižena neprava stvarna služnost
glavna nepremičnina: **katastrska občina** 1723 VIČ **parcela** 2003/1 (ID 1753981)
podatki o vsebini pravice / zaznambe
dodatni opis:
Vknjiži se služnost vkopa in položitve meteorne kanalizacije z iztočno glavo, v površini 21,00 m2, na lokaciji določeni z Gauss-Krügerjevimi koordinatami, in sicer z vstopom v točki y=459907,52 x=100397,10 in lokacijo iztočne glave v točki y=459907,30 x=100399,02 ter služnost obratovanja, vzdrževanja in nadzora predmetnega odseka meteorne kanalizacije z iztočno glavo, vse za 30 let od sklenitve pogodbe v korist in na ime: MESTNA OBČINA LJUBLJANA, matična številka 5874025000.
imetnik:
1. matična številka: 5874025000

firma / naziv: MESTNA OBČINA LJUBLJANA
naslov: Mestni trg 001, 1000 Ljubljana
začetek učinkovanja vpisa imetnika 29.01.2018 13:14:17

zveza - ID osnovnega položaja:
8687024

pravice / zaznambe pri izvedeni pravici / zaznambi:
Pri izvedeni pravici / zaznambi ni vpisana nobena pravica ali pravno dejstvo

VRHOVNO SODIŠČE
REPUBLIKE SLOVENIJE

Informacijski sistem eZK

Redni izpis iz zemljiške knjige

čas izdelave izpisa: 4.7.2019 - 9:40:45

Nepremičnina

tip nepremičnine: 1 - zemljiška parcela
vir ID znaka: 1 - zemljiški kataster
ID znak: parcela 1723 2004/36

katastrska občina 1723 VIČ **parcela** 2004/36 (ID 6878535)

Plombe:

Z nepremičnino ni povezana nobena zemljiškoknjižna zadeva, o kateri še ni pravnomočno odločeno.

Osnovni pravni položaj nepremičnine:

ID osnovnega položaja: 19478213
vrsta osnovnega položaja: 101 - vknjižena lastninska pravica
delež: 1/1
imetnik:

1. matična številka: 5854814000
   firma / naziv: REPUBLIKA SLOVENIJA
   naslov: Gregorčičeva ulica 020, 1000 Ljubljana
   začetek učinkovanja vpisa imetnika 18.06.2018 11:17:48

omejitve: **Opozorilo:** v primeru več omejitev z istim časom učinkovanja vpisa se vrstni red ugotovi na podlagi dodatnih opisov pri posamezni izvedeni pravici ali zaznambi.

ID omejitve	čas začetka učinkovanja	vrsta
11579532	21.06.2006 09:00:00	609 - zaznamba javnega dobra
14638516	10.12.2010 12:30:00	415 - vknjižena neprava stvarna služnost

Podrobni podatki o izvedenih pravicah in zaznambah:

ID pravice / zaznambe 11579532
čas začetka učinkovanja 21.06.2006 09:00:00
vrsta pravice / zaznambe 609 - zaznamba javnega dobra
glavna nepremičnina: **katastrska občina** 1723 VIČ **parcela** 2004/42 (ID 6878533)
podatki o vsebini pravice / zaznambe
dodatni opis:
Na podlagi 182. člena Zakona o vodah (Ur. l. RS, št. 67/02, 110/02 - ZGO-1, 2/04- Zzdrl-A in 41/04- ZVO-1) in pravnomočne odločbe o lastninjenju vodnega zemljišča z dne 23.05.2006, šifra: 35513-81/2005se pri nepremičninah zaznamuje naravno vodno javno dobro.
imetnik:

1. EMŠO: *podatek ni vpisan*
   osebno ime: Glej dodatni opis
   naslov:
   začetek učinkovanja vpisa imetnika 21.06.2006 09:00:00

zveza - ID osnovnega položaja:

19478213

pravice / zaznambe pri izvedeni pravici / zaznambi:
Pri izvedeni pravici / zaznambi ni vpisana nobena pravica ali pravno dejstvo

ID pravice / zaznambe 14638516
čas začetka učinkovanja 10.12.2010 12:30:00
vrsta pravice / zaznambe 415 - vknjižena neprava stvarna služnost
glavna nepremičnina: **katastrska občina** 1723 VIČ **parcela** 1985/42 (ID 6878478)
podatki o vsebini pravice / zaznambe
dodatni opis:
Na podlagi pogodbe o ustanovitvi služnosti št. 183907/10-LM z dne 29.11.2010 se vknjiži služnostna pravica izgradnje elektro kabelske kanalizacije, zamenjava obstoječe PVC z novimi katera trasa poteka preko vodotoka Mali graben. Dovoz delavcev, materiala in delovnih naprav ter izvedbo vseh del v zvezi z gradnjo predmetnega odseka, možnost vsakokratnega neoviranega dostopa na služečo nepremičnino.
imetnik:

1. matična številka: 5227992000
   firma / naziv: ELEKTRO LJUBLJANA, podjetje za distribucijo električne energije, d.d.
   naslov: Slovenska cesta 056, 1000 Ljubljana
   začetek učinkovanja vpisa imetnika 10.12.2010 12:30:00

zveza - ID osnovnega položaja:
19478213

pravice / zaznambe pri izvedeni pravici / zaznambi:
Pri izvedeni pravici / zaznambi ni vpisana nobena pravica ali pravno dejstvo

VRHOVNO SODIŠČE
REPUBLIKE SLOVENIJE

Informacijski sistem eZK

Redni izpis iz zemljiške knjige

čas izdelave izpisa: 4.7.2019 - 9:41:07

Nepremičnina

tip nepremičnine: 1 - zemljiška parcela
vir ID znaka: 1 - zemljiški kataster
ID znak: parcela 1723 2005/1

katastrska občina 1723 VIČ **parcela** 2005/1 (ID 4916378)

Plombe:

Z nepremičnino ni povezana nobena zemljiškoknjižna zadeva, o kateri še ni pravnomočno odločeno.

Osnovni pravni položaj nepremičnine:

ID osnovnega položaja: 7320963
vrsta osnovnega položaja: 101 - vknjižena lastninska pravica
delež: 1/1
imetnik:

1. matična številka: 5854814000
   firma / naziv: REPUBLIKA SLOVENIJA
   naslov: Gregorčičeva ulica 020, 1000 Ljubljana
   začetek učinkovanja vpisa imetnika 03.08.2017 15:43:57

omejitve: **Opozorilo:** v primeru več omejitev z istim časom učinkovanja vpisa se vrstni red ugotovi na podlagi dodatnih opisov pri posamezni izvedeni pravici ali zaznambi.

ID omejitve	čas začetka učinkovanja	vrsta
11055048	24.08.2007 09:42:00	415 - vknjižena neprava stvarna služnost
19360359	28.03.2018 10:20:27	609 - zaznamba javnega dobra

Podrobni podatki o izvedenih pravicah in zaznambah:

ID pravice / zaznambe 11055048
čas začetka učinkovanja 24.08.2007 09:42:00
vrsta pravice / zaznambe 415 - vknjižena neprava stvarna služnost
glavna nepremičnina: **katastrska občina** 1723 VIČ **parcela** 2005/1 (ID 4916378)
podatki o vsebini pravice / zaznambe
dodatni opis:
Na podlagi notarsko overjene služnostne pogodbe št. 170600/07-LMse vknjiži služnostna pravica vgradnje, obratovanja in vzdrževanja kabelske kanalizacije, vse v korist Elektro Ljubljana d.d.
imetnik:

1. matična številka: 5227992000
   firma / naziv: ELEKTRO LJUBLJANA, podjetje za distribucijo električne energije, d.d.
   naslov: Slovenska cesta 056, 1000 Ljubljana
   začetek učinkovanja vpisa imetnika 24.08.2007 09:42:00

zveza - ID osnovnega položaja:
7320963

pravice / zaznambe pri izvedeni pravici / zaznambi:
Pri izvedeni pravici / zaznambi ni vpisana nobena pravica ali pravno dejstvo

ID pravice / zaznambe 19360359
čas začetka učinkovanja 28.03.2018 10:20:27
vrsta pravice / zaznambe 609 - zaznamba javnega dobra
glavna nepremičnina: **katastrska občina** 1756 ČRNUČE **parcela** 1013/9 (ID 664496)
podatki o vsebini pravice / zaznambe
organ, ki vodi postopek RS, Vlada RS
opr. št. postopka 47805-29/2017/4
dodatni opis:
nepremičnine imajo status javno dobro-javna železniška infrastruktura
zveza - ID osnovnega položaja:
7320963

pravice / zaznambe pri izvedeni pravici / zaznambi:
Pri izvedeni pravici / zaznambi ni vpisana nobena pravica ali pravno dejstvo

VRHOVNO SODIŠČE
REPUBLIKE SLOVENIJE

Informacijski sistem eZK

Redni izpis iz zemljiške knjige

čas izdelave izpisa: 4.7.2019 - 9:41:28

Nepremičnina

tip nepremičnine: 1 - zemljiška parcela
vir ID znaka: 1 - zemljiški kataster
ID znak: parcela 1723 2006

katastrska občina 1723 VIČ **parcela** 2006 (ID 420094)

Plombe:

Z nepremičnino ni povezana nobena zemljiškoknjižna zadeva, o kateri še ni pravnomočno odločeno.

Osnovni pravni položaj nepremičnine:

ID osnovnega položaja: 7321489
vrsta osnovnega položaja: 101 - vknjižena lastninska pravica
delež: 1/1
imetnik:

1. matična številka: *podatek ni vpisan*
   firma / naziv: javno dobro javna železniška infrastruktura
   naslov:
   začetek učinkovanja vpisa imetnika 01.01.1849 00:00:00

omejitve:
Vpisana ni nobena pravica ali pravno dejstvo, ki omejuje lastninsko pravico na nepremičnini

VRHOVNO SODIŠČE
REPUBLIKE SLOVENIJE

Informacijski sistem eZK

Redni izpis iz zemljiške knjige

čas izdelave izpisa: 4.7.2019 - 9:41:52

Nepremičnina

tip nepremičnine: 1 - zemljiška parcela
vir ID znaka: 1 - zemljiški kataster
ID znak: parcela 1723 2007/1

katastrska občina 1723 VIČ **parcela** 2007/1 (ID 2099132)

Plombe:

Z nepremičnino ni povezana nobena zemljiškoknjižna zadeva, o kateri še ni pravnomočno odločeno.

Osnovni pravni položaj nepremičnine:

ID osnovnega položaja: 7321485
vrsta osnovnega položaja: 101 - vknjižena lastninska pravica
delež: 1/1
imetnik:

1. matična številka: *podatek ni vpisan*
   firma / naziv: javno dobro javna železniška infrastruktura
   naslov:
   začetek učinkovanja vpisa imetnika 01.01.1849 00:00:00

omejitve:
Vpisana ni nobena pravica ali pravno dejstvo, ki omejuje lastninsko pravico na nepremičnini

VRHOVNO SODIŠČE
REPUBLIKE SLOVENIJE

Informacijski sistem eZK

Redni izpis iz zemljiške knjige

čas izdelave izpisa: 4.7.2019 - 9:42:13

Nepremičnina

tip nepremičnine: 1 - zemljiška parcela
vir ID znaka: 1 - zemljiški kataster
ID znak: parcela 1723 2009/8

katastrska občina 1723 VIČ **parcela** 2009/8 (ID 3283327)

Plombe:

Z nepremičnino ni povezana nobena zemljiškoknjižna zadeva, o kateri še ni pravnomočno odločeno.

Osnovni pravni položaj nepremičnine:

ID osnovnega položaja: 7321502
vrsta osnovnega položaja: 101 - vknjižena lastninska pravica
delež: 1/1
imetnik:

1. matična številka: *podatek ni vpisan*
   firma / naziv: javno dobro javna železniška infrastruktura
   naslov:
   začetek učinkovanja vpisa imetnika 01.01.1849 00:00:00

omejitve:
Vpisana ni nobena pravica ali pravno dejstvo, ki omejuje lastninsko pravico na nepremičnini

VRHOVNO SODIŠČE
REPUBLIKE SLOVENIJE

Informacijski sistem eZK

Redni izpis iz zemljiške knjige

čas izdelave izpisa: 4.7.2019 - 9:42:35

Nepremičnina

tip nepremičnine: 1 - zemljiška parcela
vir ID znaka: 1 - zemljiški kataster
ID znak: parcela 1723 2009/10

katastrska občina 1723 VIČ **parcela** 2009/10 (ID 5847626)

Plombe:

Z nepremičnino ni povezana nobena zemljiškoknjižna zadeva, o kateri še ni pravnomočno odločeno.

Osnovni pravni položaj nepremičnine:

ID osnovnega položaja: 13770904
vrsta osnovnega položaja: 101 - vknjižena lastninska pravica
delež: 1/1
imetnik:

1. matična številka: *podatek ni vpisan*
   firma / naziv: javno dobro javna železniška infrastruktura
   naslov:
   začetek učinkovanja vpisa imetnika 26.05.2010 09:00:01

omejitve:
Vpisana ni nobena pravica ali pravno dejstvo, ki omejuje lastninsko pravico na nepremičnini

VRHOVNO SODIŠČE
REPUBLIKE SLOVENIJE

Informacijski sistem eZK

Redni izpis iz zemljiške knjige

čas izdelave izpisa: 4.7.2019 - 9:42:50

Nepremičnina

tip nepremičnine: 1 - zemljiška parcela
vir ID znaka: 1 - zemljiški kataster
ID znak: parcela 1723 2009/11

katastrska občina 1723 VIČ **parcela** 2009/11 (ID 5847627)

Plombe:

Z nepremičnino ni povezana nobena zemljiškoknjižna zadeva, o kateri še ni pravnomočno odločeno.

Osnovni pravni položaj nepremičnine:

ID osnovnega položaja: 13770905
vrsta osnovnega položaja: 101 - vknjižena lastninska pravica
delež: 1/1
imetnik:

1. matična številka: *podatek ni vpisan*
   firma / naziv: javno dobro javna železniška infrastruktura
   naslov:
   začetek učinkovanja vpisa imetnika 26.05.2010 09:00:01

omejitve: **Opozorilo:** v primeru več omejitev z istim časom učinkovanja vpisa se vrstni red ugotovi na podlagi dodatnih opisov pri posamezni izvedeni pravici ali zaznambi.

ID omejitve	čas začetka učinkovanja	vrsta
15064177	07.09.2012 11:39:20	415 - vknjižena neprava stvarna služnost

Podrobni podatki o izvedenih pravicah in zaznambah:

ID pravice / zaznambe 15064177
čas začetka učinkovanja 07.09.2012 11:39:20
vrsta pravice / zaznambe 415 - vknjižena neprava stvarna služnost
glavna nepremičnina: **katastrska občina** 1723 VIČ **parcela** 2009/11 (ID 5847627)
podatki o vsebini pravice / zaznambe
dodatni opis:
Vknjiži se začasna služnostna pravica začasne prestavitve obstoječe železniške proge št. 50 Ljubljana - Sežana - drž. meja v km 570+285, ki obsega izgradnjo enotirne železniške proge, prestavitev SVTK naprav in vzpostavitev vozne mreže ter vzpostavitev v prvotno stanje po izgradnji objekta Podvoza Vič za dobo 3 let ter služnostna pravica dostopa za potrebe izgradnje, nemotenega obratovanja, vzdrževanja in nadzora v skladu s projektom "Povezovalna cesta med Tržaško cesto in Cesto na Vrhovce (Podvoz Vič)" in izdanim soglasjem.
imetnik:

1. matična številka: 5874025000
   firma / naziv: MESTNA OBČINA LJUBLJANA
   naslov: Mestni trg 001, 1000 Ljubljana
   začetek učinkovanja vpisa imetnika 07.09.2012 11:39:20

zveza - ID osnovnega položaja:
13770905

pravice / zaznambe pri izvedeni pravici / zaznambi:
Pri izvedeni pravici / zaznambi ni vpisana nobena pravica ali pravno dejstvo

VRHOVNO SODIŠČE
REPUBLIKE SLOVENIJE

Informacijski sistem eZK

Redni izpis iz zemljiške knjige

čas izdelave izpisa: 4.7.2019 - 9:43:07

Nepremičnina

tip nepremičnine: 1 - zemljiška parcela
vir ID znaka: 1 - zemljiški kataster
ID znak: parcela 1723 2009/12

katastrska občina 1723 VIČ **parcela** 2009/12 (ID 5847628)

Plombe:

Z nepremičnino ni povezana nobena zemljiškoknjižna zadeva, o kateri še ni pravnomočno odločeno.

Osnovni pravni položaj nepremičnine:

ID osnovnega položaja: 13770906
vrsta osnovnega položaja: 101 - vknjižena lastninska pravica
delež: 1/1
imetnik:

1. matična številka: *podatek ni vpisan*
   firma / naziv: javno dobro javna železniška infrastruktura
   naslov:
   začetek učinkovanja vpisa imetnika 26.05.2010 09:00:01

omejitve: **Opozorilo:** v primeru več omejitev z istim časom učinkovanja vpisa se vrstni red ugotovi na podlagi dodatnih opisov pri posamezni izvedeni pravici ali zaznambi.

ID omejitve	čas začetka učinkovanja	vrsta
14998191	07.09.2012 11:33:03	415 - vknjižena neprava stvarna služnost
18230803	20.09.2016 10:17:45	415 - vknjižena neprava stvarna služnost

Podrobni podatki o izvedenih pravicah in zaznambah:

ID pravice / zaznambe 14998191
čas začetka učinkovanja 07.09.2012 11:33:03
vrsta pravice / zaznambe 415 - vknjižena neprava stvarna služnost
glavna nepremičnina: **katastrska občina** 1723 VIČ **parcela** 2009/12 (ID 5847628)
podatki o vsebini pravice / zaznambe
dodatni opis:
Vknjiži se služnostna pravica za dobo 30 let za izgradnjo cestnega podvoza pod železniško progo št. 50 Ljubljana - Sežana - drž. meja v km 570+285, izgradnja ceste s pripadajočo komunalno infrastrukturo in izgradnjo podzemnega kesona s črpališčem za odvajanje meteorne vode ter služnostna pravica dostopa za potrebe izgradnje, nemotenega obratovanja, vzdrževanja in nadzora v skladu s projektom "Povezovalna cesta med Tržaško cesto in Cesto na Vrhovce (Podvoz Vič)" in izdanim soglasjem.
imetnik:

1. matična številka: 5874025000
   firma / naziv: MESTNA OBČINA LJUBLJANA
   naslov: Mestni trg 001, 1000 Ljubljana

začetek učinkovanja vpisa imetnika 07.09.2012 11:33:03

zveza - ID osnovnega položaja:

13770906

pravice / zaznambe pri izvedeni pravici / zaznambi:

Pri izvedeni pravici / zaznambi ni vpisana nobena pravica ali pravno dejstvo

ID pravice / zaznambe 18230803
čas začetka učinkovanja 20.09.2016 10:17:45
vrsta pravice / zaznambe 415 - vknjižena neprava stvarna služnost
glavna nepremičnina: **katastrska občina** 1723 VIČ **parcela** 2009/12 (ID 5847628)
podatki o vsebini pravice / zaznambe
dodatni opis:
- z ID znakom: 1723-2009/12-0 parcela št. 2009/12 1723- VIČ (ID 5847628), v skupni površini 26m2

Vknjižba neprave stvarne služnostne pravice izgradnje, vzdrževanja in dostopa za potrebe izgradnjein vzdrževanja plinovodnega omrežja, v skladu s prokjektno dokumentacijo za objekt "Povezovalna cesta med Tržaško cesto in Cesto na Vrhovce (podvoz Vič)", št. proj. PNG 502/09, in izdanim soglasjem, za čas obratovanja kmunalne infrastrukture
- z ID znakom: 1723-2009/16-0 parcela št. 2009/16 1723- VIČ (ID 5847628), v skupni površini 1m2

Vknjižba neprave stvarne služnostne pravice izgradnje, vzdrževanja in dostopa za potrebe izgradnjein vzdrževanja plinovodnega omrežja, v skladu s prokjektno dokumentacijo za objekt "Povezovalna cesta med Tržaško cesto in Cesto na Vrhovce (podvoz Vič)", št. proj. PNG 502/09, in izdanim soglasjem, za čas obratovanja kmunalne infrastrukture
imetnik:

1. matična številka: 5226406000
   firma / naziv: JAVNO PODJETJE ENERGETIKA LJUBLJANA d.o.o.
   naslov: Verovškova ulica 062, 1000 Ljubljana
   začetek učinkovanja vpisa imetnika 20.09.2016 10:17:45

zveza - ID osnovnega položaja:

13770906

pravice / zaznambe pri izvedeni pravici / zaznambi:

Pri izvedeni pravici / zaznambi ni vpisana nobena pravica ali pravno dejstvo

VRHOVNO SODIŠČE
REPUBLIKE SLOVENIJE

Informacijski sistem eZK

Redni izpis iz zemljiške knjige

čas izdelave izpisa: 4.7.2019 - 9:43:54

Nepremičnina

tip nepremičnine: 1 - zemljiška parcela
vir ID znaka: 1 - zemljiški kataster
ID znak: parcela 1723 2009/13

katastrska občina 1723 VIČ **parcela** 2009/13 (ID 5847629)

Plombe:

Z nepremičnino ni povezana nobena zemljiškoknjižna zadeva, o kateri še ni pravnomočno odločeno.

Osnovni pravni položaj nepremičnine:

ID osnovnega položaja: 13770907
vrsta osnovnega položaja: 101 - vknjižena lastninska pravica
delež: 1/1
imetnik:

1. matična številka: *podatek ni vpisan*
   firma / naziv: javno dobro javna železniška infrastruktura
   naslov:
   začetek učinkovanja vpisa imetnika 26.05.2010 09:00:01

omejitve: **Opozorilo:** v primeru več omejitev z istim časom učinkovanja vpisa se vrstni red ugotovi na podlagi dodatnih opisov pri posamezni izvedeni pravici ali zaznambi.

ID omejitve	čas začetka učinkovanja	vrsta
15064177	07.09.2012 11:39:20	415 - vknjižena neprava stvarna služnost

Podrobni podatki o izvedenih pravicah in zaznambah:

ID pravice / zaznambe 15064177
čas začetka učinkovanja 07.09.2012 11:39:20
vrsta pravice / zaznambe 415 - vknjižena neprava stvarna služnost
glavna nepremičnina: **katastrska občina** 1723 VIČ **parcela** 2009/11 (ID 5847627)
podatki o vsebini pravice / zaznambe
dodatni opis:
Vknjiži se začasna služnostna pravica začasne prestavitve obstoječe železniške proge št. 50 Ljubljana - Sežana - drž. meja v km 570+285, ki obsega izgradnjo enotirne železniške proge, prestavitev SVTK naprav in vzpostavitev vozne mreže ter vzpostavitev v prvotno stanje po izgradnji objekta Podvoza Vič za dobo 3 let ter služnostna pravica dostopa za potrebe izgradnje, nemotenega obratovanja, vzdrževanja in nadzora v skladu s projektom "Povezovalna cesta med Tržaško cesto in Cesto na Vrhovce (Podvoz Vič)" in izdanim soglasjem.
imetnik:

1. matična številka: 5874025000
   firma / naziv: MESTNA OBČINA LJUBLJANA
   naslov: Mestni trg 001, 1000 Ljubljana
   začetek učinkovanja vpisa imetnika 07.09.2012 11:39:20

zveza - ID osnovnega položaja:
13770907

pravice / zaznambe pri izvedeni pravici / zaznambi:
Pri izvedeni pravici / zaznambi ni vpisana nobena pravica ali pravno dejstvo

VRHOVNO SODIŠČE
REPUBLIKE SLOVENIJE

Informacijski sistem eZK

Redni izpis iz zemljiške knjige

čas izdelave izpisa: 4.7.2019 - 9:44:15

Nepremičnina

tip nepremičnine: 1 - zemljiška parcela
vir ID znaka: 1 - zemljiški kataster
ID znak: parcela 1723 2009/17

katastrska občina 1723 VIČ **parcela** 2009/17 (ID 6878426)

Plombe:

Z nepremičnino ni povezana nobena zemljiškoknjižna zadeva, o kateri še ni pravnomočno odločeno.

Osnovni pravni položaj nepremičnine:

ID osnovnega položaja: 19478048
vrsta osnovnega položaja: 101 - vknjižena lastninska pravica
delež: 1/1
imetnik:

1. matična številka: *podatek ni vpisan*
   firma / naziv: javno dobro javna železniška infrastruktura
   naslov:
   začetek učinkovanja vpisa imetnika 18.06.2018 11:18:13

omejitve: **Opozorilo:** v primeru več omejitev z istim časom učinkovanja vpisa se vrstni red ugotovi na podlagi dodatnih opisov pri posamezni izvedeni pravici ali zaznambi.

ID omejitve	čas začetka učinkovanja	vrsta
14532783	20.09.2010 11:26:00	415 - vknjižena neprava stvarna služnost
14855095	17.08.2012 14:01:18	415 - vknjižena neprava stvarna služnost

Podrobni podatki o izvedenih pravicah in zaznambah:

ID pravice / zaznambe 14532783
čas začetka učinkovanja 20.09.2010 11:26:00
vrsta pravice / zaznambe 415 - vknjižena neprava stvarna služnost
glavna nepremičnina: **katastrska občina** 1723 VIČ **parcela** 2009/17 (ID 6878426)
podatki o vsebini pravice / zaznambe
dodatni opis:
Na podlagi Pogodbe o ustanovitvi služnostne pravice z dne 02.09.2010, vknjižena služnostna pravica izgradnja elektro kabelske kanalizacije, z izvedbo podvrtanja v skladu s projektom EKK in SN KB RTP Vič_RP Kozarje, ter izdanim soglasjem in v obsegu 46,40 m2.
imetnik:

1. matična številka: 5227992000
   firma / naziv: ELEKTRO LJUBLJANA, podjetje za distribucijo električne energije, d.d.
   naslov: Slovenska cesta 056, 1000 Ljubljana
   začetek učinkovanja vpisa imetnika 20.09.2010 11:26:00

zveza - ID osnovnega položaja:

19478048

pravice / zaznambe pri izvedeni pravici / zaznambi:
Pri izvedeni pravici / zaznambi ni vpisana nobena pravica ali pravno dejstvo

ID pravice / zaznambe 14855095
čas začetka učinkovanja 17.08.2012 14:01:18
vrsta pravice / zaznambe 415 - vknjižena neprava stvarna služnost
glavna nepremičnina: **katastrska občina** 1723 VIČ **parcela** 1469/1 (ID 759228)
podatki o vsebini pravice / zaznambe
dodatni opis:
Na podlagi Pogodbe o ustanovitvi služnostne pravice z dne 06.08.2012 se pri nepremičninah:
-z ID znakom: 1723-1469/1-0 parcela št. 1469/1 k.o. 1723-VIČ (ID 759228) v skupnem obsegu 28,77m2,
- z ID znakom: 1723-1469/2-0 parcela št. 1469/2 k.o. 1723-VIČ (ID 4286606) v skupnem obsegu 1,03m2,
-z ID znakom: 1723-1469/7-0 parcela št. 1469/7 k.o. 1723-VIČ (ID 5125881) v skupnem obsegu 24,75m2,
-z ID znakom: 1723-2009/14-0 parcela št. 2009/14 k.o. 1723-VIČ (ID 5847630) v skupnem obsegu 106,17m2
vknjiži služnostna pravica izgradnje kabelske kanalizacije, kabelskega jaška in uvlek SN KB ter služnostna pravica dostopa, obratovanja, nadzora in vzdrževanja v skladu s projektom "EKK in SN KB za ENP VIČ" in izdanim soglasjem.
imetnik:

1. matična številka: 5227992000
   firma / naziv: ELEKTRO LJUBLJANA, podjetje za distribucijo električne energije, d.d.
   naslov: Slovenska cesta 056, 1000 Ljubljana
   začetek učinkovanja vpisa imetnika 17.08.2012 14:01:18

zveza - ID osnovnega položaja:

19478048

pravice / zaznambe pri izvedeni pravici / zaznambi:
Pri izvedeni pravici / zaznambi ni vpisana nobena pravica ali pravno dejstvo

VRHOVNO SODIŠČE
REPUBLIKE SLOVENIJE

Informacijski sistem eZK

Redni izpis iz zemljiške knjige

čas izdelave izpisa: 4.7.2019 - 9:44:30

Nepremičnina

tip nepremičnine: 1 - zemljiška parcela
vir ID znaka: 1 - zemljiški kataster
ID znak: parcela 1723 2009/18

katastrska občina 1723 VIČ **parcela** 2009/18 (ID 6878427)

Plombe:

Z nepremičnino ni povezana nobena zemljiškoknjižna zadeva, o kateri še ni pravnomočno odločeno.

Osnovni pravni položaj nepremičnine:

ID osnovnega položaja: 19478049
vrsta osnovnega položaja: 101 - vknjižena lastninska pravica
delež: 1/1
imetnik:

1. matična številka: *podatek ni vpisan*
   firma / naziv: javno dobro javna železniška infrastruktura
   naslov:
   začetek učinkovanja vpisa imetnika 18.06.2018 11:18:13

omejitve: **Opozorilo:** v primeru več omejitev z istim časom učinkovanja vpisa se vrstni red ugotovi na podlagi dodatnih opisov pri posamezni izvedeni pravici ali zaznambi.

ID omejitve	čas začetka učinkovanja	vrsta
14532783	20.09.2010 11:26:00	415 - vknjižena neprava stvarna služnost
14855095	17.08.2012 14:01:18	415 - vknjižena neprava stvarna služnost

Podrobni podatki o izvedenih pravicah in zaznambah:

ID pravice / zaznambe 14532783
čas začetka učinkovanja 20.09.2010 11:26:00
vrsta pravice / zaznambe 415 - vknjižena neprava stvarna služnost
glavna nepremičnina: **katastrska občina** 1723 VIČ **parcela** 2009/17 (ID 6878426)
podatki o vsebini pravice / zaznambe
dodatni opis:
Na podlagi Pogodbe o ustanovitvi služnostne pravice z dne 02.09.2010, vknjižena služnostna pravica izgradnja elektro kabelske kanalizacije, z izvedbo podvrtanja v skladu s projektom EKK in SN KB RTP Vič_RP Kozarje, ter izdanim soglasjem in v obsegu 46,40 m2.
imetnik:

1. matična številka: 5227992000
   firma / naziv: ELEKTRO LJUBLJANA, podjetje za distribucijo električne energije, d.d.
   naslov: Slovenska cesta 056, 1000 Ljubljana
   začetek učinkovanja vpisa imetnika 20.09.2010 11:26:00

zveza - ID osnovnega položaja:

19478049

pravice / zaznambe pri izvedeni pravici / zaznambi:
Pri izvedeni pravici / zaznambi ni vpisana nobena pravica ali pravno dejstvo

ID pravice / zaznambe 14855095
čas začetka učinkovanja 17.08.2012 14:01:18
vrsta pravice / zaznambe 415 - vknjižena neprava stvarna služnost
glavna nepremičnina: **katastrska občina** 1723 VIČ **parcela** 1469/1 (ID 759228)
podatki o vsebini pravice / zaznambe
dodatni opis:
Na podlagi Pogodbe o ustanovitvi služnostne pravice z dne 06.08.2012 se pri nepremičninah:
-z ID znakom: 1723-1469/1-0 parcela št. 1469/1 k.o. 1723-VIČ (ID 759228) v skupnem obsegu 28,77m2,
- z ID znakom: 1723-1469/2-0 parcela št. 1469/2 k.o. 1723-VIČ (ID 4286606) v skupnem obsegu 1,03m2,
-z ID znakom: 1723-1469/7-0 parcela št. 1469/7 k.o. 1723-VIČ (ID 5125881) v skupnem obsegu 24,75m2,
-z ID znakom: 1723-2009/14-0 parcela št. 2009/14 k.o. 1723-VIČ (ID 5847630) v skupnem obsegu 106,17m2
vknjiži služnostna pravica izgradnje kabelske kanalizacije, kabelskega jaška in uvlek SN KB ter služnostna pravica dostopa, obratovanja, nadzora in vzdrževanja v skladu s projektom "EKK in SN KB za ENP VIČ" in izdanim soglasjem.
imetnik:

1. matična številka: 5227992000
   firma / naziv: ELEKTRO LJUBLJANA, podjetje za distribucijo električne energije, d.d.
   naslov: Slovenska cesta 056, 1000 Ljubljana
   začetek učinkovanja vpisa imetnika 17.08.2012 14:01:18

zveza - ID osnovnega položaja:

19478049

pravice / zaznambe pri izvedeni pravici / zaznambi:
Pri izvedeni pravici / zaznambi ni vpisana nobena pravica ali pravno dejstvo

VRHOVNO SODIŠČE
REPUBLIKE SLOVENIJE

Informacijski sistem eZK

Redni izpis iz zemljiške knjige

čas izdelave izpisa: 4.7.2019 - 9:44:54

Nepremičnina

tip nepremičnine: 1 - zemljiška parcela
vir ID znaka: 1 - zemljiški kataster
ID znak: parcela 1723 2011/1

katastrska občina 1723 VIČ **parcela** 2011/1 (ID 5178818)

Plombe:

Z nepremičnino ni povezana nobena zemljiškoknjižna zadeva, o kateri še ni pravnomočno odločeno.

Osnovni pravni položaj nepremičnine:

ID osnovnega položaja: 17038027
vrsta osnovnega položaja: 101 - vknjižena lastninska pravica
delež: 1/1
imetnik:

1. matična številka: 5874025000
   firma / naziv: MESTNA OBČINA LJUBLJANA
   naslov: Mestni trg 001, 1000 Ljubljana
   začetek učinkovanja vpisa imetnika 23.02.2015 10:46:52

omejitve:
Vpisana ni nobena pravica ali pravno dejstvo, ki omejuje lastninsko pravico na nepremičnini

VRHOVNO SODIŠČE
REPUBLIKE SLOVENIJE

Informacijski sistem eZK

Redni izpis iz zemljiške knjige

čas izdelave izpisa: 4.7.2019 - 9:45:17

Nepremičnina

tip nepremičnine: 1 - zemljiška parcela
vir ID znaka: 1 - zemljiški kataster
ID znak: parcela 1723 2012/2

katastrska občina 1723 VIČ **parcela** 2012/2 (ID 1259841)

Plombe:

Z nepremičnino ni povezana nobena zemljiškoknjižna zadeva, o kateri še ni pravnomočno odločeno.

Osnovni pravni položaj nepremičnine:

ID osnovnega položaja: 7321488
vrsta osnovnega položaja: 101 - vknjižena lastninska pravica
delež: 1/1
imetnik:

1. matična številka: *podatek ni vpisan*
   firma / naziv: javno dobro javna železniška infrastruktura
   naslov:
   začetek učinkovanja vpisa imetnika 01.01.1849 00:00:00

omejitve:
Vpisana ni nobena pravica ali pravno dejstvo, ki omejuje lastninsko pravico na nepremičnini

VRHOVNO SODIŠČE
REPUBLIKE SLOVENIJE

Informacijski sistem eZK

Redni izpis iz zemljiške knjige

čas izdelave izpisa: 4.7.2019 - 9:45:33

Nepremičnina

tip nepremičnine: 1 - zemljiška parcela
vir ID znaka: 1 - zemljiški kataster
ID znak: parcela 1723 2012/3

katastrska občina 1723 VIČ **parcela** 2012/3 (ID 6878513)

Plombe:

Z nepremičnino ni povezana nobena zemljiškoknjižna zadeva, o kateri še ni pravnomočno odločeno.

Osnovni pravni položaj nepremičnine:

ID osnovnega položaja: 19478189
vrsta osnovnega položaja: 101 - vknjižena lastninska pravica
delež: 1/1
imetnik:

1. matična številka: *podatek ni vpisan*
   firma / naziv: javno dobro javna železniška infrastruktura
   naslov:
   začetek učinkovanja vpisa imetnika 18.06.2018 11:18:12

omejitve: **Opozorilo:** v primeru več omejitev z istim časom učinkovanja vpisa se vrstni red ugotovi na podlagi dodatnih opisov pri posamezni izvedeni pravici ali zaznambi.

ID omejitve	čas začetka učinkovanja	vrsta
15523669	04.03.2013 11:45:33	415 - vknjižena neprava stvarna služnost

Podrobni podatki o izvedenih pravicah in zaznambah:

ID pravice / zaznambe 15523669
čas začetka učinkovanja 04.03.2013 11:45:33
vrsta pravice / zaznambe 415 - vknjižena neprava stvarna služnost
glavna nepremičnina: **katastrska občina** 1723 VIČ **parcela** 2012/3 (ID 6878513)
podatki o vsebini pravice / zaznambe
dodatni opis:
Vknjiži se služnostna pravica izgradnje novega cevovoda NL DN100 v zaščitni jekleni cevi premera 30 cm z izvedbo križanja ž.p. št. 50 Ljubljana - Sežana drž. meja v km 570 + 885 s podbijanjem za čas trajanja javne infrastrukture, vendar največ za dobo 30 let ter služnostna pravica dostopa za potrebe nemotenega obratovanja, vzdrževanja in nadzora v skladu s projektom "Dolgi most VS 6/1 - Komunalna ureditev" in izdanim soglasjem.
imetnik:

1. matična številka: 5874025000
   firma / naziv: MESTNA OBČINA LJUBLJANA
   naslov: Mestni trg 001, 1000 Ljubljana
   začetek učinkovanja vpisa imetnika 04.03.2013 11:45:33

zveza - ID osnovnega položaja:

19478189

pravice / zaznambe pri izvedeni pravici / zaznambi:
Pri izvedeni pravici / zaznambi ni vpisana nobena pravica ali pravno dejstvo

VRHOVNO SODIŠČE
REPUBLIKE SLOVENIJE

Informacijski sistem eZK

Redni izpis iz zemljiške knjige

čas izdelave izpisa: 4.7.2019 - 9:45:54

Nepremičnina

tip nepremičnine: 1 - zemljiška parcela
vir ID znaka: 1 - zemljiški kataster
ID znak: parcela 1723 2012/4

katastrska občina 1723 VIČ **parcela** 2012/4 (ID 6878514)

Plombe:

Z nepremičnino ni povezana nobena zemljiškoknjižna zadeva, o kateri še ni pravnomočno odločeno.

Osnovni pravni položaj nepremičnine:

ID osnovnega položaja: 19478190
vrsta osnovnega položaja: 101 - vknjižena lastninska pravica
delež: 1/1
imetnik:

1. matična številka: *podatek ni vpisan*
   firma / naziv: javno dobro javna železniška infrastruktura
   naslov:
   začetek učinkovanja vpisa imetnika 18.06.2018 11:18:12

omejitve: **Opozorilo:** v primeru več omejitev z istim časom učinkovanja vpisa se vrstni red ugotovi na podlagi dodatnih opisov pri posamezni izvedeni pravici ali zaznambi.

ID omejitve	čas začetka učinkovanja	vrsta
15523669	04.03.2013 11:45:33	415 - vknjižena neprava stvarna služnost

Podrobni podatki o izvedenih pravicah in zaznambah:

ID pravice / zaznambe 15523669
čas začetka učinkovanja 04.03.2013 11:45:33
vrsta pravice / zaznambe 415 - vknjižena neprava stvarna služnost
glavna nepremičnina: **katastrska občina** 1723 VIČ **parcela** 2012/3 (ID 6878513)
podatki o vsebini pravice / zaznambe
dodatni opis:
Vknjiži se služnostna pravica izgradnje novega cevovoda NL DN100 v zaščitni jekleni cevi premera 30 cm z izvedbo križanja ž.p. št. 50 Ljubljana - Sežana drž. meja v km 570 + 885 s podbijanjem za čas trajanja javne infrastrukture, vendar največ za dobo 30 let ter služnostna pravica dostopa za potrebe nemotenega obratovanja, vzdrževanja in nadzora v skladu s projektom "Dolgi most VS 6/1 - Komunalna ureditev" in izdanim soglasjem.
imetnik:

1. matična številka: 5874025000
   firma / naziv: MESTNA OBČINA LJUBLJANA
   naslov: Mestni trg 001, 1000 Ljubljana
   začetek učinkovanja vpisa imetnika 04.03.2013 11:45:33

zveza - ID osnovnega položaja:

19478190

pravice / zaznambe pri izvedeni pravici / zaznambi:
Pri izvedeni pravici / zaznambi ni vpisana nobena pravica ali pravno dejstvo

VRHOVNO SODIŠČE
REPUBLIKE SLOVENIJE

Informacijski sistem eZK

Redni izpis iz zemljiške knjige

čas izdelave izpisa: 4.7.2019 - 9:46:17

Nepremičnina

tip nepremičnine: 1 - zemljiška parcela
vir ID znaka: 1 - zemljiški kataster
ID znak: parcela 1723 2013/9

katastrska občina 1723 VIČ **parcela** 2013/9 (ID 395881)

Plombe:

Z nepremičnino ni povezana nobena zemljiškoknjižna zadeva, o kateri še ni pravnomočno odločeno.

Osnovni pravni položaj nepremičnine:

ID osnovnega položaja: 8681079
vrsta osnovnega položaja: 101 - vknjižena lastninska pravica
delež: 1/1
imetnik:

1. matična številka: *podatek ni vpisan*
   firma / naziv: Mestna občina Ljubljana
   naslov: Mestni trg 1, 1000 Ljubljana - dostava
   začetek učinkovanja vpisa imetnika 23.01.2008 16:09:00

omejitve: **Opozorilo:** v primeru več omejitev z istim časom učinkovanja vpisa se vrstni red ugotovi na podlagi dodatnih opisov pri posamezni izvedeni pravici ali zaznambi.

ID omejitve	čas začetka učinkovanja	vrsta
17899410	05.05.2016 11:47:51	415 - vknjižena neprava stvarna služnost

Podrobni podatki o izvedenih pravicah in zaznambah:

ID pravice / zaznambe 17899410
čas začetka učinkovanja 05.05.2016 11:47:51
vrsta pravice / zaznambe 415 - vknjižena neprava stvarna služnost
glavna nepremičnina: **katastrska občina** 1723 VIČ **parcela** 2013/9 (ID 395881)
podatki o vsebini pravice / zaznambe
dodatni opis:
Na podlagi Pogodbe o ustanovitvi služnosti v javno korist za gradnjo plinovoda za povezovalno cesto med Tržaško cesto in Cesto na Vrhovce z dne 28.12.2015 se vknjiži služnostna pravica izgradnje, uporabe, vzdrževanja in nadzora plinovoda, z ustreznimi dostopi in dovozi, v dolžini 7 m in širini 1 m levo in desno od osi plinovoda, kot to izhaja iz PGD št. 502/09 iz marca 2010, ki ga je izdelala PNG d.o.o., Komanova 17, Ljubljana, za čas trajanja obratovanja plinovoda v korist služnostnega upravičenca.
imetnik:

1. matična številka: 5226406000
   firma / naziv: JAVNO PODJETJE ENERGETIKA LJUBLJANA d.o.o.
   naslov: Verovškova ulica 062, 1000 Ljubljana
   začetek učinkovanja vpisa imetnika 05.05.2016 11:47:51

zveza - ID osnovnega položaja:

8681079

pravice / zaznambe pri izvedeni pravici / zaznambi:

Pri izvedeni pravici / zaznambi ni vpisana nobena pravica ali pravno dejstvo

VRHOVNO SODIŠČE
REPUBLIKE SLOVENIJE

Informacijski sistem eZK

Redni izpis iz zemljiške knjige

čas izdelave izpisa: 4.7.2019 - 9:46:39

Nepremičnina

tip nepremičnine: 1 - zemljiška parcela
vir ID znaka: 1 - zemljiški kataster
ID znak: parcela 1723 2026/1

katastrska občina 1723 VIČ **parcela** 2026/1 (ID 5334896)

Plombe:

Z nepremičnino ni povezana nobena zemljiškoknjižna zadeva, o kateri še ni pravnomočno odločeno.

Osnovni pravni položaj nepremičnine:

ID osnovnega položaja: 3571018
vrsta osnovnega položaja: 101 - vknjižena lastninska pravica
delež: 1/1
imetnik:

1. matična številka: 5854814000
   firma / naziv: REPUBLIKA SLOVENIJA
   naslov: Gregorčičeva ulica 020, 1000 Ljubljana
   začetek učinkovanja vpisa imetnika 29.06.2007 09:00:00

omejitve: **Opozorilo:** v primeru več omejitev z istim časom učinkovanja vpisa se vrstni red ugotovi na podlagi dodatnih opisov pri posamezni izvedeni pravici ali zaznambi.

ID omejitve	čas začetka učinkovanja	vrsta
11180634	01.01.1849 00:00:00	415 - vknjižena neprava stvarna služnost
14933189	29.06.2007 09:00:00	609 - zaznamba javnega dobra
15326734	26.03.2012 14:05:18	415 - vknjižena neprava stvarna služnost
15404678	25.10.2012 13:24:58	415 - vknjižena neprava stvarna služnost

Podrobni podatki o izvedenih pravicah in zaznambah:

ID pravice / zaznambe 11180634
čas začetka učinkovanja 01.01.1849 00:00:00
vrsta pravice / zaznambe 415 - vknjižena neprava stvarna služnost
glavna nepremičnina: **katastrska občina** 1723 VIČ **parcela** 2026/1 (ID 5334896)
podatki o vsebini pravice / zaznambe
dodatni opis:
Vlož. 3.3.2003, dn.št. 4799
Na podlagi pogodbe z dne 7.2.2002 se vknjiži na parc.št. 2026/1 te k.o. služnostna pravica za izgradnjo telefonske kabelske kanalizacije za potrebe optičnih povezav v Ljubljani-Vič v korist imetnika Telekom Slovenije, d.d., Ljubljana, Cigaletova 15, in njegovih pravnih naslednikov.
imetnik:

1. matična številka: *podatek ni vpisan*
   firma / naziv: Telekom Slovenije d.d.

naslov: Cigaletova 15, 1000 Ljubljana - dostava
začetek učinkovanja vpisa imetnika 01.01.1849 00:00:00
zveza - ID osnovnega položaja:
3571018

pravice / zaznambe pri izvedeni pravici / zaznambi:
Pri izvedeni pravici / zaznambi ni vpisana nobena pravica ali pravno dejstvo

ID pravice / zaznambe 14933189
čas začetka učinkovanja 29.06.2007 09:00:00
vrsta pravice / zaznambe 609 - zaznamba javnega dobra
glavna nepremičnina: **katastrska občina** 1723 VIČ **parcela** 875 (ID 2816597)
podatki o vsebini pravice / zaznambe
organ, ki vodi postopek RS Ministrstvo za promet, Direkcija RS za ceste
opr. št. postopka 71106-110/2007
dodatni opis:
Na podlagi 3. čl. Zakona o javnih cestah (ZJC-UPB1, UR.l. RS, št. 33/2006 in ostali) se zaznamuje javno dobro.
zveza - ID osnovnega položaja:
3571018

pravice / zaznambe pri izvedeni pravici / zaznambi:
Pri izvedeni pravici / zaznambi ni vpisana nobena pravica ali pravno dejstvo

ID pravice / zaznambe 15326734
čas začetka učinkovanja 26.03.2012 14:05:18
vrsta pravice / zaznambe 415 - vknjižena neprava stvarna služnost
glavna nepremičnina: **katastrska občina** 1723 VIČ **parcela** 2026/1 (ID 5334896)
podatki o vsebini pravice / zaznambe
dodatni opis:
V breme služeče nepremičnine se vknjiži služnostna pravica izgradnje plinobvodnega priključka v obsegu, določenem v 2. členu pogodbe iz priloge, služnostna pravica dostopa do plinovodnega priključka in pripadajoče infrastrukture za potrebe upravljanja in vzdrževanja plinovodnega priključka ter služnostna pravica odstranitve morebitnih naravnih ovir pri izgradnji, upravljanju in vzdrževanju plinovodnega priključka, vse skladno s soglasjem in dovoljenjem k projektni dokumentaciji za pridobitev gradbenega dovoljenja za gradnjo št. 37167-2144/2011/3 z dne 23.08.2011 in projektno dokumentacijo št. 07/115/9, datum junij 2011 izdelovalca Strel d.o.o., Ljubljana.
imetnik:
1. matična številka: 5935652000
   firma / naziv: TIPTEH d.o.o., zastopanje in distribucija
   naslov: Ulica Ivana Roba 023, 1000 Ljubljana
   začetek učinkovanja vpisa imetnika 26.03.2012 14:05:18

zveza - ID osnovnega položaja:
3571018

pravice / zaznambe pri izvedeni pravici / zaznambi:
Pri izvedeni pravici / zaznambi ni vpisana nobena pravica ali pravno dejstvo

ID pravice / zaznambe 15404678
čas začetka učinkovanja 25.10.2012 13:24:58
vrsta pravice / zaznambe 415 - vknjižena neprava stvarna služnost
glavna nepremičnina: **katastrska občina** 1723 VIČ **parcela** 2026/1 (ID 5334896)
podatki o vsebini pravice / zaznambe
dodatni opis:
Vknjiži se služnost gradnje, obratovanja, izvedbe, rekonstrukcije in dostopa in dovoza do omrežja ali naprav za potrebe gradnje obratovanja, vzdrževana in nadzora ter odstranjevanja morebitnih naravnih ovir pri gradnji, vzdrževanju in obratovanju celotnega omežja ali naprav, za dobo funkcioniranja omrežja n naprav v korist služnostnega upravičenca TIPTEH d.o.o., matična številka 5935652000.

imetnik:

1. matična številka: 5935652000
   firma / naziv: TIPTEH d.o.o., zastopanje in distribucija
   naslov: Ulica Ivana Roba 023, 1000 Ljubljana
   začetek učinkovanja vpisa imetnika 25.10.2012 13:24:58

zveza - ID osnovnega položaja:

3571018

pravice / zaznambe pri izvedeni pravici / zaznambi:

Pri izvedeni pravici / zaznambi ni vpisana nobena pravica ali pravno dejstvo

VRHOVNO SODIŠČE
REPUBLIKE SLOVENIJE

Informacijski sistem eZK

Redni izpis iz zemljiške knjige

čas izdelave izpisa: 4.7.2019 - 9:47:02

Nepremičnina

tip nepremičnine: 1 - zemljiška parcela
vir ID znaka: 1 - zemljiški kataster
ID znak: parcela 1723 2036/1

katastrska občina 1723 VIČ **parcela** 2036/1 (ID 1168970)

Plombe:

Z nepremičnino ni povezana nobena zemljiškoknjižna zadeva, o kateri še ni pravnomočno odločeno.

Osnovni pravni položaj nepremičnine:

ID osnovnega položaja: 3571671
vrsta osnovnega položaja: 101 - vknjižena lastninska pravica
delež: 1/2
imetnik:

1. EMŠO: 1809972******
   osebno ime: Marjeta Požru Krstić
   naslov: Šivičeva ulica 019, 1000 Ljubljana
   začetek učinkovanja vpisa imetnika 10.04.2009 09:00:00

omejitve:
Vpisana ni nobena pravica ali pravno dejstvo, ki omejuje lastninsko pravico na nepremičnini

ID osnovnega položaja: 3571672
vrsta osnovnega položaja: 101 - vknjižena lastninska pravica
delež: 1/2
imetnik:

1. EMŠO: 0712975******
   osebno ime: Josip Aleksej Požru
   naslov: Dolenjska cesta 021, 1000 Ljubljana
   začetek učinkovanja vpisa imetnika 10.04.2009 09:00:00

omejitve:
Vpisana ni nobena pravica ali pravno dejstvo, ki omejuje lastninsko pravico na nepremičnini

VRHOVNO SODIŠČE
REPUBLIKE SLOVENIJE

Informacijski sistem eZK

Redni izpis iz zemljiške knjige

čas izdelave izpisa: 4.7.2019 - 9:47:53

Nepremičnina

tip nepremičnine: 1 - zemljiška parcela
vir ID znaka: 1 - zemljiški kataster
ID znak: parcela 1723 2037

katastrska občina 1723 VIČ **parcela** 2037 (ID 4999312)

Plombe:

Z nepremičnino ni povezana nobena zemljiškoknjižna zadeva, o kateri še ni pravnomočno odločeno.

Osnovni pravni položaj nepremičnine:

ID osnovnega položaja: 3571362
vrsta osnovnega položaja: 101 - vknjižena lastninska pravica
delež: 1/1
imetnik:

1. EMŠO: 1309969******
   osebno ime: Primož Zadnikar
   naslov: Hruševo 032, 1356 Dobrova
   začetek učinkovanja vpisa imetnika 21.10.2008 15:05:00

omejitve:
Vpisana ni nobena pravica ali pravno dejstvo, ki omejuje lastninsko pravico na nepremičnini

VRHOVNO SODIŠČE
REPUBLIKE SLOVENIJE

Informacijski sistem eZK

Redni izpis iz zemljiške knjige

čas izdelave izpisa: 4.7.2019 - 9:48:14

Nepremičnina

tip nepremičnine: 1 - zemljiška parcela
vir ID znaka: 1 - zemljiški kataster
ID znak: parcela 1723 2042

katastrska občina 1723 VIČ **parcela** 2042 (ID 680649)

Plombe:

Z nepremičnino ni povezana nobena zemljiškoknjižna zadeva, o kateri še ni pravnomočno odločeno.

Osnovni pravni položaj nepremičnine:

ID osnovnega položaja: 3571309
vrsta osnovnega položaja: 101 - vknjižena lastninska pravica
delež: 1/4
imetnik:

1. EMŠO: 1002939******
   osebno ime: Janez Belič
   naslov: Rožna dolina, cesta XXI 014, 1000 Ljubljana
   začetek učinkovanja vpisa imetnika 01.01.1849 00:00:00

omejitve: **Opozorilo:** v primeru več omejitev z istim časom učinkovanja vpisa se vrstni red ugotovi na podlagi dodatnih opisov pri posamezni izvedeni pravici ali zaznambi.

ID omejitve	čas začetka učinkovanja	vrsta
11175453	01.01.1849 00:00:00	401 - vknjižena hipoteka
11175457	01.01.1849 00:00:00	407 - vknjižena služnost stanovanja

ID osnovnega položaja: 3571310
vrsta osnovnega položaja: 101 - vknjižena lastninska pravica
delež: 1/4
imetnik:

1. EMŠO: 0512936******
   osebno ime: Alojzija Šuligoj
   naslov: Rožna dolina, cesta XXI 013, 1000 Ljubljana
   začetek učinkovanja vpisa imetnika 01.01.1849 00:00:00

omejitve: **Opozorilo:** v primeru več omejitev z istim časom učinkovanja vpisa se vrstni red ugotovi na podlagi dodatnih opisov pri posamezni izvedeni pravici ali zaznambi.

ID omejitve	čas začetka učinkovanja	vrsta
11175453	01.01.1849 00:00:00	401 - vknjižena hipoteka
11175457	01.01.1849 00:00:00	407 - vknjižena služnost stanovanja

ID osnovnega položaja: 3571312

vrsta osnovnega položaja: 101 - vknjižena lastninska pravica
delež: 1/12
imetnik:
1. EMŠO: 1002939******
   osebno ime: Janez Belič
   naslov: Rožna dolina, cesta XXI 014, 1000 Ljubljana
   začetek učinkovanja vpisa imetnika 07.06.2001 10:29:00

omejitve: **Opozorilo:** v primeru več omejitev z istim časom učinkovanja vpisa se vrstni red ugotovi na podlagi dodatnih opisov pri posamezni izvedeni pravici ali zaznambi.

ID omejitve	čas začetka učinkovanja	vrsta
11175453	01.01.1849 00:00:00	401 - vknjižena hipoteka
11175457	01.01.1849 00:00:00	407 - vknjižena služnost stanovanja

ID osnovnega položaja: 3571313
vrsta osnovnega položaja: 101 - vknjižena lastninska pravica
delež: 1/12
imetnik:
1. EMŠO: 0512936******
   osebno ime: Alojzija Šuligoj
   naslov: Rožna dolina, cesta XXI 013, 1000 Ljubljana
   začetek učinkovanja vpisa imetnika 07.06.2001 10:29:00

omejitve: **Opozorilo:** v primeru več omejitev z istim časom učinkovanja vpisa se vrstni red ugotovi na podlagi dodatnih opisov pri posamezni izvedeni pravici ali zaznambi.

ID omejitve	čas začetka učinkovanja	vrsta
11175453	01.01.1849 00:00:00	401 - vknjižena hipoteka
11175457	01.01.1849 00:00:00	407 - vknjižena služnost stanovanja

ID osnovnega položaja: 18146947
vrsta osnovnega položaja: 101 - vknjižena lastninska pravica
delež: 1/3
imetnik:
1. EMŠO: 2409947******
   osebno ime: Andrej Matjaž Belič
   naslov: Rožna dolina, cesta XXI 015, 1000 Ljubljana
   začetek učinkovanja vpisa imetnika 16.09.2016 18:47:00

omejitve: **Opozorilo:** v primeru več omejitev z istim časom učinkovanja vpisa se vrstni red ugotovi na podlagi dodatnih opisov pri posamezni izvedeni pravici ali zaznambi.

ID omejitve	čas začetka učinkovanja	vrsta
11175453	01.01.1849 00:00:00	401 - vknjižena hipoteka
11175457	01.01.1849 00:00:00	407 - vknjižena služnost stanovanja

Podrobni podatki o izvedenih pravicah in zaznambah:

ID pravice / zaznambe 11175453
čas začetka učinkovanja 01.01.1849 00:00:00
vrsta pravice / zaznambe 401 - vknjižena hipoteka
glavna nepremičnina: **katastrska občina** 1723 VIČ **parcela** 2041 (ID 3367966)
podatki o vsebini pravice / zaznambe
terjatev: 0,00
tip dospelosti 2 - do odpoklica
dodatni opis:
Vlož. 8.5.1934, dn.št. 2602
Temelju prisojilne listine z dne 28.2.1934, opr.št. A VIII/84/32-5 se vknjiži zastavne pravica za terjatev na volilu v znesku petdesettisoč dinarjev in zaznamuje skupna zastava z vl.št. 796 k.o. Trnovsko predmestje kot sovložkom
imetnik:

1. EMŠO: *podatek ni vpisan*
   osebno ime: Ivana Belič roj. Gaber
   naslov: Vič št. 5, 1000 Ljubljana - dostava
   začetek učinkovanja vpisa imetnika 01.01.1849 00:00:00

zveza - ID osnovnega položaja:

3571309
3571310
3571312
3571313
18146947

pravice / zaznambe pri izvedeni pravici / zaznambi:
Pri izvedeni pravici / zaznambi ni vpisana nobena pravica ali pravno dejstvo

ID pravice / zaznambe 11175457
čas začetka učinkovanja 01.01.1849 00:00:00
vrsta pravice / zaznambe 407 - vknjižena služnost stanovanja
glavna nepremičnina: **katastrska občina** 1723 VIČ **parcela** 2041 (ID 3367966)
podatki o vsebini pravice / zaznambe
dodatni opis:
Vlož. 8.5.1934, dn.št. 2602
Temelju prisojilne listine z dne 28.2.1934 opr.št. A VIII 84/32-5 se vknjiži služnost stanovanja in stvarno breme izgovorila dosmrtne hrane in vseh drugih pravic v smislu tč. II b) prisojila
in zaznamuje skupna zastava z vl.št. 15 te k.o. kot glavnim vložkom.
imetnik:

1. EMŠO: *podatek ni vpisan*
   osebno ime: Ivana Belič roj. Gaber
   naslov: Vič št. 5, 1000 Ljubljana - dostava
   začetek učinkovanja vpisa imetnika 01.01.1849 00:00:00

zveza - ID osnovnega položaja:

3571309
3571310
3571312
3571313
18146947

pravice / zaznambe pri izvedeni pravici / zaznambi:
Pri izvedeni pravici / zaznambi ni vpisana nobena pravica ali pravno dejstvo

VRHOVNO SODIŠČE
REPUBLIKE SLOVENIJE

Informacijski sistem eZK

Redni izpis iz zemljiške knjige

čas izdelave izpisa: 4.7.2019 - 9:48:30

Nepremičnina

tip nepremičnine: 1 - zemljiška parcela
vir ID znaka: 1 - zemljiški kataster
ID znak: parcela 1723 2043

katastrska občina 1723 VIČ **parcela** 2043 (ID 2806316)

Plombe:

Z nepremičnino ni povezana nobena zemljiškoknjižna zadeva, o kateri še ni pravnomočno odločeno.

Osnovni pravni položaj nepremičnine:

ID osnovnega položaja: 3571329
vrsta osnovnega položaja: 101 - vknjižena lastninska pravica
delež: 1/1
imetnik:

1. EMŠO: 2005952******
   osebno ime: Ivan Pance
   naslov: Viška cesta 054, 1000 Ljubljana
   začetek učinkovanja vpisa imetnika 01.01.1849 00:00:00

omejitve:
Vpisana ni nobena pravica ali pravno dejstvo, ki omejuje lastninsko pravico na nepremičnini

VRHOVNO SODIŠČE
REPUBLIKE SLOVENIJE

Informacijski sistem eZK

Redni izpis iz zemljiške knjige

čas izdelave izpisa: 4.7.2019 - 9:48:51

Nepremičnina

tip nepremičnine: 1 - zemljiška parcela
vir ID znaka: 1 - zemljiški kataster
ID znak: parcela 1723 2052/3

katastrska občina 1723 VIČ **parcela** 2052/3 (ID 549385)

Plombe:

Z nepremičnino ni povezana nobena zemljiškoknjižna zadeva, o kateri še ni pravnomočno odločeno.

Osnovni pravni položaj nepremičnine:

ID osnovnega položaja: 6373698
vrsta osnovnega položaja: 101 - vknjižena lastninska pravica
delež: 1/1
imetnik:

1. EMŠO: 1702956******
   osebno ime: Senija Velić
   naslov: Za progo 001A, 1000 Ljubljana
   začetek učinkovanja vpisa imetnika 01.01.1849 00:00:00
2. EMŠO: 1202947******
   osebno ime: Alija Velić
   naslov: Za progo 001A, 1000 Ljubljana
   začetek učinkovanja vpisa imetnika 12.08.2016 18:36:07

omejitve:
Vpisana ni nobena pravica ali pravno dejstvo, ki omejuje lastninsko pravico na nepremičnini

VRHOVNO SODIŠČE
REPUBLIKE SLOVENIJE

Informacijski sistem eZK

Redni izpis iz zemljiške knjige

čas izdelave izpisa: 4.7.2019 - 9:49:10

Nepremičnina

tip nepremičnine: 1 - zemljiška parcela
vir ID znaka: 1 - zemljiški kataster
ID znak: parcela 1723 2053/8

katastrska občina 1723 VIČ **parcela** 2053/8 (ID 250698)

Plombe:

Z nepremičnino ni povezana nobena zemljiškoknjižna zadeva, o kateri še ni pravnomočno odločeno.

V korist vsakokratnega lastnika nepremičnine so vpisane te pravice oziroma pravna dejstva:

1. **vrsta pravice:** 404 - vknjižena stvarna služnost / nujna pot / nepravo stvarno breme
   na nepremičnini: **katastrska občina** 1723 VIČ **parcela** 2053/33 (ID 6727972)
   ID pravice 19267906

Osnovni pravni položaj nepremičnine:

ID osnovnega položaja: 8147106
vrsta osnovnega položaja: 101 - vknjižena lastninska pravica
delež: 1/2
imetnik:
1. EMŠO: 1202947******
   osebno ime: Alija Velić
   naslov: Za progo 001A, 1000 Ljubljana
   začetek učinkovanja vpisa imetnika 29.05.2006 14:27:00

omejitve: **Opozorilo:** v primeru več omejitev z istim časom učinkovanja vpisa se vrstni red ugotovi na podlagi dodatnih opisov pri posamezni izvedeni pravici ali zaznambi.

ID omejitve	čas začetka učinkovanja	vrsta
19327500	12.07.2017 16:13:27	404 - vknjižena stvarna služnost / nujna pot / nepravo stvarno breme

ID osnovnega položaja: 8147107
vrsta osnovnega položaja: 101 - vknjižena lastninska pravica
delež: 1/2
imetnik:
1. EMŠO: 1702956******
   osebno ime: Senija Velić
   naslov: Za progo 001A, 1000 Ljubljana
   začetek učinkovanja vpisa imetnika 29.05.2006 14:27:00

omejitve: **Opozorilo:** v primeru več omejitev z istim časom učinkovanja vpisa se vrstni red ugotovi na podlagi dodatnih opisov pri posamezni izvedeni pravici ali zaznambi.

ID omejitve	čas začetka učinkovanja	vrsta
19327500	12.07.2017 16:13:27	404 - vknjižena stvarna služnost / nujna pot / nepravo stvarno breme

Podrobni podatki o izvedenih pravicah in zaznambah:

ID pravice / zaznambe 19327500
čas začetka učinkovanja 12.07.2017 16:13:27
vrsta pravice / zaznambe 404 - vknjižena stvarna služnost / nujna pot / nepravo stvarno breme
glavna nepremičnina: **katastrska občina** 1723 VIČ **parcela** 2053/8 (ID 250698)
podatki o vsebini pravice / zaznambe
dodatni opis:
Na podlagi Pogodbe o vzajemni služnostni pravici do poti z dne 06.07.2017 se vknjiži brezplačna služnostna pravica poti, hoje in vožnje z vsemi vozili in prevoznimi sredstvi po obstoječi poti po delu služečega zemljišča z ID znakom 1723-2053/8-0 parcele štev. 2053/8 k.o. 1723 - Vič (ID 250698) do gospodujočega zemljišča z ID znakom 1723-2053/33-0 parcela štev. 2053/33- k.o. 1723 - Vič (ID 6727972) v korist vsakokratnega lastnika gospodujočega zemljišča parcelna štev. 2053/33 k.o. 1723 - Vič za ureditev dostopne poti.
imetnik:
1. vsakokratni lastnik nepremičnine: **katastrska občina** 1723 VIČ **parcela** 2053/33 (ID 6727972)

zveza - ID osnovnega položaja:
8147106
8147107

pravice / zaznambe pri izvedeni pravici / zaznambi:
Pri izvedeni pravici / zaznambi ni vpisana nobena pravica ali pravno dejstvo

VRHOVNO SODIŠČE
REPUBLIKE SLOVENIJE

Informacijski sistem eZK

Redni izpis iz zemljiške knjige

čas izdelave izpisa: 4.7.2019 - 9:49:29

Nepremičnina

tip nepremičnine: 1 - zemljiška parcela
vir ID znaka: 1 - zemljiški kataster
ID znak: parcela 1723 2053/33

katastrska občina 1723 VIČ **parcela** 2053/33 (ID 6727972)

Plombe:

Z nepremičnino ni povezana nobena zemljiškoknjižna zadeva, o kateri še ni pravnomočno odločeno.

V korist vsakokratnega lastnika nepremičnine so vpisane te pravice oziroma pravna dejstva:

1. **vrsta pravice:** 404 - vknjižena stvarna služnost / nujna pot / nepravo stvarno breme
   na nepremičnini: **katastrska občina** 1723 VIČ **parcela** 2053/8 (ID 250698)
   ID pravice 19327500

Osnovni pravni položaj nepremičnine:

ID osnovnega položaja: 18725107
vrsta osnovnega položaja: 101 - vknjižena lastninska pravica
delež: 1/1
imetnik:

1. EMŠO: 1008945******
   osebno ime: Bajro Rekić
   naslov: Za progo 001, 1000 Ljubljana
   začetek učinkovanja vpisa imetnika 30.05.2017 12:56:55

omejitve: **Opozorilo:** v primeru več omejitev z istim časom učinkovanja vpisa se vrstni red ugotovi na podlagi dodatnih opisov pri posamezni izvedeni pravici ali zaznambi.

ID omejitve	čas začetka učinkovanja	vrsta
11985795	01.01.1849 00:00:00	611 - zaznamba prepovedi zaradi nedovoljene gradnje
19267906	12.07.2017 16:07:08	404 - vknjižena stvarna služnost / nujna pot / nepravo stvarno breme

Podrobni podatki o izvedenih pravicah in zaznambah:

ID pravice / zaznambe 11985795
čas začetka učinkovanja 01.01.1849 00:00:00
vrsta pravice / zaznambe 611 - zaznamba prepovedi zaradi nedovoljene gradnje
glavna nepremičnina: **katastrska občina** 1723 VIČ **parcela** 2053/33 (ID 6727972)
podatki o vsebini pravice / zaznambe
dodatni opis:
vlož. 9.5.1979, Dn. št. 3324/1979
Po odločbi OS Ljubljana Vič, št. 351-675/76 z dne 8.2.1979 in dodatka št. 351-675/76 z dne 23.11.1979 se zaznamuje, da je zgrajeni objekt do IV. gradbene faze, ki ga gradi investitor Rekič Bajro, Koseskega 29, Ljubljana, določen za

odstranitev.
zveza - ID osnovnega položaja:
18725107

pravice / zaznambe pri izvedeni pravici / zaznambi:
Pri izvedeni pravici / zaznambi ni vpisana nobena pravica ali pravno dejstvo

ID pravice / zaznambe 19267906
čas začetka učinkovanja 12.07.2017 16:07:08
vrsta pravice / zaznambe 404 - vknjižena stvarna služnost / nujna pot / nepravo stvarno breme
glavna nepremičnina: **katastrska občina** 1723 VIČ **parcela** 2053/33 (ID 6727972)
podatki o vsebini pravice / zaznambe
dodatni opis:
Na podlagi Pogodbe o vzajemni služnostni pravici do poti z dne 06.07.2017 se vknjiži brezplačna služnostna pravica poti, hoje in vožnje z vsemi vozili in prevoznimi sredstvi po obstoječi poti po delu služečega zemljišča z ID znakom 1723-2053/33-0 parcela štev. 2053/33 k.o. 1723 - Vič (ID 6727972) do gospodujočega zemljišča z ID znakom 1723-2053/8-0 parcele štev. 2053/8- k.o. 1723 - Vič (DID 250698) v korist vsakokratnega lastnika gospodujočega zemljišča parcelna štev. 2053/8 k.o. 1723 - Vič za ureditev dostopne poti.
imetnik:
1. vsakokratni lastnik nepremičnine: **katastrska občina** 1723 VIČ **parcela** 2053/8 (ID 250698)

zveza - ID osnovnega položaja:
18725107

pravice / zaznambe pri izvedeni pravici / zaznambi:
Pri izvedeni pravici / zaznambi ni vpisana nobena pravica ali pravno dejstvo

VRHOVNO SODIŠČE
REPUBLIKE SLOVENIJE

Informacijski sistem eZK

Redni izpis iz zemljiške knjige

čas izdelave izpisa: 14.5.2019 - 14:46:31

Nepremičnina

tip nepremičnine: 1 - zemljiška parcela
vir ID znaka: 1 - zemljiški kataster
ID znak: parcela 1724 416/7

katastrska občina 1724 BREZOVICA **parcela** 416/7 (ID 811569)

Plombe:

Z nepremičnino ni povezana nobena zemljiškoknjižna zadeva, o kateri še ni pravnomočno odločeno.

Osnovni pravni položaj nepremičnine:

ID osnovnega položaja: 3577588
vrsta osnovnega položaja: 101 - vknjižena lastninska pravica
delež: 1/1
imetnik:

1. matična številka: *podatek ni vpisan*
   firma / naziv: Javno dobro - javna železniška infrastruktura
   naslov:
   začetek učinkovanja vpisa imetnika 01.01.1849 00:00:00

omejitve:
Vpisana ni nobena pravica ali pravno dejstvo, ki omejuje lastninsko pravico na nepremičnini

VRHOVNO SODIŠČE
REPUBLIKE SLOVENIJE

Informacijski sistem eZK

Redni izpis iz zemljiške knjige

čas izdelave izpisa: 4.7.2019 - 9:55:20

Nepremičnina

tip nepremičnine: 1 - zemljiška parcela
vir ID znaka: 1 - zemljiški kataster
ID znak: parcela 1724 422/1

katastrska občina 1724 BREZOVICA **parcela** 422/1 (ID 2070693)

Plombe:

Z nepremičnino ni povezana nobena zemljiškoknjižna zadeva, o kateri še ni pravnomočno odločeno.

Osnovni pravni položaj nepremičnine:

ID osnovnega položaja: 3580668
vrsta osnovnega položaja: 101 - vknjižena lastninska pravica
delež: 1/1
imetnik:

1. EMŠO: 0205941******
   osebno ime: Frančiška Rode
   naslov: Tržaška cesta 382, 1351 Brezovica pri Ljubljani
   začetek učinkovanja vpisa imetnika 13.07.2016 21:32:54

omejitve:
Vpisana ni nobena pravica ali pravno dejstvo, ki omejuje lastninsko pravico na nepremičnini

VRHOVNO SODIŠČE
REPUBLIKE SLOVENIJE

Informacijski sistem eZK

Redni izpis iz zemljiške knjige

čas izdelave izpisa: 4.7.2019 - 9:55:41

Nepremičnina

tip nepremičnine: 1 - zemljiška parcela
vir ID znaka: 1 - zemljiški kataster
ID znak: parcela 1724 422/2

katastrska občina 1724 BREZOVICA **parcela** 422/2 (ID 3330734)

Plombe:

Z nepremičnino ni povezana nobena zemljiškoknjižna zadeva, o kateri še ni pravnomočno odločeno.

Osnovni pravni položaj nepremičnine:

ID osnovnega položaja: 3577589
vrsta osnovnega položaja: 101 - vknjižena lastninska pravica
delež: 1/1
imetnik:

1. matična številka: *podatek ni vpisan*
   firma / naziv: Javno dobro - javna železniška infrastruktura
   naslov:
   začetek učinkovanja vpisa imetnika 01.01.1849 00:00:00

omejitve:
Vpisana ni nobena pravica ali pravno dejstvo, ki omejuje lastninsko pravico na nepremičnini

VRHOVNO SODIŠČE
REPUBLIKE SLOVENIJE

Informacijski sistem eZK

Redni izpis iz zemljiške knjige

čas izdelave izpisa: 4.7.2019 - 9:56:09

Nepremičnina

tip nepremičnine: 1 - zemljiška parcela
vir ID znaka: 1 - zemljiški kataster
ID znak: parcela 1724 423/2

katastrska občina 1724 BREZOVICA **parcela** 423/2 (ID 4503383)

Plombe:

Z nepremičnino ni povezana nobena zemljiškoknjižna zadeva, o kateri še ni pravnomočno odločeno.

Osnovni pravni položaj nepremičnine:

ID osnovnega položaja: 8006766
vrsta osnovnega položaja: 101 - vknjižena lastninska pravica
delež: 1/1
imetnik:

1. matična številka: *podatek ni vpisan*
   firma / naziv: Javno dobro - javna železniška infrastruktura
   naslov:
   začetek učinkovanja vpisa imetnika 01.01.1849 00:00:00

omejitve:
Vpisana ni nobena pravica ali pravno dejstvo, ki omejuje lastninsko pravico na nepremičnini

VRHOVNO SODIŠČE
REPUBLIKE SLOVENIJE

Informacijski sistem eZK

Redni izpis iz zemljiške knjige

čas izdelave izpisa: 4.7.2019 - 9:56:57

Nepremičnina

tip nepremičnine: 1 - zemljiška parcela
vir ID znaka: 1 - zemljiški kataster
ID znak: parcela 1724 3512/1

katastrska občina 1724 BREZOVICA **parcela** 3512/1 (ID 2054181)

Plombe:

Z nepremičnino ni povezana nobena zemljiškoknjižna zadeva, o kateri še ni pravnomočno odločeno.

Osnovni pravni položaj nepremičnine:

ID osnovnega položaja: 8246783
vrsta osnovnega položaja: 101 - vknjižena lastninska pravica
delež: 1/1
imetnik:

1. matična številka: 5854814000
   firma / naziv: REPUBLIKA SLOVENIJA
   naslov: Gregorčičeva ulica 020, 1000 Ljubljana
   začetek učinkovanja vpisa imetnika 27.02.2013 11:24:32

omejitve: **Opozorilo:** v primeru več omejitev z istim časom učinkovanja vpisa se vrstni red ugotovi na podlagi dodatnih opisov pri posamezni izvedeni pravici ali zaznambi.

ID omejitve	čas začetka učinkovanja	vrsta
11049065	26.05.2006 09:52:00	415 - vknjižena neprava stvarna služnost
11050140	26.05.2006 09:52:00	415 - vknjižena neprava stvarna služnost
16473320	12.02.2014 11:55:08	609 - zaznamba javnega dobra
17699562	26.01.2016 14:40:53	415 - vknjižena neprava stvarna služnost

Podrobni podatki o izvedenih pravicah in zaznambah:

ID pravice / zaznambe 11049065
čas začetka učinkovanja 26.05.2006 09:52:00
vrsta pravice / zaznambe 415 - vknjižena neprava stvarna služnost
glavna nepremičnina: **katastrska občina** 1724 BREZOVICA **parcela** 3512/1 (ID 2054181)
podatki o vsebini pravice / zaznambe
dodatni opis:
Na podlagi pogodbe o ustanovitvi stvarne služnosti z dne 22.5.2006 št. 266-0561-2005se vknjiži služnostna pravica vgradnje, obratovanja in vzdrževanja gravitacijske kanalizacije ter postavitve črpališča.
imetnik:

1. matična številka: 5874971000
   firma / naziv: OBČINA BREZOVICA
   naslov: Tržaška cesta 390, 1351 Brezovica pri Ljubljani
   začetek učinkovanja vpisa imetnika 26.05.2006 09:52:00

zveza - ID osnovnega položaja:
8246783

pravice / zaznambe pri izvedeni pravici / zaznambi:
Pri izvedeni pravici / zaznambi ni vpisana nobena pravica ali pravno dejstvo

ID pravice / zaznambe 11050140
čas začetka učinkovanja 26.05.2006 09:52:00
vrsta pravice / zaznambe 415 - vknjižena neprava stvarna služnost
glavna nepremičnina: **katastrska občina** 1724 BREZOVICA **parcela** 3512/1 (ID 2054181)
podatki o vsebini pravice / zaznambe
dodatni opis:
Na podlagi pogodbe o ustanovitvi stvarne služnosti z dne 22.5.2006 št. 266-0728-2005se vknjiži služnostna pravica vgradnje, obratovanja in vzdrževanja vakuumske kanalizacije.
imetnik:
1. matična številka: 5874971000
   firma / naziv: OBČINA BREZOVICA
   naslov: Tržaška cesta 390, 1351 Brezovica pri Ljubljani
   začetek učinkovanja vpisa imetnika 26.05.2006 09:52:00

zveza - ID osnovnega položaja:
8246783

pravice / zaznambe pri izvedeni pravici / zaznambi:
Pri izvedeni pravici / zaznambi ni vpisana nobena pravica ali pravno dejstvo

ID pravice / zaznambe 16473320
čas začetka učinkovanja 12.02.2014 11:55:08
vrsta pravice / zaznambe 609 - zaznamba javnega dobra
glavna nepremičnina: **katastrska občina** 1724 BREZOVICA **parcela** 3512/1 (ID 2054181)
podatki o vsebini pravice / zaznambe
organ, ki vodi postopek Vlada Republike Slovenije
opr. št. postopka 47805-22/2013/3
dodatni opis:
Nepremičninam se dodeli status javnega dobra-javne železniške infrastrukture
zveza - ID osnovnega položaja:
8246783

pravice / zaznambe pri izvedeni pravici / zaznambi:
Pri izvedeni pravici / zaznambi ni vpisana nobena pravica ali pravno dejstvo

ID pravice / zaznambe 17699562
čas začetka učinkovanja 26.01.2016 14:40:53
vrsta pravice / zaznambe 415 - vknjižena neprava stvarna služnost
glavna nepremičnina: **katastrska občina** 2336 BRANIK **parcela** 4930/17 (ID 6276261)
podatki o vsebini pravice / zaznambe
dodatni opis:
Na podlagi Pogodbe o ustanovitvi stvarne služnosti za izgradnjo/postavitev elektronskih komunikacijskih omrežij in pripadajoče infrastrukture z dne 6.1.2016 in na podlagi 11.c člena Zakona o železniškem prometu (ZZeIP-UPB6. Ur. l. RS, št. 11/11, 63/13 in 84/15) in 3. ter 4. člena Zakona o družbi Slovenske železnice, d.o.o. (ZDSŽ, Ur. l. RS, št. 106/10, ZDSŽ-A, Ur. l. RS, št. 43/11, 40/12, - ZUJF in 25/14 - ZSDH-1), se pri nepremičninah:

ID znak: 2336-4930/17-0, parcela št. 4930/17, k.o. 2336 - BRANIK (ID 6276261)
ID znak: 1724-3512/21-0, parcela št. 3512/21, k.o. 1724 - BREZOVICA (ID 1590994)
ID znak: 1724-3512/1-0, parcela št. 3512/1, k.o. 1724 - BREZOVICA (ID 2054181)
ID znak: 2175-1403/20-0, parcela št. 1403/20, k.o. 2175 - JESENICE (ID 3153989)
ID znak: 2175-1403/42, parcela št. 1403/42, k.o. 2175 - JESENICE (ID 6405298)

ID znak: 748-1471/2-0, parcela št. 1471/2, k.o. 748 - SPODNJA POLSKAVA (ID 2983356)
ID znak: 748-1471/13-0, parcela št. 1471/13, k.o. 748 - SPODNJA POLSKAVA (ID 2143261)
ID znak: 2661-680/0-0, parcela št. 680/0, k.o. 2661 - GAJ (ID 202768)
ID znak: 2490-2449/1-0, parcela št. 2449/1, k.o. 2490 - POSTOJNA (ID 4339592)
ID znak: 1697-2395/1-0, parcela št. 2395/1, k.o. 1697 - LANIŠČE (ID 2471053)
ID znak: 1871-1823/3-0, parcela št. 1823/3, k.o. 1871 - TRBOVLJE (ID 285174)
ID znak: 1500-4187/3, parcela št. 4187/3, k.o. 1500 - DOBINDOL (ID 3779019)
ID znak: 2180-1206/1-0, parcela št. 1206/1, k.o. 2180 - ŽIROVNICA (ID 3722070)
ID znak: 2180-1206/2-0, parcela št. 1206/2, k.o. 2180 - ŽIROVNICA (ID 530437)

vknjiži služnostna pravica izgradnje, postavitve, obratovanja in vzdrževanja elektronskega komunikacijskega omrežja in pripadajoče infrastrukture, podrobneje določena v 2. členu te pogodbe, v obsegu razvidnem iz izrisov posameznega tehnološkega objekta, za čas obratovanja elektronskega komunikacijskega omrežja in pripadajoče infrastrukture v korist in na ime imetnika: TELEKOM SLOVENIJE, d.d., Cigaletova ulica 15,1000 Ljubljana, matična št.: 5014018000.

imetnik:

1. matična številka: 5014018000
   firma / naziv: TELEKOM SLOVENIJE, d.d.
   naslov: Cigaletova ulica 015, 1000 Ljubljana
   začetek učinkovanja vpisa imetnika 26.01.2016 14:40:53

zveza - ID osnovnega položaja:

8246783

pravice / zaznambe pri izvedeni pravici / zaznambi:

Pri izvedeni pravici / zaznambi ni vpisana nobena pravica ali pravno dejstvo

VRHOVNO SODIŠČE
REPUBLIKE SLOVENIJE

Informacijski sistem eZK

Redni izpis iz zemljiške knjige

čas izdelave izpisa: 4.7.2019 - 9:57:15

Nepremičnina

tip nepremičnine: 1 - zemljiška parcela
vir ID znaka: 1 - zemljiški kataster
ID znak: parcela 1724 3512/21

katastrska občina 1724 BREZOVICA **parcela** 3512/21 (ID 1590994)

Plombe:

Z nepremičnino ni povezana nobena zemljiškoknjižna zadeva, o kateri še ni pravnomočno odločeno.

Osnovni pravni položaj nepremičnine:

ID osnovnega položaja: 8246770
vrsta osnovnega položaja: 101 - vknjižena lastninska pravica
delež: 1/1
imetnik:

1. matična številka: 5854814000
   firma / naziv: REPUBLIKA SLOVENIJA
   naslov: Gregorčičeva ulica 020, 1000 Ljubljana
   začetek učinkovanja vpisa imetnika 27.02.2013 11:24:32

omejitve: **Opozorilo:** v primeru več omejitev z istim časom učinkovanja vpisa se vrstni red ugotovi na podlagi dodatnih opisov pri posamezni izvedeni pravici ali zaznambi.

ID omejitve	čas začetka učinkovanja	vrsta
16473320	12.02.2014 11:55:08	609 - zaznamba javnega dobra
17699562	26.01.2016 14:40:53	415 - vknjižena neprava stvarna služnost

Podrobni podatki o izvedenih pravicah in zaznambah:

ID pravice / zaznambe 16473320
čas začetka učinkovanja 12.02.2014 11:55:08
vrsta pravice / zaznambe 609 - zaznamba javnega dobra
glavna nepremičnina: **katastrska občina** 1724 BREZOVICA **parcela** 3512/1 (ID 2054181)
podatki o vsebini pravice / zaznambe
organ, ki vodi postopek Vlada Republike Slovenije
opr. št. postopka 47805-22/2013/3
dodatni opis:
Nepremičninam se dodeli status javnega dobra-javne železniške infrastrukture
zveza - ID osnovnega položaja:
8246770

pravice / zaznambe pri izvedeni pravici / zaznambi:
Pri izvedeni pravici / zaznambi ni vpisana nobena pravica ali pravno dejstvo

ID pravice / zaznambe 17699562
čas začetka učinkovanja 26.01.2016 14:40:53
vrsta pravice / zaznambe 415 - vknjižena neprava stvarna služnost
glavna nepremičnina: **katastrska občina** 2336 BRANIK **parcela** 4930/17 (ID 6276261)
podatki o vsebini pravice / zaznambe
dodatni opis:
Na podlagi Pogodbe o ustanovitvi stvarne služnosti za izgradnjo/postavitev elektronskih komunikacijskih omrežij in pripadajoče infrastrukture z dne 6.1.2016 in na podlagi 11.c člena Zakona o železniškem prometu (ZZeIP-UPB6. Ur. l. RS, št. 11/11, 63/13 in 84/15) in 3. ter 4. člena Zakona o družbi Slovenske železnice, d.o.o. (ZDSŽ, Ur. l. RS, št. 106/10, ZDSŽ-A, Ur. l. RS, št. 43/11, 40/12, - ZUJF in 25/14 - ZSDH-1), se pri nepremičninah:

ID znak: 2336-4930/17-0, parcela št. 4930/17, k.o. 2336 - BRANIK (ID 6276261)
ID znak: 1724-3512/21-0, parcela št. 3512/21, k.o. 1724 - BREZOVICA (ID 1590994)
ID znak: 1724-3512/1-0, parcela št. 3512/1, k.o. 1724 - BREZOVICA (ID 2054181)
ID znak: 2175-1403/20-0, parcela št. 1403/20, k.o. 2175 - JESENICE (ID 3153989)
ID znak: 2175-1403/42, parcela št. 1403/42, k.o. 2175 - JESENICE (ID 6405298)
ID znak: 748-1471/2-0, parcela št. 1471/2, k.o. 748 - SPODNJA POLSKAVA (ID 2983356)
ID znak: 748-1471/13-0, parcela št. 1471/13, k.o. 748 - SPODNJA POLSKAVA (ID 2143261)
ID znak: 2661-680/0-0, parcela št. 680/0, k.o. 2661 - GAJ (ID 202768)
ID znak: 2490-2449/1-0, parcela št. 2449/1, k.o. 2490 - POSTOJNA (ID 4339592)
ID znak: 1697-2395/1-0, parcela št. 2395/1, k.o. 1697 - LANIŠČE (ID 2471053)
ID znak: 1871-1823/3-0, parcela št. 1823/3, k.o. 1871 - TRBOVLJE (ID 285174)
ID znak: 1500-4187/3, parcela št. 4187/3, k.o. 1500 - DOBINDOL (ID 3779019)
ID znak: 2180-1206/1-0, parcela št. 1206/1, k.o. 2180 - ŽIROVNICA (ID 3722070)
ID znak: 2180-1206/2-0, parcela št. 1206/2, k.o. 2180 - ŽIROVNICA (ID 530437)

vknjiži služnostna pravica izgradnje, postavitve, obratovanja in vzdrževanja elektronskega komunikacijskega omrežja in pripadajoče infrastrukture, podrobneje določena v 2. členu te pogodbe, v obsegu razvidnem iz izrisov posameznega tehnološkega objekta, za čas obratovanja elektronskega komunikacijskega omrežja in pripadajoče infrastrukture v korist in na ime imetnika: TELEKOM SLOVENIJE, d.d., Cigaletova ulica 15,1000 Ljubljana, matična št.: 5014018000.
imetnik:

1. matična številka: 5014018000
   firma / naziv: TELEKOM SLOVENIJE, d.d.
   naslov: Cigaletova ulica 015, 1000 Ljubljana
   začetek učinkovanja vpisa imetnika 26.01.2016 14:40:53

zveza - ID osnovnega položaja:
8246770

pravice / zaznambe pri izvedeni pravici / zaznambi:
Pri izvedeni pravici / zaznambi ni vpisana nobena pravica ali pravno dejstvo

VRHOVNO SODIŠČE
REPUBLIKE SLOVENIJE

Informacijski sistem eZK

Redni izpis iz zemljiške knjige

čas izdelave izpisa: 4.7.2019 - 9:58:22

Nepremičnina

tip nepremičnine: 1 - zemljiška parcela
vir ID znaka: 1 - zemljiški kataster
ID znak: parcela 1725 2074

katastrska občina 1725 AJDOVŠČINA **parcela** 2074 (ID 3299212)

Plombe:

Z nepremičnino ni povezana nobena zemljiškoknjižna zadeva, o kateri še ni pravnomočno odločeno.

Osnovni pravni položaj nepremičnine:

ID osnovnega položaja: 3582062
vrsta osnovnega položaja: 101 - vknjižena lastninska pravica
delež: 1/1
imetnik:

1. matična številka: 5874025000
   firma / naziv: MESTNA OBČINA LJUBLJANA
   naslov: Mestni trg 001, 1000 Ljubljana
   začetek učinkovanja vpisa imetnika 08.03.2019 18:31:18

omejitve: **Opozorilo:** v primeru več omejitev z istim časom učinkovanja vpisa se vrstni red ugotovi na podlagi dodatnih opisov pri posamezni izvedeni pravici ali zaznambi.

ID omejitve	čas začetka učinkovanja	vrsta
11986739	01.01.1849 00:00:00	612 - zaznamba - urejanje prostora
19941777	02.02.2015 13:14:24	609 - zaznamba javnega dobra
19967854	10.03.2017 09:17:02	617 - zaznamba drugega pravnega dejstva

Podrobni podatki o izvedenih pravicah in zaznambah:

ID pravice / zaznambe 11986739
čas začetka učinkovanja 01.01.1849 00:00:00
vrsta pravice / zaznambe 612 - zaznamba - urejanje prostora
glavna nepremičnina: **katastrska občina** 1725 AJDOVŠČINA **parcela** 2074 (ID 3299212)
podatki o vsebini pravice / zaznambe
dodatni opis:
Vlož. 16.8.1984, dn. št. 7970/1984
Po odloku (Ur. l. SRS št. 21/84 z dne 29.6.1984 se zaznamuje, da sta parc. št. 211 sedaj parc. št. 2038 in parc. št. 176/2 sedaj parc. št. 2074, naravni znamenitosti.
zveza - ID osnovnega položaja:
3582062

pravice / zaznambe pri izvedeni pravici / zaznambi:
Pri izvedeni pravici / zaznambi ni vpisana nobena pravica ali pravno dejstvo

ID pravice / zaznambe 19941777
čas začetka učinkovanja 02.02.2015 13:14:24
vrsta pravice / zaznambe 609 - zaznamba javnega dobra
glavna nepremičnina: **katastrska občina** 1725 AJDOVŠČINA **parcela** 2050 (ID 1494041)
podatki o vsebini pravice / zaznambe
organ, ki vodi postopek MOL, ODDELEK ZA GOSPODARSKE DEJAVNOSTI IN PROMET
opr. št. postopka 7113-81/2014-51
dodatni opis:
Na podlagi pravnomočne odločbe MOL, Oddelka za gospodarske dejavnosti in promet št. 7113-81/2014-51 z dne 22.12.2014, se pri nepremičninah, navedenih v predlogu in odločbi, vpiše zaznamba grajenega javnega dobra lokalnega pomena.
zveza - ID osnovnega položaja:
3582062

pravice / zaznambe pri izvedeni pravici / zaznambi:
Pri izvedeni pravici / zaznambi ni vpisana nobena pravica ali pravno dejstvo

ID pravice / zaznambe 19967854
čas začetka učinkovanja 10.03.2017 09:17:02
vrsta pravice / zaznambe 617 - zaznamba drugega pravnega dejstva
glavna nepremičnina: **katastrska občina** 1725 AJDOVŠČINA **parcela** 2074 (ID 3299212)
podatki o vsebini pravice / zaznambe
dodatni opis:
Na podlagi pravnomočne Ugotovitvene odločbe Občinske uprave Mestne občine Ljubljana, z dne 15.4.2016, se pri nepremičnini zaznamuje obstoj pravnega dejstva in sicer, da nepremičnina leži v zavarovanem območju Krajinski park Tivoli, Rožnik in Šišenski hrib, zavarovanem z Odlokom o krajinskem parku Tivoli, Rožnik in Šišenski hrib (Uradni list RS, št. 78/15).
zveza - ID osnovnega položaja:
3582062

pravice / zaznambe pri izvedeni pravici / zaznambi:
Pri izvedeni pravici / zaznambi ni vpisana nobena pravica ali pravno dejstvo

VRHOVNO SODIŠČE
REPUBLIKE SLOVENIJE

Informacijski sistem eZK

Redni izpis iz zemljiške knjige

čas izdelave izpisa: 4.7.2019 - 9:58:44

Nepremičnina

tip nepremičnine: 1 - zemljiška parcela
vir ID znaka: 1 - zemljiški kataster
ID znak: parcela 1725 2075

katastrska občina 1725 AJDOVŠČINA **parcela** 2075 (ID 4181856)

Plombe:

Z nepremičnino ni povezana nobena zemljiškoknjižna zadeva, o kateri še ni pravnomočno odločeno.

Osnovni pravni položaj nepremičnine:

ID osnovnega položaja: 3581813
vrsta osnovnega položaja: 101 - vknjižena lastninska pravica
delež: 1/1
imetnik:

1. matična številka: *podatek ni vpisan*
   firma / naziv: Mestna občina Ljubljana
   naslov: Mestni trg 1, 1000 Ljubljana - dostava
   začetek učinkovanja vpisa imetnika 01.01.1849 00:00:00

omejitve: **Opozorilo:** v primeru več omejitev z istim časom učinkovanja vpisa se vrstni red ugotovi na podlagi dodatnih opisov pri posamezni izvedeni pravici ali zaznambi.

ID omejitve	čas začetka učinkovanja	vrsta
11987454	01.01.1849 00:00:00	612 - zaznamba - urejanje prostora
19941777	02.02.2015 13:14:24	609 - zaznamba javnega dobra
19965266	10.03.2017 09:14:03	617 - zaznamba drugega pravnega dejstva

Podrobni podatki o izvedenih pravicah in zaznambah:

ID pravice / zaznambe 11987454
čas začetka učinkovanja 01.01.1849 00:00:00
vrsta pravice / zaznambe 612 - zaznamba - urejanje prostora
glavna nepremičnina: **katastrska občina** 1725 AJDOVŠČINA **parcela** 2075 (ID 4181856)
podatki o vsebini pravice / zaznambe
dodatni opis:
Vloženo 17. 8. 1984, dn. št. 8005/1984
Na podlagi odloka Ur.l. RS št. 21/84 z dne 29. 6. 1984 se zaznamuje, da je parcela naravna znamenitost.
vloženo 25. 2. 2008, dn. št. 4882/2008.
Na podlagi obvestila GURS se poočiti vpis.
zveza - ID osnovnega položaja:
3581813

pravice / zaznambe pri izvedeni pravici / zaznambi:

Pri izvedeni pravici / zaznambi ni vpisana nobena pravica ali pravno dejstvo

ID pravice / zaznambe 19941777
čas začetka učinkovanja 02.02.2015 13:14:24
vrsta pravice / zaznambe 609 - zaznamba javnega dobra
glavna nepremičnina: **katastrska občina** 1725 AJDOVŠČINA **parcela** 2050 (ID 1494041)
podatki o vsebini pravice / zaznambe
organ, ki vodi postopek MOL, ODDELEK ZA GOSPODARSKE DEJAVNOSTI IN PROMET
opr. št. postopka 7113-81/2014-51
dodatni opis:
Na podlagi pravnomočne odločbe MOL, Oddelka za gospodarske dejavnosti in promet št. 7113-81/2014-51 z dne 22.12.2014, se pri nepremičninah, navedenih v predlogu in odločbi, vpiše zaznamba grajenega javnega dobra lokalnega pomena.
zveza - ID osnovnega položaja:
3581813

pravice / zaznambe pri izvedeni pravici / zaznambi:
Pri izvedeni pravici / zaznambi ni vpisana nobena pravica ali pravno dejstvo

ID pravice / zaznambe 19965266
čas začetka učinkovanja 10.03.2017 09:14:03
vrsta pravice / zaznambe 617 - zaznamba drugega pravnega dejstva
glavna nepremičnina: **katastrska občina** 1725 AJDOVŠČINA **parcela** 2075 (ID 4181856)
podatki o vsebini pravice / zaznambe
dodatni opis:
Na podlagi pravnomočne Ugotovitvene odločbe Občinske uprave Mestne občine Ljubljana, z dne 15.4.2016, se pri nepremičnini zaznamuje obstoj pravnega dejstva in sicer, da nepremičnina leži v zavarovanem območju Krajinski park Tivoli, Rožnik in Šišenski hrib, zavarovanem z Odlokom o krajinskem parku Tivoli, Rožnik in Šišenski hrib (Uradni list RS, št. 78/15).
zveza - ID osnovnega položaja:
3581813

pravice / zaznambe pri izvedeni pravici / zaznambi:
Pri izvedeni pravici / zaznambi ni vpisana nobena pravica ali pravno dejstvo

VRHOVNO SODIŠČE
REPUBLIKE SLOVENIJE

Informacijski sistem eZK

Redni izpis iz zemljiške knjige

čas izdelave izpisa: 4.7.2019 - 9:59:01

Nepremičnina

tip nepremičnine: 1 - zemljiška parcela
vir ID znaka: 1 - zemljiški kataster
ID znak: parcela 1725 2079

katastrska občina 1725 AJDOVŠČINA **parcela** 2079 (ID 5357563)

Plombe:

Z nepremičnino ni povezana nobena zemljiškoknjižna zadeva, o kateri še ni pravnomočno odločeno.

Osnovni pravni položaj nepremičnine:

ID osnovnega položaja: 8454242
vrsta osnovnega položaja: 101 - vknjižena lastninska pravica
delež: 1/1
imetnik:

1. matična številka: *podatek ni vpisan*
   firma / naziv: Mestna občina Ljubljana
   naslov: Mestni trg 1, 1000 Ljubljana - dostava
   začetek učinkovanja vpisa imetnika 10.12.2003 14:17:00

omejitve: **Opozorilo:** v primeru več omejitev z istim časom učinkovanja vpisa se vrstni red ugotovi na podlagi dodatnih opisov pri posamezni izvedeni pravici ali zaznambi.

ID omejitve	čas začetka učinkovanja	vrsta
11987490	01.01.1849 00:00:00	612 - zaznamba - urejanje prostora
11703367	03.02.2006 09:40:00	609 - zaznamba javnega dobra
18597438	10.03.2017 08:36:02	617 - zaznamba drugega pravnega dejstva

Podrobni podatki o izvedenih pravicah in zaznambah:

ID pravice / zaznambe 11987490
čas začetka učinkovanja 01.01.1849 00:00:00
vrsta pravice / zaznambe 612 - zaznamba - urejanje prostora
glavna nepremičnina: **katastrska občina** 1725 AJDOVŠČINA **parcela** 2079 (ID 5357563)
podatki o vsebini pravice / zaznambe
dodatni opis:
Vloženo 17. 8. 1984, dn. št. 8005/1984
Na podlagi odloka Ur.l. RS št. 21/84 z dne 29. 6. 1984 se zaznamuje, da je parcela naravna znamenitost.
vloženo 25. 2. 2008, dn. št. 4882/2008.
Na podlagi obvestila GURS se poočiti vpis.
Zaradi pripisa iz vl. št. 504 z DN št. 3301/2006 se prenese vpis.
zveza - ID osnovnega položaja:
8454242

pravice / zaznambe pri izvedeni pravici / zaznambi:
Pri izvedeni pravici / zaznambi ni vpisana nobena pravica ali pravno dejstvo

ID pravice / zaznambe 11703367
čas začetka učinkovanja 03.02.2006 09:40:00
vrsta pravice / zaznambe 609 - zaznamba javnega dobra
glavna nepremičnina: **katastrska občina** 1725 AJDOVŠČINA **parcela** 2079 (ID 5357563)
podatki o vsebini pravice / zaznambe
dodatni opis:
Na podlagi pravnomočne odločbe MOL oddelka za gospodarske javne službe in promet, št. 358-3/2005 z dne 13.1.2006se zaznamuje, da so nepremičnien grajeno javno dobro .
imetnik:
1. EMŠO: *podatek ni vpisan*
   osebno ime: Glej dodatni opis
   naslov:
   začetek učinkovanja vpisa imetnika 03.02.2006 09:40:00

zveza - ID osnovnega položaja:
8454242

pravice / zaznambe pri izvedeni pravici / zaznambi:
Pri izvedeni pravici / zaznambi ni vpisana nobena pravica ali pravno dejstvo

ID pravice / zaznambe 18597438
čas začetka učinkovanja 10.03.2017 08:36:02
vrsta pravice / zaznambe 617 - zaznamba drugega pravnega dejstva
glavna nepremičnina: **katastrska občina** 1725 AJDOVŠČINA **parcela** 2079 (ID 5357563)
podatki o vsebini pravice / zaznambe
dodatni opis:
Na podlagi pravnomočne Ugotovitvene odločbe Občinske uprave Mestne občine Ljubljana, z dne 15.4.2016, se pri nepremičnini zaznamuje obstoj pravnega dejstva in sicer, da nepremičnina leži v zavarovanem območju Krajinski park Tivoli, Rožnik in Šišenski hrib, zavarovanem z Odlokom o krajinskem parku Tivoli, Rožnik in Šišenski hrib (Uradni list RS, št. 78/15).
zveza - ID osnovnega položaja:
8454242

pravice / zaznambe pri izvedeni pravici / zaznambi:
Pri izvedeni pravici / zaznambi ni vpisana nobena pravica ali pravno dejstvo

VRHOVNO SODIŠČE
REPUBLIKE SLOVENIJE

Informacijski sistem eZK

Redni izpis iz zemljiške knjige

čas izdelave izpisa: 4.7.2019 - 9:59:19

Nepremičnina

tip nepremičnine: 1 - zemljiška parcela
vir ID znaka: 1 - zemljiški kataster
ID znak: parcela 1725 2080

katastrska občina 1725 AJDOVŠČINA **parcela** 2080 (ID 3677727)

Plombe:

Z nepremičnino ni povezana nobena zemljiškoknjižna zadeva, o kateri še ni pravnomočno odločeno.

Osnovni pravni položaj nepremičnine:

ID osnovnega položaja: 3581815
vrsta osnovnega položaja: 101 - vknjižena lastninska pravica
delež: 1/1
imetnik:

1. matična številka: *podatek ni vpisan*
   firma / naziv: Mestna občina Ljubljana
   naslov: Mestni trg 1, 1000 Ljubljana - dostava
   začetek učinkovanja vpisa imetnika 01.01.1849 00:00:00

omejitve: **Opozorilo:** v primeru več omejitev z istim časom učinkovanja vpisa se vrstni red ugotovi na podlagi dodatnih opisov pri posamezni izvedeni pravici ali zaznambi.

ID omejitve	čas začetka učinkovanja	vrsta
11987456	01.01.1849 00:00:00	612 - zaznamba - urejanje prostora
19941777	02.02.2015 13:14:24	609 - zaznamba javnega dobra
19965229	10.03.2017 08:33:03	617 - zaznamba drugega pravnega dejstva

Podrobni podatki o izvedenih pravicah in zaznambah:

ID pravice / zaznambe 11987456
čas začetka učinkovanja 01.01.1849 00:00:00
vrsta pravice / zaznambe 612 - zaznamba - urejanje prostora
glavna nepremičnina: **katastrska občina** 1725 AJDOVŠČINA **parcela** 2080 (ID 3677727)
podatki o vsebini pravice / zaznambe
dodatni opis:
Vloženo 17. 8. 1984, dn. št. 8005/1984
Na podlagi odloka Ur.l. RS št. 21/84 z dne 29. 6. 1984 se zaznamuje, da je parcela naravna znamenitost.
vloženo 25. 2. 2008, dn. št. 4882/2008.
Na podlagi obvestila GURS se poočiti vpis.
zveza - ID osnovnega položaja:
3581815

pravice / zaznambe pri izvedeni pravici / zaznambi:

Pri izvedeni pravici / zaznambi ni vpisana nobena pravica ali pravno dejstvo

ID pravice / zaznambe 19941777
čas začetka učinkovanja 02.02.2015 13:14:24
vrsta pravice / zaznambe 609 - zaznamba javnega dobra
glavna nepremičnina: **katastrska občina** 1725 AJDOVŠČINA **parcela** 2050 (ID 1494041)
podatki o vsebini pravice / zaznambe
organ, ki vodi postopek MOL, ODDELEK ZA GOSPODARSKE DEJAVNOSTI IN PROMET
opr. št. postopka 7113-81/2014-51
dodatni opis:
Na podlagi pravnomočne odločbe MOL, Oddelka za gospodarske dejavnosti in promet št. 7113-81/2014-51 z dne 22.12.2014, se pri nepremičninah, navedenih v predlogu in odločbi, vpiše zaznamba grajenega javnega dobra lokalnega pomena.
zveza - ID osnovnega položaja:
3581815

pravice / zaznambe pri izvedeni pravici / zaznambi:
Pri izvedeni pravici / zaznambi ni vpisana nobena pravica ali pravno dejstvo

ID pravice / zaznambe 19965229
čas začetka učinkovanja 10.03.2017 08:33:03
vrsta pravice / zaznambe 617 - zaznamba drugega pravnega dejstva
glavna nepremičnina: **katastrska občina** 1725 AJDOVŠČINA **parcela** 2080 (ID 3677727)
podatki o vsebini pravice / zaznambe
dodatni opis:
Na podlagi pravnomočne Ugotovitvene odločbe Občinske uprave Mestne občine Ljubljana, z dne 15.4.2016, se pri nepremičnini zaznamuje obstoj pravnega dejstva in sicer, da nepremičnina leži v zavarovanem območju Krajinski park Tivoli, Rožnik in Šišenski hrib, zavarovanem z Odlokom o krajinskem parku Tivoli, Rožnik in Šišenski hrib (Uradni list RS, št. 78/15).
zveza - ID osnovnega položaja:
3581815

pravice / zaznambe pri izvedeni pravici / zaznambi:
Pri izvedeni pravici / zaznambi ni vpisana nobena pravica ali pravno dejstvo

VRHOVNO SODIŠČE
REPUBLIKE SLOVENIJE

Informacijski sistem eZK

Redni izpis iz zemljiške knjige

čas izdelave izpisa: 4.7.2019 - 9:59:40

Nepremičnina

tip nepremičnine: 1 - zemljiška parcela
vir ID znaka: 1 - zemljiški kataster
ID znak: parcela 1725 2097

katastrska občina 1725 AJDOVŠČINA **parcela** 2097 (ID 486244)

Plombe:

Z nepremičnino ni povezana nobena zemljiškoknjižna zadeva, o kateri še ni pravnomočno odločeno.

Osnovni pravni položaj nepremičnine:

ID osnovnega položaja: 3581823
vrsta osnovnega položaja: 101 - vknjižena lastninska pravica
delež: 1/1
imetnik:

1. matična številka: *podatek ni vpisan*
   firma / naziv: Mestna občina Ljubljana
   naslov: Mestni trg 1, 1000 Ljubljana - dostava
   začetek učinkovanja vpisa imetnika 01.01.1849 00:00:00

omejitve: **Opozorilo:** v primeru več omejitev z istim časom učinkovanja vpisa se vrstni red ugotovi na podlagi dodatnih opisov pri posamezni izvedeni pravici ali zaznambi.

ID omejitve	čas začetka učinkovanja	vrsta
11987471	01.01.1849 00:00:00	611 - zaznamba prepovedi zaradi nedovoljene gradnje

Podrobni podatki o izvedenih pravicah in zaznambah:

ID pravice / zaznambe 11987471
čas začetka učinkovanja 01.01.1849 00:00:00
vrsta pravice / zaznambe 611 - zaznamba prepovedi zaradi nedovoljene gradnje
glavna nepremičnina: **katastrska občina** 1725 AJDOVŠČINA **parcela** 2097 (ID 486244)
podatki o vsebini pravice / zaznambe
dodatni opis:
Vloženo 7. 6. 1993, dn. št. 4799/1993
Na podlagi izvršljive odločbe Mestne uprave inšpekcijskih služb, Urbanistične inšpekcije, Ljubljana, z dne 7.6.1993 , štev. 356-2-0757/93-VM in na podlagi 76/c in č člena Zakona o urejanju naselij in drugih posegov v prostor, Ur.l. SRS štev. 18/84 - Ur.l. RS štev. 18/93 se pri parc. št. 220/6, 177/3, 177/2 in 220/5 in na njej stoječi zgradbi:
izkop za igrišče za odbojko dim 18 x 9 m ter izkop za drenažne cevi v dolžini 20 m, širini 0,60 m in globini 1,20 m
zaznamuje prepovedi:
-priključitve na komunalne objekte in naprave ter druga infrastrukturna omrežja,
-dodelitev hišne številke,
-prijava stalnega in začasnega bivališča,
-vpisi in spremembe v zemljiški knjigi, katastru in drugih geodetskih evidencah,

-njegova uporaba ali opravljanje gospodarkih, stanovanjsko najemnih ali drugih dejavnosti v njem,
-prometa z zemljiščem ali objektom ali delom objekta,
-sklenitev kreditnih, zavarovalnih, najemnih, zakupnih, delovršnih ali drugih pravnih poslov med živimi
-odmera davčnih in drugih dejatev
Vloženo 25. 2. 2008, dn. št. 4882/2008
Na podlagi obvestila GURS z dne 18. 2. 2008 se poočiti vpis.
zveza - ID osnovnega položaja:
3581823

pravice / zaznambe pri izvedeni pravici / zaznambi:
Pri izvedeni pravici / zaznambi ni vpisana nobena pravica ali pravno dejstvo

VRHOVNO SODIŠČE
REPUBLIKE SLOVENIJE

Informacijski sistem eZK

Redni izpis iz zemljiške knjige

čas izdelave izpisa: 4.7.2019 - 9:59:58

Nepremičnina

tip nepremičnine: 1 - zemljiška parcela
vir ID znaka: 1 - zemljiški kataster
ID znak: parcela 1725 2112

katastrska občina 1725 AJDOVŠČINA **parcela** 2112 (ID 2023519)

Plombe:

Z nepremičnino ni povezana nobena zemljiškoknjižna zadeva, o kateri še ni pravnomočno odločeno.

V korist vsakokratnega lastnika nepremičnine so vpisane te pravice oziroma pravna dejstva:

1. **vrsta pravice:** 404 - vknjižena stvarna služnost / nujna pot / nepravo stvarno breme
   na nepremičnini: **katastrska občina** 1725 AJDOVŠČINA **parcela** 2108/1 (ID 4879570)
   ID pravice 15494814

Osnovni pravni položaj nepremičnine:

ID osnovnega položaja: 3582188
vrsta osnovnega položaja: 101 - vknjižena lastninska pravica
delež: 1/1
imetnik:

1. matična številka: 5014891000
   firma / naziv: ŠPORTNO DRUŠTVO NARODNI DOM LJUBLJANA
   naslov: Bleiweisova cesta 025, 1000 Ljubljana
   začetek učinkovanja vpisa imetnika 08.03.2007 13:20:00

omejitve: **Opozorilo:** v primeru več omejitev z istim časom učinkovanja vpisa se vrstni red ugotovi na podlagi dodatnih opisov pri posamezni izvedeni pravici ali zaznambi.

ID omejitve	čas začetka učinkovanja	vrsta
12161563	27.01.2010 08:45:00	612 - zaznamba - urejanje prostora
18293842	20.09.2016 11:16:04	617 - zaznamba drugega pravnega dejstva

Podrobni podatki o izvedenih pravicah in zaznambah:

ID pravice / zaznambe 12161563
čas začetka učinkovanja 27.01.2010 08:45:00
vrsta pravice / zaznambe 612 - zaznamba - urejanje prostora
glavna nepremičnina: **katastrska občina** 1725 AJDOVŠČINA **parcela** 2112 (ID 2023519)
podatki o vsebini pravice / zaznambe
dodatni opis:
Na podlagi 13. člena zakona o varstvu kulturne dediščine (Ur.l. RS št. 16/08 in 123/08) in odloka o razglasitvi del arhitekta Jožeta Plečnika v Ljubljani za kulturne spomenike državnega pomena (Ur. l. RS št. 51/09),se zaznamuje, da ima nepremičnina status kulturnega spomenika državnega pomena.

zveza - ID osnovnega položaja:
3582188

pravice / zaznambe pri izvedeni pravici / zaznambi:
Pri izvedeni pravici / zaznambi ni vpisana nobena pravica ali pravno dejstvo

ID pravice / zaznambe 18293842
čas začetka učinkovanja 20.09.2016 11:16:04
vrsta pravice / zaznambe 617 - zaznamba drugega pravnega dejstva
glavna nepremičnina: **katastrska občina** 1723 VIČ **parcela** 61/3 (ID 2900643)
podatki o vsebini pravice / zaznambe
dodatni opis:
Na podlagi pravnomočno Ugotovitvenih odločb Občinske uprave Mestne občine Ljubljana, z dne 15.04.2016, se pri nepremičninah zaznamuje obstoj pravnega dejstva in sicer, da nepremičnine ležijo v zavarovanem območju Krajinski park Tivoli, Rožnik in Šišenski hrib, zavarovanem z Odlokom o krajinskem parku Tivoli, Rožnik in Šišenski hrib (Uradni list RS, št. 78/15).
zveza - ID osnovnega položaja:
3582188

pravice / zaznambe pri izvedeni pravici / zaznambi:
Pri izvedeni pravici / zaznambi ni vpisana nobena pravica ali pravno dejstvo

VRHOVNO SODIŠČE
REPUBLIKE SLOVENIJE

Informacijski sistem eZK

Redni izpis iz zemljiške knjige

čas izdelave izpisa: 4.7.2019 - 10:00:20

Nepremičnina

tip nepremičnine: 1 - zemljiška parcela
vir ID znaka: 1 - zemljiški kataster
ID znak: parcela 1725 2119

katastrska občina 1725 AJDOVŠČINA **parcela** 2119 (ID 823373)

Plombe:

Z nepremičnino ni povezana nobena zemljiškoknjižna zadeva, o kateri še ni pravnomočno odločeno.

Osnovni pravni položaj nepremičnine:

ID osnovnega položaja: 8454247
vrsta osnovnega položaja: 101 - vknjižena lastninska pravica
delež: 1/1
imetnik:

1. matična številka: *podatek ni vpisan*
   firma / naziv: Mestna občina Ljubljana
   naslov: Mestni trg 1, 1000 Ljubljana - dostava
   začetek učinkovanja vpisa imetnika 10.12.2003 14:17:00

omejitve: **Opozorilo:** v primeru več omejitev z istim časom učinkovanja vpisa se vrstni red ugotovi na podlagi dodatnih opisov pri posamezni izvedeni pravici ali zaznambi.

ID omejitve	čas začetka učinkovanja	vrsta
11703327	03.02.2006 09:40:00	609 - zaznamba javnega dobra
13812837	02.11.2009 13:39:00	415 - vknjižena neprava stvarna služnost
12245665	25.01.2010 08:11:00	612 - zaznamba - urejanje prostora
18582688	09.03.2017 13:21:18	617 - zaznamba drugega pravnega dejstva

Podrobni podatki o izvedenih pravicah in zaznambah:

ID pravice / zaznambe 11703327
čas začetka učinkovanja 03.02.2006 09:40:00
vrsta pravice / zaznambe 609 - zaznamba javnega dobra
glavna nepremičnina: **katastrska občina** 1725 AJDOVŠČINA **parcela** 2119 (ID 823373)
podatki o vsebini pravice / zaznambe
dodatni opis:
Na podlagi pravnomočne odločbe MOL oddelka za gospodarske javne službe in promet, št. 358-3/2005 z dne 13.1.2006se zaznamuje, da so nepremičnien grajeno javno dobro .
imetnik:

1. EMŠO: *podatek ni vpisan*
   osebno ime: Glej dodatni opis
   naslov:
   začetek učinkovanja vpisa imetnika 03.02.2006 09:40:00

zveza - ID osnovnega položaja:
8454247

pravice / zaznambe pri izvedeni pravici / zaznambi:
Pri izvedeni pravici / zaznambi ni vpisana nobena pravica ali pravno dejstvo

ID pravice / zaznambe 13812837
čas začetka učinkovanja 02.11.2009 13:39:00
vrsta pravice / zaznambe 415 - vknjižena neprava stvarna služnost
glavna nepremičnina: **katastrska občina** 1725 AJDOVŠČINA **parcela** 2118 (ID 4183383)
podatki o vsebini pravice / zaznambe
dodatni opis:
Na podlagi dogovora o ureditvi stvarne služnosti na nepremičninah Mestne občine Ljubljana za že zgrajeno javno komunikacijsko omrežje in pripadajočo infrastrukturo Telekoma Slovenije d.d. z dne 29. 10. 2009, se vknjiži stvarne služnosti, ki obsega:
- graditev, postavitev in obratovanje komunikacijskega omrežja in pripadajoče infrastrukture;
- dostop do komunikacijskega omrežja in pripadajoče infrastrukture za potrebe njihovega obratovanja in vzdrževanja;
- odstranjevanje naravnih ovir pri graditvi, postavitvi, obratovanju in vzdrževanju komunikacijskega omrežja;

za dobo 30 let, šteto od dneva sklenitve dogovora oz. za čas trajanja javnega komunikacijskega omrežja.
imetnik:
1. matična številka: 5014018000
   firma / naziv: TELEKOM SLOVENIJE, d.d.
   naslov: Cigaletova ulica 015, 1000 Ljubljana
   začetek učinkovanja vpisa imetnika 02.11.2009 13:39:00

zveza - ID osnovnega položaja:
8454247

pravice / zaznambe pri izvedeni pravici / zaznambi:
Pri izvedeni pravici / zaznambi ni vpisana nobena pravica ali pravno dejstvo

ID pravice / zaznambe 12245665
čas začetka učinkovanja 25.01.2010 08:11:00
vrsta pravice / zaznambe 612 - zaznamba - urejanje prostora
glavna nepremičnina: **katastrska občina** 1725 AJDOVŠČINA **parcela** 2119 (ID 823373)
podatki o vsebini pravice / zaznambe
dodatni opis:
Na podlagi 13. člena zakona o varstvu kulturne dediščine (Ur.l. RS št. 16/08 in 123/08) in odloka o razglasitvi del arhitekta Jožeta Plečnika v Ljubljani za kulturne spomenike državnega pomena (Ur. l. RS št. 51/09), se zaznamuje da imajo nepremičnine status kulturnega spomenika državnega pomena.
zveza - ID osnovnega položaja:
8454247

pravice / zaznambe pri izvedeni pravici / zaznambi:
Pri izvedeni pravici / zaznambi ni vpisana nobena pravica ali pravno dejstvo

ID pravice / zaznambe 18582688
čas začetka učinkovanja 09.03.2017 13:21:18
vrsta pravice / zaznambe 617 - zaznamba drugega pravnega dejstva
glavna nepremičnina: **katastrska občina** 1725 AJDOVŠČINA **parcela** 2119 (ID 823373)
podatki o vsebini pravice / zaznambe
dodatni opis:
Na podlagi pravnomočne Ugotovitvene odločbe Občinske uprave Mestne občine Ljubljana, z dne 15.4.2016, se pri nepremičnini zaznamuje obstoj pravnega dejstva in sicer, da nepremičnina leži v zavarovanem območju Krajinski

park Tivoli, Rožnik in Šišenski hrib, zavarovanem z Odlokom o krajinskem parku Tivoli, Rožnik in Šišenski hrib (Uradni list RS, št. 78/15).

zveza - ID osnovnega položaja:

8454247

pravice / zaznambe pri izvedeni pravici / zaznambi:

Pri izvedeni pravici / zaznambi ni vpisana nobena pravica ali pravno dejstvo

VRHOVNO SODIŠČE
REPUBLIKE SLOVENIJE

Informacijski sistem eZK

Redni izpis iz zemljiške knjige

čas izdelave izpisa: 4.7.2019 - 10:01:40

Nepremičnina

tip nepremičnine: 1 - zemljiška parcela
vir ID znaka: 1 - zemljiški kataster
ID znak: parcela 1725 2122

katastrska občina 1725 AJDOVŠČINA **parcela** 2122 (ID 3173764)

Plombe:

Z nepremičnino ni povezana nobena zemljiškoknjižna zadeva, o kateri še ni pravnomočno odločeno.

Osnovni pravni položaj nepremičnine:

ID osnovnega položaja: 3581828
vrsta osnovnega položaja: 101 - vknjižena lastninska pravica
delež: 1/1
imetnik:

1. matična številka: *podatek ni vpisan*
   firma / naziv: Mestna občina Ljubljana
   naslov: Mestni trg 1, 1000 Ljubljana - dostava
   začetek učinkovanja vpisa imetnika 01.01.1849 00:00:00

omejitve: **Opozorilo:** v primeru več omejitev z istim časom učinkovanja vpisa se vrstni red ugotovi na podlagi dodatnih opisov pri posamezni izvedeni pravici ali zaznambi.

ID omejitve	čas začetka učinkovanja	vrsta
12158172	25.01.2010 08:42:00	612 - zaznamba - urejanje prostora
11277604	20.05.2010 11:30:00	415 - vknjižena neprava stvarna služnost
19941777	02.02.2015 13:14:24	609 - zaznamba javnega dobra
19983631	09.03.2017 13:07:22	617 - zaznamba drugega pravnega dejstva

Podrobni podatki o izvedenih pravicah in zaznambah:

ID pravice / zaznambe 12158172
čas začetka učinkovanja 25.01.2010 08:42:00
vrsta pravice / zaznambe 612 - zaznamba - urejanje prostora
glavna nepremičnina: **katastrska občina** 1725 AJDOVŠČINA **parcela** 2122 (ID 3173764)
podatki o vsebini pravice / zaznambe
dodatni opis:
Na podlagi 13. člena zakona o varstvu kulturne dediščine (Ur.l. RS št. 16/08 in 123/08) in odloka o razglasitvi del arhitekta Jožeta Plečnika v Ljubljani za kulturne spomenike državnega pomena (Ur. l. RS št. 51/09),se zaznamuje, da ima nepremičnina status kulturnega spomenika državnega pomena.
zveza - ID osnovnega položaja:
3581828

pravice / zaznambe pri izvedeni pravici / zaznambi:

Pri izvedeni pravici / zaznambi ni vpisana nobena pravica ali pravno dejstvo

ID pravice / zaznambe 11277604
čas začetka učinkovanja 20.05.2010 11:30:00
vrsta pravice / zaznambe 415 - vknjižena neprava stvarna služnost
glavna nepremičnina: **katastrska občina** 1725 AJDOVŠČINA **parcela** 2120 (ID 1829279)
podatki o vsebini pravice / zaznambe
dodatni opis:
Na podlagi dogovora o ureditvi stvarne služnosti na nepremičninah Mestne občine Ljubljana za že zgrajeno javno komunikacijsko omrežje in pripadajočo infrastrukturo Telekoma Slovenije d.d. z dne 29. 10. 2009se vknjiži stvarna služnost, ki obsega:
- graditev, postavitev in obratovanje komunikacijskega omrežja in pripadajoče infrastrukture;
- dostop do komunikacijskega omrežja in pripadajoče infrastrukture za potrebe njihovega obratovanja in vzdrževanja;
- odstranjevanje naravnih ovir pri graditvi, postavitvi, obratovanju in vzdrževanju komunikacijskega omrežja;

za dobro 30 let, šteto od dneva sklenitve dogovora oz. za čas trajanja javnega komunikacijskega omrežja.
imetnik:
1. matična številka: 5014018000
   firma / naziv: TELEKOM SLOVENIJE, d.d.
   naslov: Cigaletova ulica 015, 1000 Ljubljana
   začetek učinkovanja vpisa imetnika 20.05.2010 11:30:00

zveza - ID osnovnega položaja:
3581828

pravice / zaznambe pri izvedeni pravici / zaznambi:
Pri izvedeni pravici / zaznambi ni vpisana nobena pravica ali pravno dejstvo

ID pravice / zaznambe 19941777
čas začetka učinkovanja 02.02.2015 13:14:24
vrsta pravice / zaznambe 609 - zaznamba javnega dobra
glavna nepremičnina: **katastrska občina** 1725 AJDOVŠČINA **parcela** 2050 (ID 1494041)
podatki o vsebini pravice / zaznambe
organ, ki vodi postopek MOL, ODDELEK ZA GOSPODARSKE DEJAVNOSTI IN PROMET
opr. št. postopka 7113-81/2014-51
dodatni opis:
Na podlagi pravnomočne odločbe MOL, Oddelka za gospodarske dejavnosti in promet št. 7113-81/2014-51 z dne 22.12.2014, se pri nepremičninah, navedenih v predlogu in odločbi, vpiše zaznamba grajenega javnega dobra lokalnega pomena.
zveza - ID osnovnega položaja:
3581828

pravice / zaznambe pri izvedeni pravici / zaznambi:
Pri izvedeni pravici / zaznambi ni vpisana nobena pravica ali pravno dejstvo

ID pravice / zaznambe 19983631
čas začetka učinkovanja 09.03.2017 13:07:22
vrsta pravice / zaznambe 617 - zaznamba drugega pravnega dejstva
glavna nepremičnina: **katastrska občina** 1725 AJDOVŠČINA **parcela** 2122 (ID 3173764)
podatki o vsebini pravice / zaznambe
dodatni opis:
Na podlagi pravnomočne Ugotovitvene odločbe Občinske uprave Mestne občine Ljubljana, z dne 15.4.2016, se pri nepremičnini zaznamuje obstoj pravnega dejstva in sicer, da nepremičnina leži v zavarovanem območju Krajinski park Tivoli, Rožnik in Šišenski hrib, zavarovanem z Odlokom o krajinskem parku Tivoli, Rožnik in Šišenski hrib (Uradni list RS, št. 78/15).

zveza - ID osnovnega položaja:

3581828

pravice / zaznambe pri izvedeni pravici / zaznambi:

Pri izvedeni pravici / zaznambi ni vpisana nobena pravica ali pravno dejstvo

VRHOVNO SODIŠČE
REPUBLIKE SLOVENIJE

Informacijski sistem eZK

Redni izpis iz zemljiške knjige

čas izdelave izpisa: 4.7.2019 - 10:02:01

Nepremičnina

tip nepremičnine: 1 - zemljiška parcela
vir ID znaka: 1 - zemljiški kataster
ID znak: parcela 1725 2123

katastrska občina 1725 AJDOVŠČINA **parcela** 2123 (ID 1997025)

Plombe:

Z nepremičnino ni povezana nobena zemljiškoknjižna zadeva, o kateri še ni pravnomočno odločeno.

Osnovni pravni položaj nepremičnine:

ID osnovnega položaja: 3581829
vrsta osnovnega položaja: 101 - vknjižena lastninska pravica
delež: 1/1
imetnik:

1. matična številka: *podatek ni vpisan*
   firma / naziv: Mestna občina Ljubljana
   naslov: Mestni trg 1, 1000 Ljubljana - dostava
   začetek učinkovanja vpisa imetnika 01.01.1849 00:00:00

omejitve: **Opozorilo:** v primeru več omejitev z istim časom učinkovanja vpisa se vrstni red ugotovi na podlagi dodatnih opisov pri posamezni izvedeni pravici ali zaznambi.

ID omejitve	čas začetka učinkovanja	vrsta
11987464	01.01.1849 00:00:00	612 - zaznamba - urejanje prostora
12158171	25.01.2010 08:42:00	612 - zaznamba - urejanje prostora
11277604	20.05.2010 11:30:00	415 - vknjižena neprava stvarna služnost
19941777	02.02.2015 13:14:24	609 - zaznamba javnega dobra
19962544	09.03.2017 12:21:47	617 - zaznamba drugega pravnega dejstva

Podrobni podatki o izvedenih pravicah in zaznambah:

ID pravice / zaznambe 11987464
čas začetka učinkovanja 01.01.1849 00:00:00
vrsta pravice / zaznambe 612 - zaznamba - urejanje prostora
glavna nepremičnina: **katastrska občina** 1725 AJDOVŠČINA **parcela** 2123 (ID 1997025)
podatki o vsebini pravice / zaznambe
dodatni opis:
Vloženo 17. 8. 1984, dn. št. 8005/1984
Na podlagi odloka Ur.l. RS št. 21/84 z dne 29. 6. 1984 se zaznamuje, da je parcela naravna znamenitost.
vloženo 25. 2. 2008, dn. št. 4882/2008.
Na podlagi obvestila GURS se poočiti vpis.
zveza - ID osnovnega položaja:
3581829

pravice / zaznambe pri izvedeni pravici / zaznambi:
Pri izvedeni pravici / zaznambi ni vpisana nobena pravica ali pravno dejstvo

ID pravice / zaznambe 12158171
čas začetka učinkovanja 25.01.2010 08:42:00
vrsta pravice / zaznambe 612 - zaznamba - urejanje prostora
glavna nepremičnina: **katastrska občina** 1725 AJDOVŠČINA **parcela** 2123 (ID 1997025)
podatki o vsebini pravice / zaznambe
dodatni opis:
Na podlagi 13. člena zakona o varstvu kulturne dediščine (Ur.l. RS št. 16/08 in 123/08) in odloka o razglasitvi del arhitekta Jožeta Plečnika v Ljubljani za kulturne spomenike državnega pomena (Ur. l. RS št. 51/09),se zaznamuje, da ima nepremičnina status kulturnega spomenika državnega pomena.
zveza - ID osnovnega položaja:
3581829

pravice / zaznambe pri izvedeni pravici / zaznambi:
Pri izvedeni pravici / zaznambi ni vpisana nobena pravica ali pravno dejstvo

ID pravice / zaznambe 11277604
čas začetka učinkovanja 20.05.2010 11:30:00
vrsta pravice / zaznambe 415 - vknjižena neprava stvarna služnost
glavna nepremičnina: **katastrska občina** 1725 AJDOVŠČINA **parcela** 2120 (ID 1829279)
podatki o vsebini pravice / zaznambe
dodatni opis:
Na podlagi dogovora o ureditvi stvarne služnosti na nepremičninah Mestne občine Ljubljana za že zgrajeno javno komunikacijsko omrežje in pripadajočo infrastrukturo Telekoma Slovenije d.d. z dne 29. 10. 2009se vknjiži stvarna služnost, ki obsega:
- graditev, postavitev in obratovanje komunikacijskega omrežja in pripadajoče infrastrukture;
- dostop do komunikacijskega omrežja in pripadajoče infrastrukture za potrebe njihovega obratovanja in vzdrževanja;
- odstranjevanje naravnih ovir pri graditvi, postavitvi, obratovanju in vzdrževanju komunikacijskega omrežja;

za dobro 30 let, šteto od dneva sklenitve dogovora oz. za čas trajanja javnega komunikacijskega omrežja.
imetnik:
1. matična številka: 5014018000
   firma / naziv: TELEKOM SLOVENIJE, d.d.
   naslov: Cigaletova ulica 015, 1000 Ljubljana
   začetek učinkovanja vpisa imetnika 20.05.2010 11:30:00

zveza - ID osnovnega položaja:
3581829

pravice / zaznambe pri izvedeni pravici / zaznambi:
Pri izvedeni pravici / zaznambi ni vpisana nobena pravica ali pravno dejstvo

ID pravice / zaznambe 19941777
čas začetka učinkovanja 02.02.2015 13:14:24
vrsta pravice / zaznambe 609 - zaznamba javnega dobra
glavna nepremičnina: **katastrska občina** 1725 AJDOVŠČINA **parcela** 2050 (ID 1494041)
podatki o vsebini pravice / zaznambe
organ, ki vodi postopek MOL, ODDELEK ZA GOSPODARSKE DEJAVNOSTI IN PROMET
opr. št. postopka 7113-81/2014-51
dodatni opis:
Na podlagi pravnomočne odločbe MOL, Oddelka za gospodarske dejavnosti in promet št. 7113-81/2014-51 z dne 22.12.2014, se pri nepremičninah, navedenih v predlogu in odločbi, vpiše zaznamba grajenega javnega dobra

lokalnega pomena.
zveza - ID osnovnega položaja:
3581829

pravice / zaznambe pri izvedeni pravici / zaznambi:
Pri izvedeni pravici / zaznambi ni vpisana nobena pravica ali pravno dejstvo

ID pravice / zaznambe	19962544
čas začetka učinkovanja	09.03.2017 12:21:47
vrsta pravice / zaznambe	617 - zaznamba drugega pravnega dejstva
glavna nepremičnina:	**katastrska občina** 1725 AJDOVŠČINA **parcela** 2123 (ID 1997025)

podatki o vsebini pravice / zaznambe
dodatni opis:
Na podlagi pravnomočne Ugotovitvene odločbe Občinske uprave Mestne občine Ljubljana, z dne 15.4.2016, se pri nepremičnini zaznamuje obstoj pravnega dejstva in sicer, da nepremičnina leži v zavarovanem območju Krajinski park Tivoli, Rožnik in Šišenski hrib, zavarovanem z Odlokom o krajinskem parku Tivoli, Rožnik in Šišenski hrib (Uradni list RS, št. 78/15).
zveza - ID osnovnega položaja:
3581829

pravice / zaznambe pri izvedeni pravici / zaznambi:
Pri izvedeni pravici / zaznambi ni vpisana nobena pravica ali pravno dejstvo

VRHOVNO SODIŠČE
REPUBLIKE SLOVENIJE

Informacijski sistem eZK

Redni izpis iz zemljiške knjige

čas izdelave izpisa: 4.7.2019 - 10:02:20

Nepremičnina

tip nepremičnine: 1 - zemljiška parcela
vir ID znaka: 1 - zemljiški kataster
ID znak: parcela 1725 2125/1

katastrska občina 1725 AJDOVŠČINA **parcela** 2125/1 (ID 6668678)

Plombe:

Z nepremičnino ni povezana nobena zemljiškoknjižna zadeva, o kateri še ni pravnomočno odločeno.

Osnovni pravni položaj nepremičnine:

ID osnovnega položaja: 18364856
vrsta osnovnega položaja: 101 - vknjižena lastninska pravica
delež: 1/1
imetnik:

1. matična številka: *podatek ni vpisan*
   firma / naziv: Mestna občina Ljubljana
   naslov: Mestni trg 1, 1000 Ljubljana - dostava
   začetek učinkovanja vpisa imetnika 09.12.2016 11:19:56

omejitve: **Opozorilo:** v primeru več omejitev z istim časom učinkovanja vpisa se vrstni red ugotovi na podlagi dodatnih opisov pri posamezni izvedeni pravici ali zaznambi.

ID omejitve	čas začetka učinkovanja	vrsta
12158177	25.01.2010 08:42:00	612 - zaznamba - urejanje prostora
11269143	19.05.2010 14:36:00	415 - vknjižena neprava stvarna služnost
18590586	17.03.2017 12:19:27	617 - zaznamba drugega pravnega dejstva

Podrobni podatki o izvedenih pravicah in zaznambah:

ID pravice / zaznambe 12158177
čas začetka učinkovanja 25.01.2010 08:42:00
vrsta pravice / zaznambe 612 - zaznamba - urejanje prostora
glavna nepremičnina: **katastrska občina** 1725 AJDOVŠČINA **parcela** 2125/3 (ID 6668676)
podatki o vsebini pravice / zaznambe
dodatni opis:
Na podlagi 13. člena zakona o varstvu kulturne dediščine (Ur.l. RS št. 16/08 in 123/08) in odloka o razglasitvi del arhitekta Jožeta Plečnika v Ljubljani za kulturne spomenike državnega pomena (Ur. l. RS št. 51/09),se zaznamuje, da ima nepremičnina status kulturnega spomenika državnega pomena.
zveza - ID osnovnega položaja:
18364856

pravice / zaznambe pri izvedeni pravici / zaznambi:
Pri izvedeni pravici / zaznambi ni vpisana nobena pravica ali pravno dejstvo

ID pravice / zaznambe 11269143
čas začetka učinkovanja 19.05.2010 14:36:00
vrsta pravice / zaznambe 415 - vknjižena neprava stvarna služnost
glavna nepremičnina: **katastrska občina** 1725 AJDOVŠČINA **parcela** 2038 (ID 1955094)
podatki o vsebini pravice / zaznambe
dodatni opis:
Na podlagi dogovora o ureditvi stvarne služnosti na nepremičninah Mestne občine Ljubljana za že zgrajeno javno komunikacijsko omrežje in pripadajočo infrastrukturo Telekoma Slovenije d.d. z dne 29. 10. 2009se vknjiži stvarna služnost, ki obsega:
- graditev, postavitev in obratovanje komunikacijskega omrežja in pripadajoče infrastrukture;
- dostop do komunikacijskega omrežja in pripadajoče infrastrukture za potrebe njihovega obratovanja in vzdrževanja;
- odstranjevanje naravnih ovir pri graditvi, postavitvi, obratovanju in vzdrževanju komunikacijskega omrežja;

za dobro 30 let, šteto od dneva sklenitve dogovora oz. za čas trajanja javnega komunikacijskega omrežja.
imetnik:
1. matična številka: 5014018000
   firma / naziv: TELEKOM SLOVENIJE, d.d.
   naslov: Cigaletova ulica 015, 1000 Ljubljana
   začetek učinkovanja vpisa imetnika 19.05.2010 14:36:00

zveza - ID osnovnega položaja:
18364856

pravice / zaznambe pri izvedeni pravici / zaznambi:
Pri izvedeni pravici / zaznambi ni vpisana nobena pravica ali pravno dejstvo

ID pravice / zaznambe 18590586
čas začetka učinkovanja 17.03.2017 12:19:27
vrsta pravice / zaznambe 617 - zaznamba drugega pravnega dejstva
glavna nepremičnina: **katastrska občina** 1725 AJDOVŠČINA **parcela** 2125/1 (ID 6668678)
podatki o vsebini pravice / zaznambe
dodatni opis:
Na podlagi pravnomočne Ugotovitvene odločbe Občinske uprave Mestne občine Ljubljana, z dne 15.4.2016, se pri nepremičnini zaznamuje obstoj pravnega dejstva in sicer, da nepremičnina leži v zavarovanem območju Krajinski park Tivoli, Rožnik in Šišenski hrib, zavarovanem z Odlokom o krajinskem parku Tivoli, Rožnik in Šišenski hrib (Uradni list RS, št. 78/15).
zveza - ID osnovnega položaja:
18364856

pravice / zaznambe pri izvedeni pravici / zaznambi:
Pri izvedeni pravici / zaznambi ni vpisana nobena pravica ali pravno dejstvo

VRHOVNO SODIŠČE
REPUBLIKE SLOVENIJE

Informacijski sistem eZK

Redni izpis iz zemljiške knjige

čas izdelave izpisa: 4.7.2019 - 10:02:36

Nepremičnina

tip nepremičnine: 1 - zemljiška parcela
vir ID znaka: 1 - zemljiški kataster
ID znak: parcela 1725 2125/3

katastrska občina 1725 AJDOVŠČINA **parcela** 2125/3 (ID 6668676)

Plombe:

Z nepremičnino ni povezana nobena zemljiškoknjižna zadeva, o kateri še ni pravnomočno odločeno.

Osnovni pravni položaj nepremičnine:

ID osnovnega položaja: 18364854
vrsta osnovnega položaja: 101 - vknjižena lastninska pravica
delež: 1/1
imetnik:

1. matična številka: *podatek ni vpisan*
   firma / naziv: Mestna občina Ljubljana
   naslov: Mestni trg 1, 1000 Ljubljana - dostava
   začetek učinkovanja vpisa imetnika 09.12.2016 11:19:56

omejitve: **Opozorilo:** v primeru več omejitev z istim časom učinkovanja vpisa se vrstni red ugotovi na podlagi dodatnih opisov pri posamezni izvedeni pravici ali zaznambi.

ID omejitve	čas začetka učinkovanja	vrsta
12158177	25.01.2010 08:42:00	612 - zaznamba - urejanje prostora
11269143	19.05.2010 14:36:00	415 - vknjižena neprava stvarna služnost
18590586	17.03.2017 12:19:27	617 - zaznamba drugega pravnega dejstva

Podrobni podatki o izvedenih pravicah in zaznambah:

ID pravice / zaznambe 12158177
čas začetka učinkovanja 25.01.2010 08:42:00
vrsta pravice / zaznambe 612 - zaznamba - urejanje prostora
glavna nepremičnina: **katastrska občina** 1725 AJDOVŠČINA **parcela** 2125/3 (ID 6668676)
podatki o vsebini pravice / zaznambe
dodatni opis:
Na podlagi 13. člena zakona o varstvu kulturne dediščine (Ur.l. RS št. 16/08 in 123/08) in odloka o razglasitvi del arhitekta Jožeta Plečnika v Ljubljani za kulturne spomenike državnega pomena (Ur. l. RS št. 51/09),se zaznamuje, da ima nepremičnina status kulturnega spomenika državnega pomena.
zveza - ID osnovnega položaja:
18364854

pravice / zaznambe pri izvedeni pravici / zaznambi:
Pri izvedeni pravici / zaznambi ni vpisana nobena pravica ali pravno dejstvo

ID pravice / zaznambe 11269143
čas začetka učinkovanja 19.05.2010 14:36:00
vrsta pravice / zaznambe 415 - vknjižena neprava stvarna služnost
glavna nepremičnina: **katastrska občina** 1725 AJDOVŠČINA **parcela** 2038 (ID 1955094)
podatki o vsebini pravice / zaznambe
dodatni opis:
Na podlagi dogovora o ureditvi stvarne služnosti na nepremičninah Mestne občine Ljubljana za že zgrajeno javno komunikacijsko omrežje in pripadajočo infrastrukturo Telekoma Slovenije d.d. z dne 29. 10. 2009se vknjiži stvarna služnost, ki obsega:
- graditev, postavitev in obratovanje komunikacijskega omrežja in pripadajoče infrastrukture;
- dostop do komunikacijskega omrežja in pripadajoče infrastrukture za potrebe njihovega obratovanja in vzdrževanja;
- odstranjevanje naravnih ovir pri graditvi, postavitvi, obratovanju in vzdrževanju komunikacijskega omrežja;

za dobro 30 let, šteto od dneva sklenitve dogovora oz. za čas trajanja javnega komunikacijskega omrežja.
imetnik:
1. matična številka: 5014018000
   firma / naziv: TELEKOM SLOVENIJE, d.d.
   naslov: Cigaletova ulica 015, 1000 Ljubljana
   začetek učinkovanja vpisa imetnika 19.05.2010 14:36:00

zveza - ID osnovnega položaja:
18364854

pravice / zaznambe pri izvedeni pravici / zaznambi:
Pri izvedeni pravici / zaznambi ni vpisana nobena pravica ali pravno dejstvo

ID pravice / zaznambe 18590586
čas začetka učinkovanja 17.03.2017 12:19:27
vrsta pravice / zaznambe 617 - zaznamba drugega pravnega dejstva
glavna nepremičnina: **katastrska občina** 1725 AJDOVŠČINA **parcela** 2125/1 (ID 6668678)
podatki o vsebini pravice / zaznambe
dodatni opis:
Na podlagi pravnomočne Ugotovitvene odločbe Občinske uprave Mestne občine Ljubljana, z dne 15.4.2016, se pri nepremičnini zaznamuje obstoj pravnega dejstva in sicer, da nepremičnina leži v zavarovanem območju Krajinski park Tivoli, Rožnik in Šišenski hrib, zavarovanem z Odlokom o krajinskem parku Tivoli, Rožnik in Šišenski hrib (Uradni list RS, št. 78/15).
zveza - ID osnovnega položaja:
18364854

pravice / zaznambe pri izvedeni pravici / zaznambi:
Pri izvedeni pravici / zaznambi ni vpisana nobena pravica ali pravno dejstvo

VRHOVNO SODIŠČE
REPUBLIKE SLOVENIJE

Informacijski sistem eZK

Redni izpis iz zemljiške knjige

čas izdelave izpisa: 4.7.2019 - 10:02:54

Nepremičnina

tip nepremičnine: 1 - zemljiška parcela
vir ID znaka: 1 - zemljiški kataster
ID znak: parcela 1725 2125/5

katastrska občina 1725 AJDOVŠČINA **parcela** 2125/5 (ID 6668680)

Plombe:

Z nepremičnino ni povezana nobena zemljiškoknjižna zadeva, o kateri še ni pravnomočno odločeno.

Osnovni pravni položaj nepremičnine:

ID osnovnega položaja: 18364858
vrsta osnovnega položaja: 101 - vknjižena lastninska pravica
delež: 1/1
imetnik:

1. matična številka: *podatek ni vpisan*
   firma / naziv: Mestna občina Ljubljana
   naslov: Mestni trg 1, 1000 Ljubljana - dostava
   začetek učinkovanja vpisa imetnika 09.12.2016 11:19:56

omejitve: **Opozorilo:** v primeru več omejitev z istim časom učinkovanja vpisa se vrstni red ugotovi na podlagi dodatnih opisov pri posamezni izvedeni pravici ali zaznambi.

ID omejitve	čas začetka učinkovanja	vrsta
12158177	25.01.2010 08:42:00	612 - zaznamba - urejanje prostora
11269143	19.05.2010 14:36:00	415 - vknjižena neprava stvarna služnost
18590586	17.03.2017 12:19:27	617 - zaznamba drugega pravnega dejstva

Podrobni podatki o izvedenih pravicah in zaznambah:

ID pravice / zaznambe 12158177
čas začetka učinkovanja 25.01.2010 08:42:00
vrsta pravice / zaznambe 612 - zaznamba - urejanje prostora
glavna nepremičnina: **katastrska občina** 1725 AJDOVŠČINA **parcela** 2125/3 (ID 6668676)
podatki o vsebini pravice / zaznambe
dodatni opis:
Na podlagi 13. člena zakona o varstvu kulturne dediščine (Ur.l. RS št. 16/08 in 123/08) in odloka o razglasitvi del arhitekta Jožeta Plečnika v Ljubljani za kulturne spomenike državnega pomena (Ur. l. RS št. 51/09),se zaznamuje, da ima nepremičnina status kulturnega spomenika državnega pomena.
zveza - ID osnovnega položaja:
18364858

pravice / zaznambe pri izvedeni pravici / zaznambi:
Pri izvedeni pravici / zaznambi ni vpisana nobena pravica ali pravno dejstvo

ID pravice / zaznambe 11269143
čas začetka učinkovanja 19.05.2010 14:36:00
vrsta pravice / zaznambe 415 - vknjižena neprava stvarna služnost
glavna nepremičnina: **katastrska občina** 1725 AJDOVŠČINA **parcela** 2038 (ID 1955094)
podatki o vsebini pravice / zaznambe
dodatni opis:
Na podlagi dogovora o ureditvi stvarne služnosti na nepremičninah Mestne občine Ljubljana za že zgrajeno javno komunikacijsko omrežje in pripadajočo infrastrukturo Telekoma Slovenije d.d. z dne 29. 10. 2009se vknjiži stvarna služnost, ki obsega:
- graditev, postavitev in obratovanje komunikacijskega omrežja in pripadajoče infrastrukture;
- dostop do komunikacijskega omrežja in pripadajoče infrastrukture za potrebe njihovega obratovanja in vzdrževanja;
- odstranjevanje naravnih ovir pri graditvi, postavitvi, obratovanju in vzdrževanju komunikacijskega omrežja;

za dobro 30 let, šteto od dneva sklenitve dogovora oz. za čas trajanja javnega komunikacijskega omrežja.
imetnik:
1. matična številka: 5014018000
   firma / naziv: TELEKOM SLOVENIJE, d.d.
   naslov: Cigaletova ulica 015, 1000 Ljubljana
   začetek učinkovanja vpisa imetnika 19.05.2010 14:36:00

zveza - ID osnovnega položaja:
18364858

pravice / zaznambe pri izvedeni pravici / zaznambi:
Pri izvedeni pravici / zaznambi ni vpisana nobena pravica ali pravno dejstvo

ID pravice / zaznambe 18590586
čas začetka učinkovanja 17.03.2017 12:19:27
vrsta pravice / zaznambe 617 - zaznamba drugega pravnega dejstva
glavna nepremičnina: **katastrska občina** 1725 AJDOVŠČINA **parcela** 2125/1 (ID 6668678)
podatki o vsebini pravice / zaznambe
dodatni opis:
Na podlagi pravnomočne Ugotovitvene odločbe Občinske uprave Mestne občine Ljubljana, z dne 15.4.2016, se pri nepremičnini zaznamuje obstoj pravnega dejstva in sicer, da nepremičnina leži v zavarovanem območju Krajinski park Tivoli, Rožnik in Šišenski hrib, zavarovanem z Odlokom o krajinskem parku Tivoli, Rožnik in Šišenski hrib (Uradni list RS, št. 78/15).
zveza - ID osnovnega položaja:
18364858

pravice / zaznambe pri izvedeni pravici / zaznambi:
Pri izvedeni pravici / zaznambi ni vpisana nobena pravica ali pravno dejstvo

VRHOVNO SODIŠČE
REPUBLIKE SLOVENIJE

Informacijski sistem eZK

Redni izpis iz zemljiške knjige

čas izdelave izpisa: 4.7.2019 - 10:03:18

Nepremičnina

tip nepremičnine: 1 - zemljiška parcela
vir ID znaka: 1 - zemljiški kataster
ID znak: parcela 1725 2126/2

katastrska občina 1725 AJDOVŠČINA **parcela** 2126/2 (ID 6668671)

Plombe:

Z nepremičnino ni povezana nobena zemljiškoknjižna zadeva, o kateri še ni pravnomočno odločeno.

Osnovni pravni položaj nepremičnine:

ID osnovnega položaja: 18364849
vrsta osnovnega položaja: 101 - vknjižena lastninska pravica
delež: 1/1
imetnik:

1. matična številka: *podatek ni vpisan*
   firma / naziv: Mestna občina Ljubljana
   naslov: Mestni trg 1, 1000 Ljubljana - dostava
   začetek učinkovanja vpisa imetnika 09.12.2016 11:19:59

omejitve: **Opozorilo:** v primeru več omejitev z istim časom učinkovanja vpisa se vrstni red ugotovi na podlagi dodatnih opisov pri posamezni izvedeni pravici ali zaznambi.

ID omejitve	čas začetka učinkovanja	vrsta
12158170	25.01.2010 08:42:00	612 - zaznamba - urejanje prostora
11277604	20.05.2010 11:30:00	415 - vknjižena neprava stvarna služnost
18604517	15.03.2017 07:28:43	617 - zaznamba drugega pravnega dejstva

Podrobni podatki o izvedenih pravicah in zaznambah:

ID pravice / zaznambe 12158170
čas začetka učinkovanja 25.01.2010 08:42:00
vrsta pravice / zaznambe 612 - zaznamba - urejanje prostora
glavna nepremičnina: **katastrska občina** 1725 AJDOVŠČINA **parcela** 2126/1 (ID 6668670)
podatki o vsebini pravice / zaznambe
dodatni opis:
Na podlagi 13. člena zakona o varstvu kulturne dediščine (Ur.l. RS št. 16/08 in 123/08) in odloka o razglasitvi del arhitekta Jožeta Plečnika v Ljubljani za kulturne spomenike državnega pomena (Ur. l. RS št. 51/09),se zaznamuje, da ima nepremičnina status kulturnega spomenika državnega pomena.
zveza - ID osnovnega položaja:
18364849

pravice / zaznambe pri izvedeni pravici / zaznambi:
Pri izvedeni pravici / zaznambi ni vpisana nobena pravica ali pravno dejstvo

ID pravice / zaznambe 11277604
čas začetka učinkovanja 20.05.2010 11:30:00
vrsta pravice / zaznambe 415 - vknjižena neprava stvarna služnost
glavna nepremičnina: **katastrska občina** 1725 AJDOVŠČINA **parcela** 2120 (ID 1829279)
podatki o vsebini pravice / zaznambe
dodatni opis:
Na podlagi dogovora o ureditvi stvarne služnosti na nepremičninah Mestne občine Ljubljana za že zgrajeno javno komunikacijsko omrežje in pripadajočo infrastrukturo Telekoma Slovenije d.d. z dne 29. 10. 2009se vknjiži stvarna služnost, ki obsega:
- graditev, postavitev in obratovanje komunikacijskega omrežja in pripadajoče infrastrukture;
- dostop do komunikacijskega omrežja in pripadajoče infrastrukture za potrebe njihovega obratovanja in vzdrževanja;
- odstranjevanje naravnih ovir pri graditvi, postavitvi, obratovanju in vzdrževanju komunikacijskega omrežja;

za dobro 30 let, šteto od dneva sklenitve dogovora oz. za čas trajanja javnega komunikacijskega omrežja.
imetnik:
1. matična številka: 5014018000
   firma / naziv: TELEKOM SLOVENIJE, d.d.
   naslov: Cigaletova ulica 015, 1000 Ljubljana
   začetek učinkovanja vpisa imetnika 20.05.2010 11:30:00

zveza - ID osnovnega položaja:
18364849

pravice / zaznambe pri izvedeni pravici / zaznambi:
Pri izvedeni pravici / zaznambi ni vpisana nobena pravica ali pravno dejstvo

ID pravice / zaznambe 18604517
čas začetka učinkovanja 15.03.2017 07:28:43
vrsta pravice / zaznambe 617 - zaznamba drugega pravnega dejstva
glavna nepremičnina: **katastrska občina** 1725 AJDOVŠČINA **parcela** 2126/2 (ID 6668671)
podatki o vsebini pravice / zaznambe
dodatni opis:
Na podlagi pravnomočne Ugotovitvene odločbe Občinske uprave Mestne občine Ljubljana, z dne 15.4.2016, se pri nepremičnini zaznamuje obstoj pravnega dejstva in sicer, da nepremičnina leži v zavarovanem območju Krajinski park Tivoli, Rožnik in Šišenski hrib, zavarovanem z Odlokom o krajinskem parku Tivoli, Rožnik in Šišenski hrib (Uradni list RS, št. 78/15).
zveza - ID osnovnega položaja:
18364849

pravice / zaznambe pri izvedeni pravici / zaznambi:
Pri izvedeni pravici / zaznambi ni vpisana nobena pravica ali pravno dejstvo

VRHOVNO SODIŠČE
REPUBLIKE SLOVENIJE

Informacijski sistem eZK

Redni izpis iz zemljiške knjige

čas izdelave izpisa: 4.7.2019 - 10:03:38

Nepremičnina

tip nepremičnine: 1 - zemljiška parcela
vir ID znaka: 1 - zemljiški kataster
ID znak: parcela 1725 3205

katastrska občina 1725 AJDOVŠČINA **parcela** 3205 (ID 3679180)

Plombe:

Z nepremičnino ni povezana nobena zemljiškoknjižna zadeva, o kateri še ni pravnomočno odločeno.

Osnovni pravni položaj nepremičnine:

ID osnovnega položaja: 8454248
vrsta osnovnega položaja: 101 - vknjižena lastninska pravica
delež: 1/1
imetnik:

1. matična številka: *podatek ni vpisan*
   firma / naziv: Mestna občina Ljubljana
   naslov: Mestni trg 1, 1000 Ljubljana - dostava
   začetek učinkovanja vpisa imetnika 10.12.2003 14:17:00

omejitve: **Opozorilo:** v primeru več omejitev z istim časom učinkovanja vpisa se vrstni red ugotovi na podlagi dodatnih opisov pri posamezni izvedeni pravici ali zaznambi.

ID omejitve	čas začetka učinkovanja	vrsta
11703364	03.02.2006 09:40:00	609 - zaznamba javnega dobra
19167730	22.11.2017 11:56:56	415 - vknjižena neprava stvarna služnost

Podrobni podatki o izvedenih pravicah in zaznambah:

ID pravice / zaznambe 11703364
čas začetka učinkovanja 03.02.2006 09:40:00
vrsta pravice / zaznambe 609 - zaznamba javnega dobra
glavna nepremičnina: **katastrska občina** 1725 AJDOVŠČINA **parcela** 3205 (ID 3679180)
podatki o vsebini pravice / zaznambe
dodatni opis:
Na podlagi pravnomočne odločbe MOL oddelka za gospodarske javne službe in promet, št. 358-3/2005 z dne 13.1.2006se zaznamuje, da so nepremičnien grajeno javno dobro .
imetnik:

1. EMŠO: *podatek ni vpisan*
   osebno ime: Glej dodatni opis
   naslov:
   začetek učinkovanja vpisa imetnika 03.02.2006 09:40:00

zveza - ID osnovnega položaja:
8454248

pravice / zaznambe pri izvedeni pravici / zaznambi:
Pri izvedeni pravici / zaznambi ni vpisana nobena pravica ali pravno dejstvo

ID pravice / zaznambe 19167730
čas začetka učinkovanja 22.11.2017 11:56:56
vrsta pravice / zaznambe 415 - vknjižena neprava stvarna služnost
glavna nepremičnina: **katastrska občina** 2682 BRDO **parcela** 1375/2 (ID 1934891)
podatki o vsebini pravice / zaznambe
dodatni opis:
Na podlagi Aneksa II k služnostni pogodbi - KK CENTER VIČ z dne 20.10.2006 s služnostno pogodbo - KK CENTER - VIČ z dne 4.8.2006 se vknjiži služnost:
- graditve, postavitve in obratovanja kabelske kanalizacije in telekomunikacijskih vodov v distribucijskih komunikacijskih omrežjih in pripadajoče infrastrukture,
- dostopa do kabelske kanalizacije in telekomunikacijskih vodov v distribucijskih komunikacijskih omrežjih in pripadajoče infrastrukture za potrebe njihovega obratovanja, vzdrževanja, popravil in nadzora,
- odstranjevanja naravnih ovir pri gradnji, postavitvi, obratovanju in vzdrževanju kabelske kanalizacije in telekomunikacijskih vodov v distribucijskih komunikacijskih omrežjih in pripadajoče infrastrukture, vse v korist imetnika.
imetnik:

1. matična številka: 1954598000
   firma / naziv: T - 2 družba za ustvarjanje, razvoj in trženje elektronskih komunikacij in opreme d.o.o.
   naslov: Verovškova ulica 064A, 1000 Ljubljana
   začetek učinkovanja vpisa imetnika 22.11.2017 11:56:56

zveza - ID osnovnega položaja:
8454248

pravice / zaznambe pri izvedeni pravici / zaznambi:
Pri izvedeni pravici / zaznambi ni vpisana nobena pravica ali pravno dejstvo

VRHOVNO SODIŠČE
REPUBLIKE SLOVENIJE

Informacijski sistem eZK

Redni izpis iz zemljiške knjige

čas izdelave izpisa: 4.7.2019 - 10:03:55

Nepremičnina

tip nepremičnine: 1 - zemljiška parcela
vir ID znaka: 1 - zemljiški kataster
ID znak: parcela 1725 3229

katastrska občina 1725 AJDOVŠČINA **parcela** 3229 (ID 5334902)

Plombe:

zadeva	Dn 348851/2016 (ID postopka: 1750606)
začetek postopka	04.10.2016 13:57:25
čas začetka učinkovanja	04.10.2016 13:57:25
tip postopka	301 - vpis pridobitve izvedene pravice ali pravnega dejstva iz četrtega odstavka 13. a člena ZZK-1 pri vseh osnovnih pravnih položajih več nepremičnin (prvi odstavek 141. člena ZZK-1)
stanje zadeve	001 - zadeva še ni dodeljena
način odločitve o vpisu:	00 - o vpisu še ni odločeno
tip pripada:	01 - vloženo prvič

Osnovni pravni položaj nepremičnine:

ID osnovnega položaja: 3581660
vrsta osnovnega položaja: 101 - vknjižena lastninska pravica
delež: 1/1
imetnik:

1. matična številka: 5854814000
   firma / naziv: REPUBLIKA SLOVENIJA
   naslov: Gregorčičeva ulica 020, 1000 Ljubljana
   začetek učinkovanja vpisa imetnika 27.02.2013 12:12:48

omejitve: **Opozorilo:** v primeru več omejitev z istim časom učinkovanja vpisa se vrstni red ugotovi na podlagi dodatnih opisov pri posamezni izvedeni pravici ali zaznambi.

ID omejitve	čas začetka učinkovanja	vrsta
11985995	01.01.1849 00:00:00	612 - zaznamba - urejanje prostora
11986002	01.01.1849 00:00:00	611 - zaznamba prepovedi zaradi nedovoljene gradnje
16226737	17.02.2014 12:19:53	609 - zaznamba javnega dobra

Podrobni podatki o izvedenih pravicah in zaznambah:

ID pravice / zaznambe 11985995
čas začetka učinkovanja 01.01.1849 00:00:00
vrsta pravice / zaznambe 612 - zaznamba - urejanje prostora
glavna nepremičnina: **katastrska občina** 1725 AJDOVŠČINA **parcela** 3229 (ID 5334902)
podatki o vsebini pravice / zaznambe
dodatni opis:
Vlož. 16.8.1984 dn.št. 7971/1984

Po odloku (Ur.l. SRS št. 21/84 z dne 29.6.1984) se zaznamuje, da je parc.št. 3229 (prej 158/3) k.o. Ajdovščina naravna znamenitost.
zveza - ID osnovnega položaja:
3581660

pravice / zaznambe pri izvedeni pravici / zaznambi:
Pri izvedeni pravici / zaznambi ni vpisana nobena pravica ali pravno dejstvo

ID pravice / zaznambe 11986002
čas začetka učinkovanja 01.01.1849 00:00:00
vrsta pravice / zaznambe 611 - zaznamba prepovedi zaradi nedovoljene gradnje
glavna nepremičnina: **katastrska občina** 1725 AJDOVŠČINA **parcela** 3229 (ID 5334902)
podatki o vsebini pravice / zaznambe
dodatni opis:
Vlož. 24.6.1993 dn.št. 4799/93
Na podlagi izvršljive odločbe Mestne uprave inšpekcijskih služb, Urbanistične inšpekcije, Ljubljana z dne 7.6.1993 št. 356.2-0757/93-VM in na podlagi 76/c in 76/č člena Zakona o urejanju naselij in drugih posegov v prostor, Ur.l. SRS štev. 18/84 - Ur.l. RS štev. 18/93, se pri parc.št. 3229 (prej 158/21) k.o. Ajdovščina in na njej stoječi zgradbi - izkop za igrišče za odbojko dim. 18x9 m2 ter izkop za drenažne cevi v dolžini 20 m2, širini 960 m in globine 1,20 m2, zaznamuje prepoved:
- priključitve na komunalne objekte in naprave ter druga infrastrukturna omrežja,
- dodelitev hišne številke,
- prijava stalnega in začasnega bivališča,
- vpisi in spremembe v zemljiški knjigi, katastru in drugih geodetskih evidencah,
- njegova uporaba ali opravljanje gospodarskih, stanovanjsko najemnih ali drugih dejavnosti v njem,
- prometa z zemljiščem ali objektom ali delom objekta,
- sklenitev kreditnih, zavarovalnih, najemnih, zakupnih, delovršnih ali drugih pravnih poslov med živimi,
- odmera davčnih in drugih dejatev.
zveza - ID osnovnega položaja:
3581660

pravice / zaznambe pri izvedeni pravici / zaznambi:
Pri izvedeni pravici / zaznambi ni vpisana nobena pravica ali pravno dejstvo

ID pravice / zaznambe 16226737
čas začetka učinkovanja 17.02.2014 12:19:53
vrsta pravice / zaznambe 609 - zaznamba javnega dobra
glavna nepremičnina: **katastrska občina** 1725 AJDOVŠČINA **parcela** 3229 (ID 5334902)
podatki o vsebini pravice / zaznambe
organ, ki vodi postopek RS, Vlada Republike Slovenije
opr. št. postopka 47805-22/2013/3
dodatni opis:
Odločba RS, Vlade Republike Slovenije, št. 47805-22/2013/3 z dne 9.1.2014, s katero je bil nepremičnini dodeljen status javno dobro - javna železniška infrastruktura.
zveza - ID osnovnega položaja:
3581660

pravice / zaznambe pri izvedeni pravici / zaznambi:
Pri izvedeni pravici / zaznambi ni vpisana nobena pravica ali pravno dejstvo

VRHOVNO SODIŠČE
REPUBLIKE SLOVENIJE

Informacijski sistem eZK

Redni izpis iz zemljiške knjige

čas izdelave izpisa: 4.7.2019 - 10:04:14

Nepremičnina

tip nepremičnine: 1 - zemljiška parcela
vir ID znaka: 1 - zemljiški kataster
ID znak: parcela 1725 3230

katastrska občina 1725 AJDOVŠČINA **parcela** 3230 (ID 3320064)

Plombe:

Z nepremičnino ni povezana nobena zemljiškoknjižna zadeva, o kateri še ni pravnomočno odločeno.

Osnovni pravni položaj nepremičnine:

ID osnovnega položaja: 3581661
vrsta osnovnega položaja: 101 - vknjižena lastninska pravica
delež: 1/1
imetnik:

1. matična številka: 5142733000
   firma / naziv: SLOVENSKE ŽELEZNICE, d.o.o.
   naslov: Kolodvorska ulica 011, 1000 Ljubljana
   začetek učinkovanja vpisa imetnika 16.10.2012 10:46:13

omejitve:
Vpisana ni nobena pravica ali pravno dejstvo, ki omejuje lastninsko pravico na nepremičnini

VRHOVNO SODIŠČE
REPUBLIKE SLOVENIJE

Informacijski sistem eZK

Redni izpis iz zemljiške knjige

čas izdelave izpisa: 4.7.2019 - 10:04:49

Nepremičnina

tip nepremičnine: 1 - zemljiška parcela
vir ID znaka: 1 - zemljiški kataster
ID znak: parcela 1725 3231

katastrska občina 1725 AJDOVŠČINA **parcela** 3231 (ID 2480768)

Plombe:

zadeva	Dn 348851/2016 (ID postopka: 1750606)
začetek postopka	04.10.2016 13:57:25
čas začetka učinkovanja	04.10.2016 13:57:25
tip postopka	301 - vpis pridobitve izvedene pravice ali pravnega dejstva iz četrtega odstavka 13. a člena ZZK-1 pri vseh osnovnih pravnih položajih več nepremičnin (prvi odstavek 141. člena ZZK-1)
stanje zadeve	001 - zadeva še ni dodeljena
način odločitve o vpisu:	00 - o vpisu še ni odločeno
tip pripada:	01 - vloženo prvič

Osnovni pravni položaj nepremičnine:

ID osnovnega položaja: 3581662
vrsta osnovnega položaja: 101 - vknjižena lastninska pravica
delež: 1/1
imetnik:

1. matična številka: 5854814000
   firma / naziv: REPUBLIKA SLOVENIJA
   naslov: Gregorčičeva ulica 020, 1000 Ljubljana
   začetek učinkovanja vpisa imetnika 27.02.2013 12:12:48

omejitve: **Opozorilo:** v primeru več omejitev z istim časom učinkovanja vpisa se vrstni red ugotovi na podlagi dodatnih opisov pri posamezni izvedeni pravici ali zaznambi.

ID omejitve	čas začetka učinkovanja	vrsta
12152876	27.01.2010 08:52:00	612 - zaznamba - urejanje prostora
16226737	17.02.2014 12:19:53	609 - zaznamba javnega dobra

Podrobni podatki o izvedenih pravicah in zaznambah:

ID pravice / zaznambe 12152876
čas začetka učinkovanja 27.01.2010 08:52:00
vrsta pravice / zaznambe 612 - zaznamba - urejanje prostora
glavna nepremičnina: **katastrska občina** 1725 AJDOVŠČINA **parcela** 3231 (ID 2480768)
podatki o vsebini pravice / zaznambe
dodatni opis:
Na podlagi 13. člena zakona o varstvu kulturne dediščine (Ur.l. RS št. 16/08 in 123/08) in odloka o razglasitvi del arhitekta Jožeta Plečnika v Ljubljani za kulturne spomenike državnega pomena (Ur. l. RS št. 51/09),se zaznamuje, da

ima nepremičnina status kulturnega spomenika državnega pomena.
zveza - ID osnovnega položaja:
3581662

pravice / zaznambe pri izvedeni pravici / zaznambi:
Pri izvedeni pravici / zaznambi ni vpisana nobena pravica ali pravno dejstvo

ID pravice / zaznambe 16226737
čas začetka učinkovanja 17.02.2014 12:19:53
vrsta pravice / zaznambe 609 - zaznamba javnega dobra
glavna nepremičnina: **katastrska občina** 1725 AJDOVŠČINA **parcela** 3229 (ID 5334902)
podatki o vsebini pravice / zaznambe
organ, ki vodi postopek RS, Vlada Republike Slovenije
opr. št. postopka 47805-22/2013/3
dodatni opis:
Odločba RS, Vlade Republike Slovenije, št. 47805-22/2013/3 z dne 9.1.2014, s katero je bil nepremičnini dodeljen status javno dobro - javna železniška infrastruktura.
zveza - ID osnovnega položaja:
3581662

pravice / zaznambe pri izvedeni pravici / zaznambi:
Pri izvedeni pravici / zaznambi ni vpisana nobena pravica ali pravno dejstvo

VRHOVNO SODIŠČE
REPUBLIKE SLOVENIJE

Informacijski sistem eZK

Redni izpis iz zemljiške knjige

čas izdelave izpisa: 4.7.2019 - 10:05:29

Nepremičnina

tip nepremičnine: 1 - zemljiška parcela
vir ID znaka: 1 - zemljiški kataster
ID znak: parcela 1725 3248

katastrska občina 1725 AJDOVŠČINA **parcela** 3248 (ID 1137352)

Plombe:

Z nepremičnino ni povezana nobena zemljiškoknjižna zadeva, o kateri še ni pravnomočno odločeno.

Osnovni pravni položaj nepremičnine:

ID osnovnega položaja: 3581667
vrsta osnovnega položaja: 101 - vknjižena lastninska pravica
delež: 1/1
imetnik:

1. matična številka: 5142733000
   firma / naziv: SLOVENSKE ŽELEZNICE, d.o.o.
   naslov: Kolodvorska ulica 011, 1000 Ljubljana
   začetek učinkovanja vpisa imetnika 16.10.2012 10:46:13

omejitve: **Opozorilo:** v primeru več omejitev z istim časom učinkovanja vpisa se vrstni red ugotovi na podlagi dodatnih opisov pri posamezni izvedeni pravici ali zaznambi.

ID omejitve	čas začetka učinkovanja	vrsta
18293842	20.09.2016 11:16:04	617 - zaznamba drugega pravnega dejstva

Podrobni podatki o izvedenih pravicah in zaznambah:

ID pravice / zaznambe 18293842
čas začetka učinkovanja 20.09.2016 11:16:04
vrsta pravice / zaznambe 617 - zaznamba drugega pravnega dejstva
glavna nepremičnina: **katastrska občina** 1723 VIČ **parcela** 61/3 (ID 2900643)
podatki o vsebini pravice / zaznambe
dodatni opis:
Na podlagi pravnomočno Ugotovitvenih odločb Občinske uprave Mestne občine Ljubljana, z dne 15.04.2016, se pri nepremičninah zaznamuje obstoj pravnega dejstva in sicer, da nepremičnine ležijo v zavarovanem območju Krajinski park Tivoli, Rožnik in Šišenski hrib, zavarovanem z Odlokom o krajinskem parku Tivoli, Rožnik in Šišenski hrib (Uradni list RS, št. 78/15).
zveza - ID osnovnega položaja:
3581667

pravice / zaznambe pri izvedeni pravici / zaznambi:
Pri izvedeni pravici / zaznambi ni vpisana nobena pravica ali pravno dejstvo

VRHOVNO SODIŠČE
REPUBLIKE SLOVENIJE

Informacijski sistem eZK

Redni izpis iz zemljiške knjige

čas izdelave izpisa: 4.7.2019 - 10:05:50

Nepremičnina

tip nepremičnine: 1 - zemljiška parcela
vir ID znaka: 1 - zemljiški kataster
ID znak: parcela 1725 3253/7

katastrska občina 1725 AJDOVŠČINA **parcela** 3253/7 (ID 6668290)

Plombe:

Z nepremičnino ni povezana nobena zemljiškoknjižna zadeva, o kateri še ni pravnomočno odločeno.

Osnovni pravni položaj nepremičnine:

ID osnovnega položaja: 18363959
vrsta osnovnega položaja: 101 - vknjižena lastninska pravica
delež: 1/1
imetnik:

1. matična številka: *podatek ni vpisan*
   firma / naziv: Mestna občina Ljubljana
   naslov: Mestni trg 1, 1000 Ljubljana - dostava
   začetek učinkovanja vpisa imetnika 09.12.2016 11:16:56

omejitve: **Opozorilo:** v primeru več omejitev z istim časom učinkovanja vpisa se vrstni red ugotovi na podlagi dodatnih opisov pri posamezni izvedeni pravici ali zaznambi.

ID omejitve	čas začetka učinkovanja	vrsta
11703392	03.02.2006 09:40:00	609 - zaznamba javnega dobra
13812837	02.11.2009 13:39:00	415 - vknjižena neprava stvarna služnost
18604564	15.03.2017 07:54:18	617 - zaznamba drugega pravnega dejstva

Podrobni podatki o izvedenih pravicah in zaznambah:

ID pravice / zaznambe 11703392
čas začetka učinkovanja 03.02.2006 09:40:00
vrsta pravice / zaznambe 609 - zaznamba javnega dobra
glavna nepremičnina: **katastrska občina** 1725 AJDOVŠČINA **parcela** 3253/2 (ID 6668285)
podatki o vsebini pravice / zaznambe
dodatni opis:
Na podlagi pravnomočne odločbe MOL oddelka za gospodarske javne službe in promet, št. 358-3/2005 z dne 13.1.2006se zaznamuje, da so nepremičnien grajeno javno dobro .
imetnik:

1. EMŠO: *podatek ni vpisan*
   osebno ime: Glej dodatni opis
   naslov:
   začetek učinkovanja vpisa imetnika 03.02.2006 09:40:00

zveza - ID osnovnega položaja:

18363959

pravice / zaznambe pri izvedeni pravici / zaznambi:
Pri izvedeni pravici / zaznambi ni vpisana nobena pravica ali pravno dejstvo

ID pravice / zaznambe 13812837
čas začetka učinkovanja 02.11.2009 13:39:00
vrsta pravice / zaznambe 415 - vknjižena neprava stvarna služnost
glavna nepremičnina: **katastrska občina** 1725 AJDOVŠČINA **parcela** 2118 (ID 4183383)
podatki o vsebini pravice / zaznambe
dodatni opis:
Na podlagi dogovora o ureditvi stvarne služnosti na nepremičninah Mestne občine Ljubljana za že zgrajeno javno komunikacijsko omrežje in pripadajočo infrastrukturo Telekoma Slovenije d.d. z dne 29. 10. 2009, se vknjiži stvarne služnosti, ki obsega:
- graditev, postavitev in obratovanje komunikacijskega omrežja in pripadajoče infrastrukture;
- dostop do komunikacijskega omrežja in pripadajoče infrastrukture za potrebe njihovega obratovanja in vzdrževanja;
- odstranjevanje naravnih ovir pri graditvi, postavitvi, obratovanju in vzdrževanju komunikacijskega omrežja;

za dobo 30 let, šteto od dneva sklenitve dogovora oz. za čas trajanja javnega komunikacijskega omrežja.
imetnik:
1. matična številka: 5014018000
   firma / naziv: TELEKOM SLOVENIJE, d.d.
   naslov: Cigaletova ulica 015, 1000 Ljubljana
   začetek učinkovanja vpisa imetnika 02.11.2009 13:39:00

zveza - ID osnovnega položaja:
18363959

pravice / zaznambe pri izvedeni pravici / zaznambi:
Pri izvedeni pravici / zaznambi ni vpisana nobena pravica ali pravno dejstvo

ID pravice / zaznambe 18604564
čas začetka učinkovanja 15.03.2017 07:54:18
vrsta pravice / zaznambe 617 - zaznamba drugega pravnega dejstva
glavna nepremičnina: **katastrska občina** 1725 AJDOVŠČINA **parcela** 3253/1 (ID 6668291)
podatki o vsebini pravice / zaznambe
dodatni opis:
Na podlagi pravnomočne Ugotovitvene odločbe Občinske uprave Mestne občine Ljubljana, z dne 15.4.2016, se pri nepremičnini zaznamuje obstoj pravnega dejstva in sicer, da nepremičnina leži v zavarovanem območju Krajinski park Tivoli, Rožnik in Šišenski hrib, zavarovanem z Odlokom o krajinskem parku Tivoli, Rožnik in Šišenski hrib (Uradni list RS, št. 78/15).
zveza - ID osnovnega položaja:
18363959

pravice / zaznambe pri izvedeni pravici / zaznambi:
Pri izvedeni pravici / zaznambi ni vpisana nobena pravica ali pravno dejstvo

VRHOVNO SODIŠČE
REPUBLIKE SLOVENIJE

Informacijski sistem eZK

Redni izpis iz zemljiške knjige

čas izdelave izpisa: 4.7.2019 - 10:06:10

Nepremičnina

tip nepremičnine: 1 - zemljiška parcela
vir ID znaka: 1 - zemljiški kataster
ID znak: parcela 1725 3258/1

katastrska občina 1725 AJDOVŠČINA **parcela** 3258/1 (ID 6668282)

Plombe:

Z nepremičnino ni povezana nobena zemljiškoknjižna zadeva, o kateri še ni pravnomočno odločeno.

Osnovni pravni položaj nepremičnine:

ID osnovnega položaja: 18363951
vrsta osnovnega položaja: 101 - vknjižena lastninska pravica
delež: 1/1
imetnik:

1. matična številka: 5874025000
   firma / naziv: MESTNA OBČINA LJUBLJANA
   naslov: Mestni trg 001, 1000 Ljubljana
   začetek učinkovanja vpisa imetnika 09.12.2016 11:16:57

omejitve: **Opozorilo:** v primeru več omejitev z istim časom učinkovanja vpisa se vrstni red ugotovi na podlagi dodatnih opisov pri posamezni izvedeni pravici ali zaznambi.

ID omejitve	čas začetka učinkovanja	vrsta
16135070	20.11.2013 09:23:58	609 - zaznamba javnega dobra
16844309	05.12.2014 10:12:19	415 - vknjižena neprava stvarna služnost
18608795	17.03.2017 10:38:23	617 - zaznamba drugega pravnega dejstva

Podrobni podatki o izvedenih pravicah in zaznambah:

ID pravice / zaznambe 16135070
čas začetka učinkovanja 20.11.2013 09:23:58
vrsta pravice / zaznambe 609 - zaznamba javnega dobra
glavna nepremičnina: **katastrska občina** 1739 ZGORNJA ŠIŠKA **parcela** 222/3 (ID 2013864)
podatki o vsebini pravice / zaznambe
organ, ki vodi postopek Mestna uprava Mestne občine Ljubljana, Oddelek za gospodarske dejavnosti in promet
opr. št. postopka 7113-14/2013-3
dodatni opis:
Na podlagi z dne 9.11.2013 pravnomočne odločbe Mestne uprave Mestne občine Ljubljana št. 7113-14/2013-3 z dne 23.10.2013 se pri nepremičninah: zemljiški parceli št. 3258/0 k.o. 1725-AJDOVŠČINA, št. 222/3 in št. 222/4 obe k.o. 1739-ZGORNJA ŠIŠKA zaznamuje grajeno javno dobro lokalnega pomena (KATEGORIZIRANE LOKALNE CESTE).
zveza - ID osnovnega položaja:
18363951

pravice / zaznambe pri izvedeni pravici / zaznambi:
Pri izvedeni pravici / zaznambi ni vpisana nobena pravica ali pravno dejstvo

ID pravice / zaznambe 16844309
čas začetka učinkovanja 05.12.2014 10:12:19
vrsta pravice / zaznambe 415 - vknjižena neprava stvarna služnost
glavna nepremičnina: **katastrska občina** 1738 DRAVLJE **parcela** 1756/2 (ID 5127101)
podatki o vsebini pravice / zaznambe
dodatni opis:
Na podlagi Pogodbe o ustanovitvi služnosti za izgradnjo 110 kV kablovoda od RTP Šiška do RTP Potniški center Ljubljana z dne 19.11.2014 se vknjiži služnostna pravica gradnje, obratovanja, rekonstrukcije, vzdrževanja in nadzora 110 kV kablovoda, vključno z ustreznimi dostopi in dovozi, v širini 3 m levo in desno od osi 110 kV kablovoda, kot to izhaja iz PGD št. 6710 iz februarja 2013 z dopolnitvijo v aprilu 2013, družbe LUZ d.d., Verovškova ulica 64, Ljubljana, za čas trajanja kablovoda.
imetnik:
1. matična številka: 5227992000
   firma / naziv: ELEKTRO LJUBLJANA, podjetje za distribucijo električne energije, d.d.
   naslov: Slovenska cesta 056, 1000 Ljubljana
   začetek učinkovanja vpisa imetnika 05.12.2014 10:12:19

zveza - ID osnovnega položaja:
18363951

pravice / zaznambe pri izvedeni pravici / zaznambi:
Pri izvedeni pravici / zaznambi ni vpisana nobena pravica ali pravno dejstvo

ID pravice / zaznambe 18608795
čas začetka učinkovanja 17.03.2017 10:38:23
vrsta pravice / zaznambe 617 - zaznamba drugega pravnega dejstva
glavna nepremičnina: **katastrska občina** 1725 AJDOVŠČINA **parcela** 3258/1 (ID 6668282)
podatki o vsebini pravice / zaznambe
dodatni opis:
Na podlagi pravnomočne Ugotovitvene odločbe Občinske uprave Mestne občine Ljubljana, z dne 15.4.2016, se pri nepremičnini zaznamuje obstoj pravnega dejstva in sicer, da nepremičnina leži v zavarovanem območju Krajinski park Tivoli, Rožnik in Šišenski hrib, zavarovanem z Odlokom o krajinskem parku Tivoli, Rožnik in Šišenski hrib (Uradni list RS, št. 78/15).
zveza - ID osnovnega položaja:
18363951

pravice / zaznambe pri izvedeni pravici / zaznambi:
Pri izvedeni pravici / zaznambi ni vpisana nobena pravica ali pravno dejstvo

VRHOVNO SODIŠČE
REPUBLIKE SLOVENIJE

Informacijski sistem eZK

Redni izpis iz zemljiške knjige

čas izdelave izpisa: 4.7.2019 - 10:06:30

Nepremičnina

tip nepremičnine: 1 - zemljiška parcela
vir ID znaka: 1 - zemljiški kataster
ID znak: parcela 1725 3258/2

katastrska občina 1725 AJDOVŠČINA **parcela** 3258/2 (ID 6668281)

Plombe:

Z nepremičnino ni povezana nobena zemljiškoknjižna zadeva, o kateri še ni pravnomočno odločeno.

Osnovni pravni položaj nepremičnine:

ID osnovnega položaja: 18363950
vrsta osnovnega položaja: 101 - vknjižena lastninska pravica
delež: 1/1
imetnik:

1. matična številka: 5874025000
   firma / naziv: MESTNA OBČINA LJUBLJANA
   naslov: Mestni trg 001, 1000 Ljubljana
   začetek učinkovanja vpisa imetnika 09.12.2016 11:16:57

omejitve: **Opozorilo:** v primeru več omejitev z istim časom učinkovanja vpisa se vrstni red ugotovi na podlagi dodatnih opisov pri posamezni izvedeni pravici ali zaznambi.

ID omejitve	čas začetka učinkovanja	vrsta
16135070	20.11.2013 09:23:58	609 - zaznamba javnega dobra
16844309	05.12.2014 10:12:19	415 - vknjižena neprava stvarna služnost
18608795	17.03.2017 10:38:23	617 - zaznamba drugega pravnega dejstva

Podrobni podatki o izvedenih pravicah in zaznambah:

ID pravice / zaznambe 16135070
čas začetka učinkovanja 20.11.2013 09:23:58
vrsta pravice / zaznambe 609 - zaznamba javnega dobra
glavna nepremičnina: **katastrska občina** 1739 ZGORNJA ŠIŠKA **parcela** 222/3 (ID 2013864)
podatki o vsebini pravice / zaznambe
organ, ki vodi postopek Mestna uprava Mestne občine Ljubljana, Oddelek za gospodarske dejavnosti in promet
opr. št. postopka 7113-14/2013-3
dodatni opis:
Na podlagi z dne 9.11.2013 pravnomočne odločbe Mestne uprave Mestne občine Ljubljana št. 7113-14/2013-3 z dne 23.10.2013 se pri nepremičninah: zemljiški parceli št. 3258/0 k.o. 1725-AJDOVŠČINA, št. 222/3 in št. 222/4 obe k.o. 1739-ZGORNJA ŠIŠKA zaznamuje grajeno javno dobro lokalnega pomena (KATEGORIZIRANE LOKALNE CESTE).
zveza - ID osnovnega položaja:
18363950

pravice / zaznambe pri izvedeni pravici / zaznambi:
Pri izvedeni pravici / zaznambi ni vpisana nobena pravica ali pravno dejstvo

ID pravice / zaznambe 16844309
čas začetka učinkovanja 05.12.2014 10:12:19
vrsta pravice / zaznambe 415 - vknjižena neprava stvarna služnost
glavna nepremičnina: **katastrska občina** 1738 DRAVLJE **parcela** 1756/2 (ID 5127101)
podatki o vsebini pravice / zaznambe
dodatni opis:
Na podlagi Pogodbe o ustanovitvi služnosti za izgradnjo 110 kV kablovoda od RTP Šiška do RTP Potniški center Ljubljana z dne 19.11.2014 se vknjiži služnostna pravica gradnje, obratovanja, rekonstrukcije, vzdrževanja in nadzora 110 kV kablovoda, vključno z ustreznimi dostopi in dovozi, v širini 3 m levo in desno od osi 110 kV kablovoda, kot to izhaja iz PGD št. 6710 iz februarja 2013 z dopolnitvijo v aprilu 2013, družbe LUZ d.d., Verovškova ulica 64, Ljubljana, za čas trajanja kablovoda.
imetnik:
1. matična številka: 5227992000
   firma / naziv: ELEKTRO LJUBLJANA, podjetje za distribucijo električne energije, d.d.
   naslov: Slovenska cesta 056, 1000 Ljubljana
   začetek učinkovanja vpisa imetnika 05.12.2014 10:12:19

zveza - ID osnovnega položaja:
18363950

pravice / zaznambe pri izvedeni pravici / zaznambi:
Pri izvedeni pravici / zaznambi ni vpisana nobena pravica ali pravno dejstvo

ID pravice / zaznambe 18608795
čas začetka učinkovanja 17.03.2017 10:38:23
vrsta pravice / zaznambe 617 - zaznamba drugega pravnega dejstva
glavna nepremičnina: **katastrska občina** 1725 AJDOVŠČINA **parcela** 3258/1 (ID 6668282)
podatki o vsebini pravice / zaznambe
dodatni opis:
Na podlagi pravnomočne Ugotovitvene odločbe Občinske uprave Mestne občine Ljubljana, z dne 15.4.2016, se pri nepremičnini zaznamuje obstoj pravnega dejstva in sicer, da nepremičnina leži v zavarovanem območju Krajinski park Tivoli, Rožnik in Šišenski hrib, zavarovanem z Odlokom o krajinskem parku Tivoli, Rožnik in Šišenski hrib (Uradni list RS, št. 78/15).
zveza - ID osnovnega položaja:
18363950

pravice / zaznambe pri izvedeni pravici / zaznambi:
Pri izvedeni pravici / zaznambi ni vpisana nobena pravica ali pravno dejstvo

VRHOVNO SODIŠČE
REPUBLIKE SLOVENIJE

Informacijski sistem eZK

Redni izpis iz zemljiške knjige

čas izdelave izpisa: 4.7.2019 - 10:06:46

Nepremičnina

tip nepremičnine: 1 - zemljiška parcela
vir ID znaka: 1 - zemljiški kataster
ID znak: parcela 1725 3258/3

katastrska občina 1725 AJDOVŠČINA **parcela** 3258/3 (ID 6668283)

Plombe:

Z nepremičnino ni povezana nobena zemljiškoknjižna zadeva, o kateri še ni pravnomočno odločeno.

Osnovni pravni položaj nepremičnine:

ID osnovnega položaja: 18363952
vrsta osnovnega položaja: 101 - vknjižena lastninska pravica
delež: 1/1
imetnik:

1. matična številka: 5874025000
   firma / naziv: MESTNA OBČINA LJUBLJANA
   naslov: Mestni trg 001, 1000 Ljubljana
   začetek učinkovanja vpisa imetnika 09.12.2016 11:16:57

omejitve: **Opozorilo:** v primeru več omejitev z istim časom učinkovanja vpisa se vrstni red ugotovi na podlagi dodatnih opisov pri posamezni izvedeni pravici ali zaznambi.

ID omejitve	čas začetka učinkovanja	vrsta
16135070	20.11.2013 09:23:58	609 - zaznamba javnega dobra
16844309	05.12.2014 10:12:19	415 - vknjižena neprava stvarna služnost
18608795	17.03.2017 10:38:23	617 - zaznamba drugega pravnega dejstva

Podrobni podatki o izvedenih pravicah in zaznambah:

ID pravice / zaznambe 16135070
čas začetka učinkovanja 20.11.2013 09:23:58
vrsta pravice / zaznambe 609 - zaznamba javnega dobra
glavna nepremičnina: **katastrska občina** 1739 ZGORNJA ŠIŠKA **parcela** 222/3 (ID 2013864)
podatki o vsebini pravice / zaznambe
organ, ki vodi postopek Mestna uprava Mestne občine Ljubljana, Oddelek za gospodarske dejavnosti in promet
opr. št. postopka 7113-14/2013-3
dodatni opis:
Na podlagi z dne 9.11.2013 pravnomočne odločbe Mestne uprave Mestne občine Ljubljana št. 7113-14/2013-3 z dne 23.10.2013 se pri nepremičninah: zemljiški parceli št. 3258/0 k.o. 1725-AJDOVŠČINA, št. 222/3 in št. 222/4 obe k.o. 1739-ZGORNJA ŠIŠKA zaznamuje grajeno javno dobro lokalnega pomena (KATEGORIZIRANE LOKALNE CESTE).
zveza - ID osnovnega položaja:
18363952

pravice / zaznambe pri izvedeni pravici / zaznambi:
Pri izvedeni pravici / zaznambi ni vpisana nobena pravica ali pravno dejstvo

ID pravice / zaznambe 16844309
čas začetka učinkovanja 05.12.2014 10:12:19
vrsta pravice / zaznambe 415 - vknjižena neprava stvarna služnost
glavna nepremičnina: **katastrska občina** 1738 DRAVLJE **parcela** 1756/2 (ID 5127101)
podatki o vsebini pravice / zaznambe
dodatni opis:
Na podlagi Pogodbe o ustanovitvi služnosti za izgradnjo 110 kV kablovoda od RTP Šiška do RTP Potniški center Ljubljana z dne 19.11.2014 se vknjiži služnostna pravica gradnje, obratovanja, rekonstrukcije, vzdrževanja in nadzora 110 kV kablovoda, vključno z ustreznimi dostopi in dovozi, v širini 3 m levo in desno od osi 110 kV kablovoda, kot to izhaja iz PGD št. 6710 iz februarja 2013 z dopolnitvijo v aprilu 2013, družbe LUZ d.d., Verovškova ulica 64, Ljubljana, za čas trajanja kablovoda.
imetnik:
1. matična številka: 5227992000
   firma / naziv: ELEKTRO LJUBLJANA, podjetje za distribucijo električne energije, d.d.
   naslov: Slovenska cesta 056, 1000 Ljubljana
   začetek učinkovanja vpisa imetnika 05.12.2014 10:12:19

zveza - ID osnovnega položaja:
18363952

pravice / zaznambe pri izvedeni pravici / zaznambi:
Pri izvedeni pravici / zaznambi ni vpisana nobena pravica ali pravno dejstvo

ID pravice / zaznambe 18608795
čas začetka učinkovanja 17.03.2017 10:38:23
vrsta pravice / zaznambe 617 - zaznamba drugega pravnega dejstva
glavna nepremičnina: **katastrska občina** 1725 AJDOVŠČINA **parcela** 3258/1 (ID 6668282)
podatki o vsebini pravice / zaznambe
dodatni opis:
Na podlagi pravnomočne Ugotovitvene odločbe Občinske uprave Mestne občine Ljubljana, z dne 15.4.2016, se pri nepremičnini zaznamuje obstoj pravnega dejstva in sicer, da nepremičnina leži v zavarovanem območju Krajinski park Tivoli, Rožnik in Šišenski hrib, zavarovanem z Odlokom o krajinskem parku Tivoli, Rožnik in Šišenski hrib (Uradni list RS, št. 78/15).
zveza - ID osnovnega položaja:
18363952

pravice / zaznambe pri izvedeni pravici / zaznambi:
Pri izvedeni pravici / zaznambi ni vpisana nobena pravica ali pravno dejstvo

VRHOVNO SODIŠČE
REPUBLIKE SLOVENIJE

Informacijski sistem eZK

Redni izpis iz zemljiške knjige

čas izdelave izpisa: 4.7.2019 - 10:07:00

Nepremičnina

tip nepremičnine: 1 - zemljiška parcela
vir ID znaka: 1 - zemljiški kataster
ID znak: parcela 1725 3259

katastrska občina 1725 AJDOVŠČINA **parcela** 3259 (ID 3058476)

Plombe:

Z nepremičnino ni povezana nobena zemljiškoknjižna zadeva, o kateri še ni pravnomočno odločeno.

Osnovni pravni položaj nepremičnine:

ID osnovnega položaja: 7693583
vrsta osnovnega položaja: 101 - vknjižena lastninska pravica
delež: 1/1
imetnik:

1. matična številka: 5874025000
   firma / naziv: MESTNA OBČINA LJUBLJANA
   naslov: Mestni trg 001, 1000 Ljubljana
   začetek učinkovanja vpisa imetnika 19.11.2013 12:11:04

omejitve: **Opozorilo:** v primeru več omejitev z istim časom učinkovanja vpisa se vrstni red ugotovi na podlagi dodatnih opisov pri posamezni izvedeni pravici ali zaznambi.

ID omejitve	čas začetka učinkovanja	vrsta
16844309	05.12.2014 10:12:19	415 - vknjižena neprava stvarna služnost

Podrobni podatki o izvedenih pravicah in zaznambah:

ID pravice / zaznambe 16844309
čas začetka učinkovanja 05.12.2014 10:12:19
vrsta pravice / zaznambe 415 - vknjižena neprava stvarna služnost
glavna nepremičnina: **katastrska občina** 1738 DRAVLJE **parcela** 1756/2 (ID 5127101)
podatki o vsebini pravice / zaznambe
dodatni opis:
Na podlagi Pogodbe o ustanovitvi služnosti za izgradnjo 110 kV kablovoda od RTP Šiška do RTP Potniški center Ljubljana z dne 19.11.2014 se vknjiži služnostna pravica gradnje, obratovanja, rekonstrukcije, vzdrževanja in nadzora 110 kV kablovoda, vključno z ustreznimi dostopi in dovozi, v širini 3 m levo in desno od osi 110 kV kablovoda, kot to izhaja iz PGD št. 6710 iz februarja 2013 z dopolnitvijo v aprilu 2013, družbe LUZ d.d., Verovškova ulica 64, Ljubljana, za čas trajanja kablovoda.
imetnik:

1. matična številka: 5227992000
   firma / naziv: ELEKTRO LJUBLJANA, podjetje za distribucijo električne energije, d.d.
   naslov: Slovenska cesta 056, 1000 Ljubljana
   začetek učinkovanja vpisa imetnika 05.12.2014 10:12:19

zveza - ID osnovnega položaja:

7693583

pravice / zaznambe pri izvedeni pravici / zaznambi:

Pri izvedeni pravici / zaznambi ni vpisana nobena pravica ali pravno dejstvo

VRHOVNO SODIŠČE
REPUBLIKE SLOVENIJE

Informacijski sistem eZK

Redni izpis iz zemljiške knjige

čas izdelave izpisa: 4.7.2019 - 10:11:42

Nepremičnina

tip nepremičnine: 1 - zemljiška parcela
vir ID znaka: 1 - zemljiški kataster
ID znak: parcela 1740 1446/1

katastrska občina 1740 SPODNJA ŠIŠKA **parcela** 1446/1 (ID 1483624)

Plombe:

Z nepremičnino ni povezana nobena zemljiškoknjižna zadeva, o kateri še ni pravnomočno odločeno.

Osnovni pravni položaj nepremičnine:

ID osnovnega položaja: 3623781
vrsta osnovnega položaja: 101 - vknjižena lastninska pravica
delež: 1/1
imetnik:

1. matična številka: 5874025000
   firma / naziv: MESTNA OBČINA LJUBLJANA
   naslov: Mestni trg 001, 1000 Ljubljana
   začetek učinkovanja vpisa imetnika 18.09.2018 14:09:00

omejitve: **Opozorilo:** v primeru več omejitev z istim časom učinkovanja vpisa se vrstni red ugotovi na podlagi dodatnih opisov pri posamezni izvedeni pravici ali zaznambi.

ID omejitve	čas začetka učinkovanja	vrsta
11137949	14.12.2005 11:28:00	415 - vknjižena neprava stvarna služnost
16861652	10.12.2014 12:16:52	612 - zaznamba - urejanje prostora
19845093	29.11.2018 15:44:44	415 - vknjižena neprava stvarna služnost

Podrobni podatki o izvedenih pravicah in zaznambah:

ID pravice / zaznambe 11137949
čas začetka učinkovanja 14.12.2005 11:28:00
vrsta pravice / zaznambe 415 - vknjižena neprava stvarna služnost
glavna nepremičnina: **katastrska občina** 1740 SPODNJA ŠIŠKA **parcela** 1446/1 (ID 1483624)
podatki o vsebini pravice / zaznambe
dodatni opis:
Na podlagi pogodbe o ustanovitvi stvarne služnosti z dne 10.11.2005,se pri parc. št. 1309 vknjiži služnostna pravica postavitve, vzdrževanja in obnavljanja elektro kabelske kanalizacije po Celovški, Ruski in Tivolski cesti ter zamenjave 10 kV kabla med transformatorsko postajo TP175 Ruska 7 in razdelilno postajo RP Tržna, za distribucijo električne energije.
imetnik:

1. matična številka: 5227992000
   firma / naziv: ELEKTRO LJUBLJANA, podjetje za distribucijo električne energije, d.d.
   naslov: Slovenska cesta 056, 1000 Ljubljana

začetek učinkovanja vpisa imetnika 14.12.2005 11:28:00
zveza - ID osnovnega položaja:
3623781

pravice / zaznambe pri izvedeni pravici / zaznambi:
Pri izvedeni pravici / zaznambi ni vpisana nobena pravica ali pravno dejstvo

ID pravice / zaznambe 16861652
čas začetka učinkovanja 10.12.2014 12:16:52
vrsta pravice / zaznambe 612 - zaznamba - urejanje prostora
glavna nepremičnina: **katastrska občina** 1740 SPODNJA ŠIŠKA **parcela** 1446/1 (ID 1483624)
podatki o vsebini pravice / zaznambe
organ, ki vodi postopek Vlada Republike Slovenije
opr. št. postopka 62000-3/2014
dodatni opis:
Na podlagi 13. člena odloka o razglasitvi del arhitekta Jožeta Plečnika v Ljubljani za kulturne spomenike državnega pomena (U.l. RS št. 51/2009 in 88/2014) se zaznamuje, da ima nepremičnina na zahodnem delu parcele ob parcelah št. 1047/4, 1029/3 in 1338/0 vse k.o. 1740- Spornja Šiška status kulturnega spomenika državnega pomena
zveza - ID osnovnega položaja:
3623781

pravice / zaznambe pri izvedeni pravici / zaznambi:
Pri izvedeni pravici / zaznambi ni vpisana nobena pravica ali pravno dejstvo

ID pravice / zaznambe 19845093
čas začetka učinkovanja 29.11.2018 15:44:44
vrsta pravice / zaznambe 415 - vknjižena neprava stvarna služnost
glavna nepremičnina: **katastrska občina** 1740 SPODNJA ŠIŠKA **parcela** 1446/1 (ID 1483624)
podatki o vsebini pravice / zaznambe
dodatni opis:
Na podlagi Pogodbe o ustanovitvi služnosti v javno korist za izgradnjo elektro kabelske kanalizacije po Kettejevi in Alešovčevi ulici št. 30-1/2018-48076 z dne 20.11.2018 se vknjiži služnostna pravica v javno korist gradnje, obratovanja, rekonstrukcije, vzdrževanja in nadzora elektro kabelske kanalizacije v dolžini 22,7 m in širini 0,50 m levo in desno od osi kablovoda z ustreznimi dostopi in dovozi, za čas obratovanja kablovoda, kot to izhaja iz PGD št. 1730/17 iz novembra 2017, izdelovalca KONO-B d.o.o., Grablovičeva 30, 1000 Ljubljana.
imetnik:
1. matična številka: 5227992000
   firma / naziv: ELEKTRO LJUBLJANA, podjetje za distribucijo električne energije, d.d.
   naslov: Slovenska cesta 056, 1000 Ljubljana
   začetek učinkovanja vpisa imetnika 29.11.2018 15:44:44

zveza - ID osnovnega položaja:
3623781

pravice / zaznambe pri izvedeni pravici / zaznambi:
Pri izvedeni pravici / zaznambi ni vpisana nobena pravica ali pravno dejstvo

VRHOVNO SODIŠČE
REPUBLIKE SLOVENIJE

Informacijski sistem eZK

Redni izpis iz zemljiške knjige

čas izdelave izpisa: 4.7.2019 - 10:12:07

Nepremičnina

tip nepremičnine: 1 - zemljiška parcela
vir ID znaka: 1 - zemljiški kataster
ID znak: parcela 1740 1453/9

katastrska občina 1740 SPODNJA ŠIŠKA **parcela** 1453/9 (ID 3268418)

Plombe:

Z nepremičnino ni povezana nobena zemljiškoknjižna zadeva, o kateri še ni pravnomočno odločeno.

Osnovni pravni položaj nepremičnine:

ID osnovnega položaja: 6420873
vrsta osnovnega položaja: 101 - vknjižena lastninska pravica
delež: 1/1
imetnik:

1. matična številka: *podatek ni vpisan*
   firma / naziv: javno dobro - javna železniška infrastruktura
   naslov:
   začetek učinkovanja vpisa imetnika 01.01.1849 00:00:00

omejitve:
Vpisana ni nobena pravica ali pravno dejstvo, ki omejuje lastninsko pravico na nepremičnini

VRHOVNO SODIŠČE
REPUBLIKE SLOVENIJE

Informacijski sistem eZK

Redni izpis iz zemljiške knjige

čas izdelave izpisa: 4.7.2019 - 10:12:24

Nepremičnina

tip nepremičnine: 1 - zemljiška parcela
vir ID znaka: 1 - zemljiški kataster
ID znak: parcela 1740 1453/17

katastrska občina 1740 SPODNJA ŠIŠKA **parcela** 1453/17 (ID 4611951)

Plombe:

Z nepremičnino ni povezana nobena zemljiškoknjižna zadeva, o kateri še ni pravnomočno odločeno.

Osnovni pravni položaj nepremičnine:

ID osnovnega položaja: 6420874
vrsta osnovnega položaja: 101 - vknjižena lastninska pravica
delež: 1/1
imetnik:

1. matična številka: *podatek ni vpisan*
   firma / naziv: javno dobro - javna železniška infrastruktura
   naslov:
   začetek učinkovanja vpisa imetnika 01.01.1849 00:00:00

omejitve:
Vpisana ni nobena pravica ali pravno dejstvo, ki omejuje lastninsko pravico na nepremičnini

VRHOVNO SODIŠČE
REPUBLIKE SLOVENIJE

Informacijski sistem eZK

Redni izpis iz zemljiške knjige

čas izdelave izpisa: 4.7.2019 - 10:12:44

Nepremičnina

tip nepremičnine: 1 - zemljiška parcela
vir ID znaka: 1 - zemljiški kataster
ID znak: parcela 1740 1453/38

katastrska občina 1740 SPODNJA ŠIŠKA **parcela** 1453/38 (ID 4979425)

Plombe:

Z nepremičnino ni povezana nobena zemljiškoknjižna zadeva, o kateri še ni pravnomočno odločeno.

Osnovni pravni položaj nepremičnine:

ID osnovnega položaja: 8691865
vrsta osnovnega položaja: 101 - vknjižena lastninska pravica
delež: 1/1
imetnik:

1. matična številka: 5142733000
   firma / naziv: SLOVENSKE ŽELEZNICE, d.o.o.
   naslov: Kolodvorska ulica 011, 1000 Ljubljana
   začetek učinkovanja vpisa imetnika 24.05.2013 11:29:03

omejitve: **Opozorilo:** v primeru več omejitev z istim časom učinkovanja vpisa se vrstni red ugotovi na podlagi dodatnih opisov pri posamezni izvedeni pravici ali zaznambi.

ID omejitve	čas začetka učinkovanja	vrsta
12576024	21.04.2008 14:28:00	404 - vknjižena stvarna služnost / nujna pot / nepravo stvarno breme
18190788	19.08.2016 09:55:27	404 - vknjižena stvarna služnost / nujna pot / nepravo stvarno breme

Podrobni podatki o izvedenih pravicah in zaznambah:

ID pravice / zaznambe 12576024
čas začetka učinkovanja 21.04.2008 14:28:00
vrsta pravice / zaznambe 404 - vknjižena stvarna služnost / nujna pot / nepravo stvarno breme
glavna nepremičnina: **katastrska občina** 1740 SPODNJA ŠIŠKA **parcela** 1453/38 (ID 4979425)
podatki o vsebini pravice / zaznambe
dodatni opis:
Na podlagi izvensodne poravnave z dne 14.4.2008 z z.k. dovolilom se na parc. št. 1453/10 k.o. Sp. Šiška vknjiži služnostna pravica nemotene hoje in vožnje z vsemi vozili za potrebe dostopa do gospodujoče nepremičnine parc. št. 1453/11 k.o. Sp. Šiška.
Zaradi delitve/združitve parcel z DN št. 6902/2009 se prenese vpis.
imetnik:

1. vsakokratni lastnik nepremičnine: **katastrska občina** 1740 SPODNJA ŠIŠKA **parcela** 1453/11 (ID 3562122)

zveza - ID osnovnega položaja:
8691865

pravice / zaznambe pri izvedeni pravici / zaznambi:
Pri izvedeni pravici / zaznambi ni vpisana nobena pravica ali pravno dejstvo

ID pravice / zaznambe 18190788
čas začetka učinkovanja 19.08.2016 09:55:27
vrsta pravice / zaznambe 404 - vknjižena stvarna služnost / nujna pot / nepravo stvarno breme
glavna nepremičnina: **katastrska občina** 1725 AJDOVŠČINA **parcela** 2252/2 (ID 3320063)
podatki o vsebini pravice / zaznambe
dodatni opis:
Na podlagi Pogodbe o ustanovitvi služnostne pravice št. 369.9 NEP582/14-4 z dne 16.05.2015 se vknjiži služnostna pravica pešpoti in vožnje z vsemi vozili po obstoječi asfaltirani dostopni poti, za potrebe dostopa do poslovnega objekta s katastrsko ID štev. 1740-1913, stoječega na parceli št. 1740-1453/35, in s to pogodbo določenega parkirnega prostora na parceli št. 1740-1453/33, in sicer v skladu z načrtom vrisane služnostne poti, v korist imetnika.
imetnik:

1. vsakokratni lastnik nepremičnine: **katastrska občina** 1740 SPODNJA ŠIŠKA **stavba** 1913 **del stavbe** 1 (ID 6314320)

zveza - ID osnovnega položaja:
8691865

pravice / zaznambe pri izvedeni pravici / zaznambi:
Pri izvedeni pravici / zaznambi ni vpisana nobena pravica ali pravno dejstvo

VRHOVNO SODIŠČE
REPUBLIKE SLOVENIJE

Informacijski sistem eZK

Redni izpis iz zemljiške knjige

čas izdelave izpisa: 4.7.2019 - 10:13:30

Nepremičnina

tip nepremičnine: 1 - zemljiška parcela
vir ID znaka: 1 - zemljiški kataster
ID znak: parcela 1740 1593

katastrska občina 1740 SPODNJA ŠIŠKA **parcela** 1593 (ID 4349098)

Plombe:

Z nepremičnino ni povezana nobena zemljiškoknjižna zadeva, o kateri še ni pravnomočno odločeno.

Osnovni pravni položaj nepremičnine:

ID osnovnega položaja: 3624202
vrsta osnovnega položaja: 101 - vknjižena lastninska pravica
delež: 1/1
imetnik:

1. matična številka: 5874025000
   firma / naziv: MESTNA OBČINA LJUBLJANA
   naslov: Mestni trg 001, 1000 Ljubljana
   začetek učinkovanja vpisa imetnika 10.04.2017 19:34:18

omejitve: **Opozorilo:** v primeru več omejitev z istim časom učinkovanja vpisa se vrstni red ugotovi na podlagi dodatnih opisov pri posamezni izvedeni pravici ali zaznambi.

ID omejitve	čas začetka učinkovanja	vrsta
11973756	01.01.1849 00:00:00	612 - zaznamba - urejanje prostora
11218027	22.08.2003 10:14:00	415 - vknjižena neprava stvarna služnost
11269610	29.04.2010 18:25:00	415 - vknjižena neprava stvarna služnost
18273688	19.10.2016 14:01:09	617 - zaznamba drugega pravnega dejstva

Podrobni podatki o izvedenih pravicah in zaznambah:

ID pravice / zaznambe 11973756
čas začetka učinkovanja 01.01.1849 00:00:00
vrsta pravice / zaznambe 612 - zaznamba - urejanje prostora
glavna nepremičnina: **katastrska občina** 1740 SPODNJA ŠIŠKA **parcela** 1593 (ID 4349098)
podatki o vsebini pravice / zaznambe
dodatni opis:
Vloženo 16.10.1989, Dn.št. 7874/1989

Po odloku o razglasitvi Tivolija, Rožnika in Šišenskega hriba za naravno znamenitost (Ur.l. SRS, št. 21/84) se zaznamuje, da sta parc. št. 1396 in parc. št. 1593 naravna znamenitost.
zveza - ID osnovnega položaja:
3624202

pravice / zaznambe pri izvedeni pravici / zaznambi:
Pri izvedeni pravici / zaznambi ni vpisana nobena pravica ali pravno dejstvo

ID pravice / zaznambe 11218027
čas začetka učinkovanja 22.08.2003 10:14:00
vrsta pravice / zaznambe 415 - vknjižena neprava stvarna služnost
glavna nepremičnina: **katastrska občina** 1740 SPODNJA ŠIŠKA **parcela** 1396 (ID 2334306)
podatki o vsebini pravice / zaznambe
dodatni opis:
Na podlagi služnostne pogodbe z dne 31.7.2003, št. 347-37/03-2se vknjiži služnostna pravica dostopa na delu parc. št. 1396 in parc. št. 1593 za gradnjo, vzdrževanje, popravila in rekonstrukcijo kanalizacije za električno inštalacijo za vključitev TP Center Tivoli v N, VN omrežje v korist imetnika te pravice oz. njegovih pravnih naslednikov.
imetnik:
1. matična številka: 5227992000
   firma / naziv: ELEKTRO LJUBLJANA, podjetje za distribucijo električne energije, d.d.
   naslov: Slovenska cesta 056, 1000 Ljubljana
   začetek učinkovanja vpisa imetnika 22.08.2003 10:14:00

zveza - ID osnovnega položaja:
3624202

pravice / zaznambe pri izvedeni pravici / zaznambi:
Pri izvedeni pravici / zaznambi ni vpisana nobena pravica ali pravno dejstvo

ID pravice / zaznambe 11269610
čas začetka učinkovanja 29.04.2010 18:25:00
vrsta pravice / zaznambe 415 - vknjižena neprava stvarna služnost
glavna nepremičnina: **katastrska občina** 1740 SPODNJA ŠIŠKA **parcela** 1396 (ID 2334306)
podatki o vsebini pravice / zaznambe
dodatni opis:
Na podlagi dogovora o ureditvi stvarne služnosti na nepremičninah Mestne občine Ljubljana za že zgrajeno javno komunikacijsko omrežje in pripadajočo infrastrukturo Telekoma Slovenije d.d. z dne 29. 10. 2009se vknjiži stvarna služnost, ki obsega:
- graditev, postavitev in obratovanje komunikacijskega omrežja in pripadajoče infrastrukture;
- dostop do komunikacijskega omrežja in pripadajoče infrastrukture za potrebe njihovega obratovanja in vzdrževanja;
- odstranjevanje naravnih ovir pri graditvi, postavitvi, obratovanju in vzdrževanju komunikacijskega omrežja;

za dobro 30 let, šteto od dneva sklenitve dogovora oz. za čas trajanja javnega komunikacijskega omrežja.
imetnik:
1. matična številka: 5014018000
   firma / naziv: TELEKOM SLOVENIJE, d.d.
   naslov: Cigaletova ulica 015, 1000 Ljubljana
   začetek učinkovanja vpisa imetnika 29.04.2010 18:25:00

zveza - ID osnovnega položaja:
3624202

pravice / zaznambe pri izvedeni pravici / zaznambi:
Pri izvedeni pravici / zaznambi ni vpisana nobena pravica ali pravno dejstvo

ID pravice / zaznambe 18273688
čas začetka učinkovanja 19.10.2016 14:01:09
vrsta pravice / zaznambe 617 - zaznamba drugega pravnega dejstva
glavna nepremičnina: **katastrska občina** 1740 SPODNJA ŠIŠKA **parcela** 1619 (ID 1441479)
podatki o vsebini pravice / zaznambe
dodatni opis:

Na podlagi pravnomočno Ugotovitvenih odločb Občinske uprave Mestne občine Ljubljana, z dne 15.04.2016, se pri nepremičninah zaznamuje obstoj pravnega dejstva in sicer, da nepremičnine ležijo v zavarovanem območju Krajinski park Tivoli, Rožnik in Šišenski hrib, zavarovanem z Odlokom o krajinskem parku Tivoli, Rožnik in Šišenski hrib (Uradni list RS, št. 78/15).

zveza - ID osnovnega položaja:

3624202

pravice / zaznambe pri izvedeni pravici / zaznambi:

Pri izvedeni pravici / zaznambi ni vpisana nobena pravica ali pravno dejstvo

VRHOVNO SODIŠČE
REPUBLIKE SLOVENIJE

Informacijski sistem eZK

Redni izpis iz zemljiške knjige

čas izdelave izpisa: 4.7.2019 - 10:13:52

Nepremičnina

tip nepremičnine: 1 - zemljiška parcela
vir ID znaka: 1 - zemljiški kataster
ID znak: parcela 1740 1594

katastrska občina 1740 SPODNJA ŠIŠKA **parcela** 1594 (ID 895702)

Plombe:

Z nepremičnino ni povezana nobena zemljiškoknjižna zadeva, o kateri še ni pravnomočno odločeno.

Osnovni pravni položaj nepremičnine:

ID osnovnega položaja: 3624203
vrsta osnovnega položaja: 101 - vknjižena lastninska pravica
delež: 1/1
imetnik:

1. matična številka: 5014565000
   firma / naziv: ŠPORTNA UNIJA SLOVENIJE - ZVEZA DRUŠTEV ZA ŠPORTNO REKREACIJO IN ŠPORTNO VZGOJO
   naslov: Vodnikova cesta 155, 1000 Ljubljana
   začetek učinkovanja vpisa imetnika 20.02.2015 16:59:37

omejitve: **Opozorilo:** v primeru več omejitev z istim časom učinkovanja vpisa se vrstni red ugotovi na podlagi dodatnih opisov pri posamezni izvedeni pravici ali zaznambi.

ID omejitve	čas začetka učinkovanja	vrsta
19319648	11.08.2016 14:38:21	617 - zaznamba drugega pravnega dejstva

Podrobni podatki o izvedenih pravicah in zaznambah:

ID pravice / zaznambe 19319648
čas začetka učinkovanja 11.08.2016 14:38:21
vrsta pravice / zaznambe 617 - zaznamba drugega pravnega dejstva
glavna nepremičnina: **katastrska občina** 1740 SPODNJA ŠIŠKA **parcela** 1570 (ID 832446)
podatki o vsebini pravice / zaznambe
dodatni opis:
Na podlagi pravnomočnih Ugotovitvenih odločb Občinske uprave Mestne občine Ljubljana z dne 15.04.2016 se pri nepremičninah, zaznamuje obstoj pravnega dejstva, in sicer, da nepremičnine, ležijo v zavarovanem območju Krajinski park Tivoli, Rožnik in Šišenski hrib zavarovanem z Odlokom o krajinskem parku Tivoli, Rožnik in Šišenski hrib (Uradni list RS, št. 78/15).
zveza - ID osnovnega položaja:
3624203

pravice / zaznambe pri izvedeni pravici / zaznambi:
Pri izvedeni pravici / zaznambi ni vpisana nobena pravica ali pravno dejstvo

VRHOVNO SODIŠČE
REPUBLIKE SLOVENIJE

Informacijski sistem eZK

Redni izpis iz zemljiške knjige

čas izdelave izpisa: 4.7.2019 - 10:32:37

Nepremičnina

tip nepremičnine: 1 - zemljiška parcela
vir ID znaka: 1 - zemljiški kataster
ID znak: parcela 1994 2052/4

katastrska občina 1994 DOBROVA **parcela** 2052/4 (ID 885340)

Plombe:

Z nepremičnino ni povezana nobena zemljiškoknjižna zadeva, o kateri še ni pravnomočno odločeno.

Osnovni pravni položaj nepremičnine:

ID osnovnega položaja: 10857789
vrsta osnovnega položaja: 101 - vknjižena lastninska pravica
delež: 1/1
imetnik:

1. EMŠO: 2007977******
   osebno ime: Blaž Angel
   naslov: Za progo 023, 1000 Ljubljana
   začetek učinkovanja vpisa imetnika 29.05.2007 12:24:00

omejitve: **Opozorilo:** v primeru več omejitev z istim časom učinkovanja vpisa se vrstni red ugotovi na podlagi dodatnih opisov pri posamezni izvedeni pravici ali zaznambi.

ID omejitve	čas začetka učinkovanja	vrsta
10852966	23.03.2007 15:41:00	201 - predznamovana lastninska pravica

Podrobni podatki o predznambah lastninske pravice:

ID predznambe: 10852966
čas začetka učinkovanja: 23.03.2007 15:41:00
vrsta predznambe: 201 - predznamovana lastninska pravica
delež: 1/1
zadnji dan za opravičitev
zveza – ID osnovnega položaja 10857789
imetnik:

1. EMŠO: 2007977******
   osebno ime: Blaž Angel
   naslov: Za progo 023, 1000 Ljubljana
   začetek učinkovanja vpisa imetnika 23.03.2007 15:41:00

omejitve:
Vpisana ni nobena pravica ali pravno dejstvo, ki omejuje lastninsko pravico na nepremičnini

VRHOVNO SODIŠČE
REPUBLIKE SLOVENIJE

Informacijski sistem eZK

Redni izpis iz zemljiške knjige

čas izdelave izpisa: 4.7.2019 - 10:33:07

Nepremičnina

tip nepremičnine: 1 - zemljiška parcela
vir ID znaka: 1 - zemljiški kataster
ID znak: parcela 1994 2052/6

katastrska občina 1994 DOBROVA **parcela** 2052/6 (ID 4810507)

Plombe:

Z nepremičnino ni povezana nobena zemljiškoknjižna zadeva, o kateri še ni pravnomočno odločeno.

Osnovni pravni položaj nepremičnine:

ID osnovnega položaja: 8719609
vrsta osnovnega položaja: 101 - vknjižena lastninska pravica
delež: 1/3
imetnik:
1. EMŠO: *podatek ni vpisan*
   osebno ime: Jana Lampe
   naslov: Apihova ulica 23, 1000 Ljubljana - dostava
   začetek učinkovanja vpisa imetnika 01.01.1849 00:00:00

omejitve:
Vpisana ni nobena pravica ali pravno dejstvo, ki omejuje lastninsko pravico na nepremičnini

ID osnovnega položaja: 8719610
vrsta osnovnega položaja: 101 - vknjižena lastninska pravica
delež: 1/3
imetnik:
1. EMŠO: *podatek ni vpisan*
   osebno ime: Ivan Pirnat
   naslov: Tržaška cesta 91, 1000 Ljubljana
   začetek učinkovanja vpisa imetnika 01.01.1849 00:00:00

omejitve:
Vpisana ni nobena pravica ali pravno dejstvo, ki omejuje lastninsko pravico na nepremičnini

ID osnovnega položaja: 8719611
vrsta osnovnega položaja: 101 - vknjižena lastninska pravica
delež: 1/3
imetnik:
1. EMŠO: 0310951******
   osebno ime: Aleksandra Popit
   naslov: Rožna dolina, cesta XXI 010, 1000 Ljubljana
   začetek učinkovanja vpisa imetnika 01.01.1849 00:00:00

omejitve:

Vpisana ni nobena pravica ali pravno dejstvo, ki omejuje lastninsko pravico na nepremičnini

VRHOVNO SODIŠČE
REPUBLIKE SLOVENIJE

Informacijski sistem eZK

Redni izpis iz zemljiške knjige

čas izdelave izpisa: 4.7.2019 - 10:33:30

Nepremičnina

tip nepremičnine: 1 - zemljiška parcela
vir ID znaka: 1 - zemljiški kataster
ID znak: parcela 1994 2067/20

katastrska občina 1994 DOBROVA **parcela** 2067/20 (ID 4971352)

Plombe:

Z nepremičnino ni povezana nobena zemljiškoknjižna zadeva, o kateri še ni pravnomočno odločeno.

Osnovni pravni položaj nepremičnine:

ID osnovnega položaja: 8711401
vrsta osnovnega položaja: 101 - vknjižena lastninska pravica
delež: 1/1
imetnik:

1. EMŠO: 1309930******
   osebno ime: Andrej Končan
   naslov: Za progo 021, 1000 Ljubljana
   začetek učinkovanja vpisa imetnika 01.01.1849 00:00:00

omejitve: **Opozorilo:** v primeru več omejitev z istim časom učinkovanja vpisa se vrstni red ugotovi na podlagi dodatnih opisov pri posamezni izvedeni pravici ali zaznambi.

ID omejitve	čas začetka učinkovanja	vrsta
11172264	01.01.1849 00:00:00	415 - vknjižena neprava stvarna služnost
11172265	01.01.1849 00:00:00	415 - vknjižena neprava stvarna služnost

Podrobni podatki o izvedenih pravicah in zaznambah:

ID pravice / zaznambe 11172264
čas začetka učinkovanja 01.01.1849 00:00:00
vrsta pravice / zaznambe 415 - vknjižena neprava stvarna služnost
glavna nepremičnina: **katastrska občina** 1994 DOBROVA **parcela** 2067/7 (ID 3288765)
podatki o vsebini pravice / zaznambe
dodatni opis:
Vlož. 21.9.1970, dn št. 7453
Po darilni pogodbi z dne 26.1.1970se vknjiži služnostna pravica stanovanja ter uporabe drvarnice in dvorišča ter služnostna pravica užitka parc. št. 2067/2 in 2065/1 v smislu tč. 5 gornje pogodbe v korist imetnika pravice.
imetnik:

1. EMŠO: *podatek ni vpisan*
   osebno ime: Marija Končan
   naslov: Za progo 21, 1000 Ljubljana - dostava
   začetek učinkovanja vpisa imetnika 01.01.1849 00:00:00

zveza - ID osnovnega položaja:

8711401

pravice / zaznambe pri izvedeni pravici / zaznambi:
Pri izvedeni pravici / zaznambi ni vpisana nobena pravica ali pravno dejstvo

ID pravice / zaznambe 11172265
čas začetka učinkovanja 01.01.1849 00:00:00
vrsta pravice / zaznambe 415 - vknjižena neprava stvarna služnost
glavna nepremičnina: **katastrska občina** 1994 DOBROVA **parcela** 2067/7 (ID 3288765)
podatki o vsebini pravice / zaznambe
dodatni opis:
Vlož. 21.9.1970, dn št. 7453
Po darilni pogodbi z dne 26.1.1970se vknjiži služnostna pravica stanovanja ter uporabe drvarnice in dvorišča ter služnostna pravica užitka parc. št. 2067/2 in 2065/1 v smislu tč. 5 gornje pogodbe v korist imetnika pravice.
imetnik:

1. EMŠO: *podatek ni vpisan*
   osebno ime: Andrej Končan
   naslov: Za progo 21, 1000 Ljubljana - dostava
   začetek učinkovanja vpisa imetnika 01.01.1849 00:00:00

zveza - ID osnovnega položaja:
8711401

pravice / zaznambe pri izvedeni pravici / zaznambi:
Pri izvedeni pravici / zaznambi ni vpisana nobena pravica ali pravno dejstvo

VRHOVNO SODIŠČE
REPUBLIKE SLOVENIJE

Informacijski sistem eZK

Redni izpis iz zemljiške knjige

čas izdelave izpisa: 4.7.2019 - 10:33:51

Nepremičnina

tip nepremičnine: 1 - zemljiška parcela
vir ID znaka: 1 - zemljiški kataster
ID znak: parcela 1994 2080/2

katastrska občina 1994 DOBROVA **parcela** 2080/2 (ID 213998)

Plombe:

Z nepremičnino ni povezana nobena zemljiškoknjižna zadeva, o kateri še ni pravnomočno odločeno.

Osnovni pravni položaj nepremičnine:

ID osnovnega položaja: 4205823
vrsta osnovnega položaja: 101 - vknjižena lastninska pravica
delež: 1/2
imetnik:

1. EMŠO: *podatek ni vpisan*
   osebno ime: Alenka Pezdir
   naslov: Ulica Ivana Roba 1, 1000 Ljubljana
   začetek učinkovanja vpisa imetnika 01.01.1849 00:00:00

omejitve: **Opozorilo:** v primeru več omejitev z istim časom učinkovanja vpisa se vrstni red ugotovi na podlagi dodatnih opisov pri posamezni izvedeni pravici ali zaznambi.

ID omejitve	čas začetka učinkovanja	vrsta
11172095	01.01.1849 00:00:00	410 - vknjižena pravica prepovedi odtujitve
13139740	01.01.1849 00:00:00	401 - vknjižena hipoteka
13345412	10.09.2010 13:00:00	401 - vknjižena hipoteka
14256162	02.12.2011 08:43:43	401 - vknjižena hipoteka
15050578	17.09.2012 09:54:54	401 - vknjižena hipoteka

ID osnovnega položaja: 4205824
vrsta osnovnega položaja: 101 - vknjižena lastninska pravica
delež: 3/8
imetnik:

1. EMŠO: 0605933******
   osebno ime: Alojzija Jerič
   naslov: Cesta talcev 010, 1230 Domžale
   začetek učinkovanja vpisa imetnika 21.02.2017 18:33:03

omejitve: **Opozorilo:** v primeru več omejitev z istim časom učinkovanja vpisa se vrstni red ugotovi na podlagi dodatnih opisov pri posamezni izvedeni pravici ali zaznambi.

ID omejitve	čas začetka učinkovanja	vrsta
11172095	01.01.1849 00:00:00	410 - vknjižena pravica prepovedi odtujitve

ID osnovnega položaja: 4205825
vrsta osnovnega položaja: 101 - vknjižena lastninska pravica
delež: 1/24
imetnik:
1. EMŠO: 1901977******
   osebno ime: Gregor Pezdir
   naslov: Na cvetači 019, 1000 Ljubljana
   začetek učinkovanja vpisa imetnika 21.02.2017 18:33:04

omejitve: **Opozorilo:** v primeru več omejitev z istim časom učinkovanja vpisa se vrstni red ugotovi na podlagi dodatnih opisov pri posamezni izvedeni pravici ali zaznambi.

ID omejitve	čas začetka učinkovanja	vrsta
11172095	01.01.1849 00:00:00	410 - vknjižena pravica prepovedi odtujitve

ID osnovnega položaja: 4205826
vrsta osnovnega položaja: 101 - vknjižena lastninska pravica
delež: 1/24
imetnik:
1. EMŠO: 0412986******
   osebno ime: Samo Pezdir
   naslov: Cesta talcev 010, 1230 Domžale
   začetek učinkovanja vpisa imetnika 21.02.2017 18:33:06

omejitve: **Opozorilo:** v primeru več omejitev z istim časom učinkovanja vpisa se vrstni red ugotovi na podlagi dodatnih opisov pri posamezni izvedeni pravici ali zaznambi.

ID omejitve	čas začetka učinkovanja	vrsta
11172095	01.01.1849 00:00:00	410 - vknjižena pravica prepovedi odtujitve
14790331	18.06.2012 11:10:03	401 - vknjižena hipoteka

ID osnovnega položaja: 4205827
vrsta osnovnega položaja: 101 - vknjižena lastninska pravica
delež: 1/24
imetnik:
1. EMŠO: 1101981******
   osebno ime: Tanja Uzelac
   naslov: Erjavčeva ulica 004, 1233 Dob
   začetek učinkovanja vpisa imetnika 21.02.2017 18:33:04

omejitve: **Opozorilo:** v primeru več omejitev z istim časom učinkovanja vpisa se vrstni red ugotovi na podlagi dodatnih opisov pri posamezni izvedeni pravici ali zaznambi.

ID omejitve	čas začetka učinkovanja	vrsta
11172095	01.01.1849 00:00:00	410 - vknjižena pravica prepovedi odtujitve

Podrobni podatki o izvedenih pravicah in zaznambah:

ID pravice / zaznambe 11172095
čas začetka učinkovanja 01.01.1849 00:00:00
vrsta pravice / zaznambe 410 - vknjižena pravica prepovedi odtujitve
glavna nepremičnina: **katastrska občina** 1994 DOBROVA **parcela** 2080/2 (ID 213998)
podatki o vsebini pravice / zaznambe
dodatni opis:
Vlož. 17.3.1992, dn št. 3267
po posojilni pogodbi z dne 11.3.1992 se pri 1/2 last Pezdirc Alenke vknjiži prepoved odtujitve in obremenitve v korist imetnika pravice.
imetnik:
1. EMŠO: *podatek ni vpisan*
   osebno ime: Janez poglajen
   naslov: Ulica bratov Vošnjakov 13, 3000 Celje - dostava

začetek učinkovanja vpisa imetnika 01.01.1849 00:00:00

zveza - ID osnovnega položaja:

4205823
4205824
4205825
4205826
4205827

pravice / zaznambe pri izvedeni pravici / zaznambi:

Pri izvedeni pravici / zaznambi ni vpisana nobena pravica ali pravno dejstvo

ID pravice / zaznambe 13139740
čas začetka učinkovanja 01.01.1849 00:00:00
vrsta pravice / zaznambe 401 - vknjižena hipoteka
glavna nepremičnina: **katastrska občina** 1994 DOBROVA **parcela** 2080/2 (ID 213998)
podatki o vsebini pravice / zaznambe
terjatev: 11.500,00 DEM
tip dospelosti 2 - do odpoklica
dodatni opis:
11.500,00 DEM
Vlož. 17.3.1992, dn št. 3267
po posojilni pogodbi z dne 11.3.1992 se pri 1/2 last Pezdirc Alenke vknjiži zastavna pravica za posojilno terjatev upnika v višini 11.500,00 DEM v tolarski protivrednosti na dan plačila z zamudnimi obrestmi in stroški v korist upnika.
imetnik:

1. EMŠO: *podatek ni vpisan*
   osebno ime: Janez Poglajen
   naslov: Ulica bratov Vošnjakov 13, 3000 Celje - dostava
   začetek učinkovanja vpisa imetnika 01.01.1849 00:00:00

zveza - ID osnovnega položaja:

4205823

pravice / zaznambe pri izvedeni pravici / zaznambi:

Pri izvedeni pravici / zaznambi ni vpisana nobena pravica ali pravno dejstvo

ID pravice / zaznambe 13345412
čas začetka učinkovanja 10.09.2010 13:00:00
vrsta pravice / zaznambe 401 - vknjižena hipoteka
glavna nepremičnina: **katastrska občina** 1994 DOBROVA **parcela** 2080/2 (ID 213998)
podatki o vsebini pravice / zaznambe
terjatev: 7.275,90 EUR
tip dospelosti 2 - do odpoklica
dodatni opis:
7.275,90 EUR
Na podlagi sklepa o izvršbi Okrajnega sodišča v Ljubljani z dne 24.8.2010, opr. št. In 936/2010-4 v zvezi s sklepom o izvršbi istega sodišča z dne 4.11.2002, opr. št. I 2002/11766se vknjiži hipoteke v korist upnika OKROŽNO SODIŠČE V LJUBLJANI, Tavčarjeva ulica 9, Ljubljana, za denarno terjatev v znesku glavnice 7.275,90 EUR s pripadki.
imetnik:

1. matična številka: 5022762000
   firma / naziv: OKROŽNO SODIŠČE V LJUBLJANI
   naslov: Tavčarjeva ulica 009, 1000 Ljubljana
   začetek učinkovanja vpisa imetnika 10.09.2010 13:00:00

zveza - ID osnovnega položaja:

4205823

pravice / zaznambe pri izvedeni pravici / zaznambi:

ID	čas začetka učinkovanja	vrsta

13387850	10.09.2010 13:00:00	712 - zaznamba izvršbe

Podrobni podatki o pravici / zaznambi pri izvedeni pravici / zaznambi:

ID pravice / zaznambe 13387850
čas začetka učinkovanja 10.09.2010 13:00:00
vrsta pravice / zaznambe 712 - zaznamba izvršbe
podatki o vsebini pravice / zaznambe
dodatni opis:
Na podlagi sklepa o izvršbi Okrajnega sodišča v Ljubljani z dne 24.8.2010, opr. št. In 936/2010-4 v zvezi s sklepom o izvršbi istega sodišča z dne 4.11.2002, opr. št. I 2002/11766se pri deležu do 1/2 last Pezdir Alenke zaznamuje izvršba.

ID pravice / zaznambe 14256162
čas začetka učinkovanja 02.12.2011 08:43:43
vrsta pravice / zaznambe 401 - vknjižena hipoteka
glavna nepremičnina: **katastrska občina** 1994 DOBROVA **parcela** 2080/2 (ID 213998)
podatki o vsebini pravice / zaznambe
terjatev: 20.160,00 EUR
obresti zakonite zamudne obresti
tip dospelosti 2 - do odpoklica
dodatni opis:
Na podlagi sklepa Okrajnega sodišča v Trebnjem opr. št. In 5/2009 z dne 24.11.2011, sklepa o izvršbi z dne 3.4.2009 in obvestila po 86. členu ZZK, se vknjiži hipoteka za terjatev v višini 20.160,00 EUR s pp.
imetnik:
1. EMŠO: 1909933******
   osebno ime: Mihael Cerk
   naslov: Šentjakob 015, 1231 Ljubljana - Črnuče
   začetek učinkovanja vpisa imetnika 02.12.2011 08:43:43

zveza - ID osnovnega položaja:
4205823

pravice / zaznambe pri izvedeni pravici / zaznambi:

ID	čas začetka učinkovanja	vrsta
14256163	02.12.2011 08:43:43	712 - zaznamba izvršbe

Podrobni podatki o pravici / zaznambi pri izvedeni pravici / zaznambi:

ID pravice / zaznambe 14256163
čas začetka učinkovanja 02.12.2011 08:43:43
vrsta pravice / zaznambe 712 - zaznamba izvršbe
podatki o vsebini pravice / zaznambe
organ, ki vodi postopek OKRAJNO SODIŠČE V TREBNJEM
opr. št. postopka In 5/2009
dodatni opis:
Na podlagi sklepa Okrajnega sodišča v Trebnjem opr. št. In 5/2009 z dne 24.11.2011, sklepa o izvršbi z dne 3.4.2009 in obvestila po 86. členu ZZK, SE ZAZNAMUJE SKLEP O IZVRŠBI.

ID pravice / zaznambe 14790331
čas začetka učinkovanja 18.06.2012 11:10:03
vrsta pravice / zaznambe 401 - vknjižena hipoteka
glavna nepremičnina: **katastrska občina** 1994 DOBROVA **parcela** 2080/2 (ID 213998)
podatki o vsebini pravice / zaznambe
terjatev: 3.000,00 EUR
obresti glej opis

tip dospelosti 1 - določen dan
datum dospelosti 09.05.2012
dodatni opis:
Hipoteka je ustanovljena v zavarovanje terjatve 3.000,00 EUR s pripadki, ki je podrobneje opisana v izreku sklepa o izvršbi, navedenega v zaznambi izvršbe pri tej hipoteki.
imetnik:

1. matična številka: 5854814000
   firma / naziv: REPUBLIKA SLOVENIJA
   naslov: Gregorčičeva ulica 020, 1000 Ljubljana
   začetek učinkovanja vpisa imetnika 18.06.2012 11:10:03

zveza - ID osnovnega položaja:
4205826

pravice / zaznambe pri izvedeni pravici / zaznambi:

ID	čas začetka učinkovanja	vrsta
14790332	18.06.2012 11:10:03	712 - zaznamba izvršbe

Podrobni podatki o pravici / zaznambi pri izvedeni pravici / zaznambi:

ID pravice / zaznambe 14790332
čas začetka učinkovanja 18.06.2012 11:10:03
vrsta pravice / zaznambe 712 - zaznamba izvršbe
podatki o vsebini pravice / zaznambe
organ, ki vodi postopek OKRAJNO SODIŠČE V LJUBLJANI
opr. št. postopka In 434/2012

ID pravice / zaznambe 15050578
čas začetka učinkovanja 17.09.2012 09:54:54
vrsta pravice / zaznambe 401 - vknjižena hipoteka
glavna nepremičnina: **katastrska občina** 1994 DOBROVA **parcela** 2080/2 (ID 213998)
podatki o vsebini pravice / zaznambe
terjatev: 2.118,05 EUR
obresti glej opis
tip dospelosti 1 - določen dan
datum dospelosti 29.05.1995
dodatni opis:
Hipoteka je ustanovljena v zavarovanje terjatve 2.118,05 EUR s pripadki, ki je podrobneje opisana v izreku sklepa o izvršbi, navedenega v zaznambi izvršbe pri tej hipoteki.
imetnik:

1. matična številka: 5092221000
   firma / naziv: Banka Intesa Sanpaolo d.d.
   naslov: Pristaniška ulica 014, 6000 Koper - Capodistria
   začetek učinkovanja vpisa imetnika 17.09.2012 09:54:54

zveza - ID osnovnega položaja:
4205823

pravice / zaznambe pri izvedeni pravici / zaznambi:

ID	čas začetka učinkovanja	vrsta
15050579	17.09.2012 09:54:54	712 - zaznamba izvršbe

Podrobni podatki o pravici / zaznambi pri izvedeni pravici / zaznambi:

ID pravice / zaznambe 15050579
čas začetka učinkovanja 17.09.2012 09:54:54
vrsta pravice / zaznambe 712 - zaznamba izvršbe
podatki o vsebini pravice / zaznambe

organ, ki vodi postopek	OKRAJNO SODIŠČE V LJUBLJANI
opr. št. postopka	In 691/2012
dodatni opis:	
I 1782/1995, In 691/2012	

VRHOVNO SODIŠČE
REPUBLIKE SLOVENIJE

Informacijski sistem eZK

Redni izpis iz zemljiške knjige

čas izdelave izpisa: 4.7.2019 - 10:34:24

Nepremičnina

tip nepremičnine: 1 - zemljiška parcela
vir ID znaka: 1 - zemljiški kataster
ID znak: parcela 1994 2101/5

katastrska občina 1994 DOBROVA **parcela** 2101/5 (ID 3723526)

Plombe:

Z nepremičnino ni povezana nobena zemljiškoknjižna zadeva, o kateri še ni pravnomočno odločeno.

Osnovni pravni položaj nepremičnine:

ID osnovnega položaja: 8823413
vrsta osnovnega položaja: 101 - vknjižena lastninska pravica
delež: 1/1
imetnik:

1. EMŠO: 1806952******
   osebno ime: Dušan Ahlin
   naslov: Vojkova cesta 091, 1000 Ljubljana
   začetek učinkovanja vpisa imetnika 01.01.1849 00:00:00

omejitve:
Vpisana ni nobena pravica ali pravno dejstvo, ki omejuje lastninsko pravico na nepremičnini

VRHOVNO SODIŠČE
REPUBLIKE SLOVENIJE

Informacijski sistem eZK

Redni izpis iz zemljiške knjige

čas izdelave izpisa: 4.7.2019 - 10:34:53

Nepremičnina

tip nepremičnine: 1 - zemljiška parcela
vir ID znaka: 1 - zemljiški kataster
ID znak: parcela 1994 2108/4

katastrska občina 1994 DOBROVA **parcela** 2108/4 (ID 4338771)

Plombe:

Z nepremičnino ni povezana nobena zemljiškoknjižna zadeva, o kateri še ni pravnomočno odločeno.

Osnovni pravni položaj nepremičnine:

ID osnovnega položaja: 4208956
vrsta osnovnega položaja: 101 - vknjižena lastninska pravica
delež: 1/2
imetnik:

1. EMŠO: 1310957******
   osebno ime: France Kocjan
   naslov: Ulica Ivana Roba 004, 1000 Ljubljana
   začetek učinkovanja vpisa imetnika 01.01.1849 00:00:00

omejitve:
Vpisana ni nobena pravica ali pravno dejstvo, ki omejuje lastninsko pravico na nepremičnini

ID osnovnega položaja: 4208957
vrsta osnovnega položaja: 101 - vknjižena lastninska pravica
delež: 1/2
imetnik:

1. EMŠO: 1908961******
   osebno ime: Martina Kocjan
   naslov: Ulica Ivana Roba 004, 1000 Ljubljana
   začetek učinkovanja vpisa imetnika 01.01.1849 00:00:00

omejitve:
Vpisana ni nobena pravica ali pravno dejstvo, ki omejuje lastninsko pravico na nepremičnini

VRHOVNO SODIŠČE
REPUBLIKE SLOVENIJE

Informacijski sistem eZK

Redni izpis iz zemljiške knjige

čas izdelave izpisa: 4.7.2019 - 10:35:14

Nepremičnina

tip nepremičnine: 1 - zemljiška parcela
vir ID znaka: 1 - zemljiški kataster
ID znak: parcela 1994 2120/4

katastrska občina 1994 DOBROVA **parcela** 2120/4 (ID 4042044)

Plombe:

Z nepremičnino ni povezana nobena zemljiškoknjižna zadeva, o kateri še ni pravnomočno odločeno.

Osnovni pravni položaj nepremičnine:

ID osnovnega položaja: 8421340
vrsta osnovnega položaja: 101 - vknjižena lastninska pravica
delež: 1/1
imetnik:

1. EMŠO: *podatek ni vpisan*
   osebno ime: Pavel Zdešar
   naslov: Jamova ulica 80, 1000 Ljubljana - dostava
   začetek učinkovanja vpisa imetnika 01.01.1849 00:00:00

omejitve: **Opozorilo:** v primeru več omejitev z istim časom učinkovanja vpisa se vrstni red ugotovi na podlagi dodatnih opisov pri posamezni izvedeni pravici ali zaznambi.

ID omejitve	čas začetka učinkovanja	vrsta
11023211	10.10.2005 10:02:00	415 - vknjižena neprava stvarna služnost

Podrobni podatki o izvedenih pravicah in zaznambah:

ID pravice / zaznambe 11023211
čas začetka učinkovanja 10.10.2005 10:02:00
vrsta pravice / zaznambe 415 - vknjižena neprava stvarna služnost
glavna nepremičnina: **katastrska občina** 1994 DOBROVA **parcela** 2120/4 (ID 4042044)
podatki o vsebini pravice / zaznambe
dodatni opis:
Na podlagi pogodbe o ustanovitvi stvarne služnosti za izgradnjo radijske bazne postaje mobilnega javnega radijskega omrežja z dne 20.09.2005se vknjiži stvarna služnost graditve, postavitve, obratovanja in vzdrževanja radijske bazne postaje mobilne telefonije, podrobneje določena v 3. členu citirane pogodbe v korist Mobitel, telekomunikacijske storitve d.d.
imetnik:

1. matična številka: 5524598000
   firma / naziv: Mobitel telekomunikacijske storitve d.d.
   naslov: Vilharjeva 23, 1537 Ljubljana - Mobitel
   začetek učinkovanja vpisa imetnika 10.10.2005 10:02:00

zveza - ID osnovnega položaja:

8421340

pravice / zaznambe pri izvedeni pravici / zaznambi:
Pri izvedeni pravici / zaznambi ni vpisana nobena pravica ali pravno dejstvo

VRHOVNO SODIŠČE
REPUBLIKE SLOVENIJE

Informacijski sistem eZK

Redni izpis iz zemljiške knjige

čas izdelave izpisa: 4.7.2019 - 10:36:02

Nepremičnina

tip nepremičnine: 1 - zemljiška parcela
vir ID znaka: 1 - zemljiški kataster
ID znak: parcela 1994 2131/4

katastrska občina 1994 DOBROVA **parcela** 2131/4 (ID 1742237)

Plombe:

zadeva	Dn 99573/2018 (ID postopka: 2226108)
začetek postopka	22.05.2018 11:16:58
čas začetka učinkovanja	22.05.2018 11:16:58
tip postopka	308 - vpis pridobitve izvedene pravice ali pravnega dejstva iz četrtega odstavka 13. a člena ZZK-1 pri nekaterih in ne vseh osnovnih pravnih položajih več nepremičnin
stanje zadeve	303 - sklep o vpisu odpravljen
način odločitve o vpisu:	10 - vpis dovoljen v celoti
tip pripada:	01 - vloženo prvič

Osnovni pravni položaj nepremičnine:

ID osnovnega položaja: 8962133
vrsta osnovnega položaja: 101 - vknjižena lastninska pravica
delež: 486/25920
imetnik:
1. EMŠO: 2604953******
   osebno ime: Marko Capuder
   naslov: Vodnikova cesta 015, 4264 Bohinjska Bistrica
   začetek učinkovanja vpisa imetnika 09.02.2009 08:30:00

omejitve:
Vpisana ni nobena pravica ali pravno dejstvo, ki omejuje lastninsko pravico na nepremičnini

ID osnovnega položaja: 8962134
vrsta osnovnega položaja: 101 - vknjižena lastninska pravica
delež: 486/25920
imetnik:
1. EMŠO: 1108946******
   osebno ime: Ana Marija Modic
   naslov: Vojkova cesta 050, 1000 Ljubljana
   začetek učinkovanja vpisa imetnika 09.02.2009 08:30:00

omejitve:
Vpisana ni nobena pravica ali pravno dejstvo, ki omejuje lastninsko pravico na nepremičnini

ID osnovnega položaja: 8962135
vrsta osnovnega položaja: 101 - vknjižena lastninska pravica
delež: 972/25920

imetnik:
1. EMŠO: 0907935******
   osebno ime: Majda Tratnik
   naslov: Plečnikova ulica 003, 2000 Maribor
   začetek učinkovanja vpisa imetnika 09.02.2009 08:30:00

omejitve:
Vpisana ni nobena pravica ali pravno dejstvo, ki omejuje lastninsko pravico na nepremičnini

ID osnovnega položaja: 8962136
vrsta osnovnega položaja: 101 - vknjižena lastninska pravica
delež: 324/25920
imetnik:
1. EMŠO: 0512936******
   osebno ime: Alojzija Šuligoj
   naslov: Rožna dolina, cesta XXI 013, 1000 Ljubljana
   začetek učinkovanja vpisa imetnika 09.02.2009 08:30:00

omejitve:
Vpisana ni nobena pravica ali pravno dejstvo, ki omejuje lastninsko pravico na nepremičnini

ID osnovnega položaja: 8962137
vrsta osnovnega položaja: 101 - vknjižena lastninska pravica
delež: 324/25920
imetnik:
1. EMŠO: 1002939******
   osebno ime: Janez Belič
   naslov: Rožna dolina, cesta XXI 014, 1000 Ljubljana
   začetek učinkovanja vpisa imetnika 09.02.2009 08:30:00

omejitve:
Vpisana ni nobena pravica ali pravno dejstvo, ki omejuje lastninsko pravico na nepremičnini

ID osnovnega položaja: 8962138
vrsta osnovnega položaja: 101 - vknjižena lastninska pravica
delež: 324/25920
imetnik:
1. EMŠO: 2409947******
   osebno ime: Andrej Matjaž Belič
   naslov: Rožna dolina, cesta XXI 015, 1000 Ljubljana
   začetek učinkovanja vpisa imetnika 09.02.2009 08:30:00

omejitve:
Vpisana ni nobena pravica ali pravno dejstvo, ki omejuje lastninsko pravico na nepremičnini

ID osnovnega položaja: 8962139
vrsta osnovnega položaja: 101 - vknjižena lastninska pravica
delež: 486/25920
imetnik:
1. EMŠO: 0508938******
   osebno ime: Ivana Bizjak
   naslov: Cesta na Vrhovce 038, 1000 Ljubljana
   začetek učinkovanja vpisa imetnika 09.02.2009 08:30:00

omejitve:
Vpisana ni nobena pravica ali pravno dejstvo, ki omejuje lastninsko pravico na nepremičnini

ID osnovnega položaja: 8962140
vrsta osnovnega položaja: 101 - vknjižena lastninska pravica
delež: 486/25920
imetnik:
1. EMŠO: 0407948******
   osebno ime: Vladka Dolinar
   naslov: Ulica Lili Novy 016, 1000 Ljubljana

začetek učinkovanja vpisa imetnika 09.02.2009 08:30:00

omejitve:
Vpisana ni nobena pravica ali pravno dejstvo, ki omejuje lastninsko pravico na nepremičnini

ID osnovnega položaja: 8962141
vrsta osnovnega položaja: 101 - vknjižena lastninska pravica
delež: 216/25920
imetnik:
1. EMŠO: 3008957******
   osebno ime: Branko Grojzdek
   naslov: Bilečanska ulica 004, 1000 Ljubljana
   začetek učinkovanja vpisa imetnika 09.02.2009 08:30:00

omejitve:
Vpisana ni nobena pravica ali pravno dejstvo, ki omejuje lastninsko pravico na nepremičnini

ID osnovnega položaja: 8962142
vrsta osnovnega položaja: 101 - vknjižena lastninska pravica
delež: 216/25920
imetnik:
1. EMŠO: 0210962******
   osebno ime: Jurij Hübscher
   naslov: Gradišče IV 066, 1291 Škofljica
   začetek učinkovanja vpisa imetnika 09.02.2009 08:30:00

omejitve:
Vpisana ni nobena pravica ali pravno dejstvo, ki omejuje lastninsko pravico na nepremičnini

ID osnovnega položaja: 8962143
vrsta osnovnega položaja: 101 - vknjižena lastninska pravica
delež: 360/25920
imetnik:
1. EMŠO: 0802945******
   osebno ime: Elizabeta Suhadolnik
   naslov: Goričica pod Krimom 015, 1352 Preserje
   začetek učinkovanja vpisa imetnika 09.02.2009 08:30:00

omejitve:
Vpisana ni nobena pravica ali pravno dejstvo, ki omejuje lastninsko pravico na nepremičnini

ID osnovnega položaja: 8962144
vrsta osnovnega položaja: 101 - vknjižena lastninska pravica
delež: 360/25920
imetnik:
1. EMŠO: 0209936******
   osebno ime: Angela Drašler
   naslov: Brezovica pri Borovnici 030, 1353 Borovnica
   začetek učinkovanja vpisa imetnika 09.02.2009 08:30:00

omejitve:
Vpisana ni nobena pravica ali pravno dejstvo, ki omejuje lastninsko pravico na nepremičnini

ID osnovnega položaja: 8962147
vrsta osnovnega položaja: 101 - vknjižena lastninska pravica
delež: 240/25920
imetnik:
1. EMŠO: 1011933******
   osebno ime: Stane Kozamernik
   naslov: Redelonghijeva ulica 031, 1000 Ljubljana
   začetek učinkovanja vpisa imetnika 09.02.2009 08:30:00

omejitve:
Vpisana ni nobena pravica ali pravno dejstvo, ki omejuje lastninsko pravico na nepremičnini

ID osnovnega položaja: 8962148
vrsta osnovnega položaja: 101 - vknjižena lastninska pravica
delež: 720/25920
imetnik:
1. EMŠO: 1508938******
   osebno ime: Marijan Zorko
   naslov: Bratovševa ploščad 035, 1000 Ljubljana
   začetek učinkovanja vpisa imetnika 09.02.2009 08:30:00

omejitve:
Vpisana ni nobena pravica ali pravno dejstvo, ki omejuje lastninsko pravico na nepremičnini

ID osnovnega položaja: 8962149
vrsta osnovnega položaja: 101 - vknjižena lastninska pravica
delež: 240/25920
imetnik:
1. EMŠO: 0605982******
   osebno ime: Bogdan Žitko
   naslov: Prevalje pod Krimom 005, 1352 Preserje
   začetek učinkovanja vpisa imetnika 29.11.2013 09:08:54

omejitve: **Opozorilo:** v primeru več omejitev z istim časom učinkovanja vpisa se vrstni red ugotovi na podlagi dodatnih opisov pri posamezni izvedeni pravici ali zaznambi.

ID omejitve	čas začetka učinkovanja	vrsta
16159181	29.11.2013 09:13:40	410 - vknjižena pravica prepovedi odtujitve

ID osnovnega položaja: 8962150
vrsta osnovnega položaja: 101 - vknjižena lastninska pravica
delež: 240/25920
imetnik:
1. EMŠO: 0501933******
   osebno ime: Anton Žitko
   naslov: Zalarjeva cesta 024, 1353 Borovnica
   začetek učinkovanja vpisa imetnika 09.02.2009 08:30:00

omejitve:
Vpisana ni nobena pravica ali pravno dejstvo, ki omejuje lastninsko pravico na nepremičnini

ID osnovnega položaja: 8962151
vrsta osnovnega položaja: 101 - vknjižena lastninska pravica
delež: 240/25920
imetnik:
1. EMŠO: 0807924******
   osebno ime: Ana Dolenc
   naslov: Brod 047, 8000 Novo mesto
   začetek učinkovanja vpisa imetnika 09.02.2009 08:30:00

omejitve:
Vpisana ni nobena pravica ali pravno dejstvo, ki omejuje lastninsko pravico na nepremičnini

ID osnovnega položaja: 8962152
vrsta osnovnega položaja: 101 - vknjižena lastninska pravica
delež: 720/25920
imetnik:
1. EMŠO: 1403981******
   osebno ime: Branka Petkovšek
   naslov: Tržaška cesta 029, 1370 Logatec
   začetek učinkovanja vpisa imetnika 04.10.2013 14:36:22

omejitve:
Vpisana ni nobena pravica ali pravno dejstvo, ki omejuje lastninsko pravico na nepremičnini

ID osnovnega položaja: 8962153

vrsta osnovnega položaja: 101 - vknjižena lastninska pravica
delež: 1440/25920
imetnik:
1. EMŠO: 1303965******
   osebno ime: Marija Kregar
   naslov: Savlje 056, 1000 Ljubljana
   začetek učinkovanja vpisa imetnika 02.06.2014 14:39:55

omejitve:
Vpisana ni nobena pravica ali pravno dejstvo, ki omejuje lastninsko pravico na nepremičnini

ID osnovnega položaja: 8962154
vrsta osnovnega položaja: 101 - vknjižena lastninska pravica
delež: 480/25920
imetnik:
1. EMŠO: 0405963******
   osebno ime: Ivanka Kušar
   naslov: Cesta na postajo 014A, 1351 Brezovica pri Ljubljani
   začetek učinkovanja vpisa imetnika 09.02.2009 08:30:00

omejitve:
Vpisana ni nobena pravica ali pravno dejstvo, ki omejuje lastninsko pravico na nepremičnini

ID osnovnega položaja: 8962155
vrsta osnovnega položaja: 101 - vknjižena lastninska pravica
delež: 480/25920
imetnik:
1. EMŠO: 0310969******
   osebno ime: Olga Dolinar
   naslov: Pod gradom 001, 1351 Brezovica pri Ljubljani
   začetek učinkovanja vpisa imetnika 09.02.2009 08:30:00

omejitve:
Vpisana ni nobena pravica ali pravno dejstvo, ki omejuje lastninsko pravico na nepremičnini

ID osnovnega položaja: 8962156
vrsta osnovnega položaja: 101 - vknjižena lastninska pravica
delež: 480/25920
imetnik:
1. EMŠO: 2208965******
   osebno ime: Marija Zalar
   naslov: Tržaška cesta 376, 1351 Brezovica pri Ljubljani
   začetek učinkovanja vpisa imetnika 09.02.2009 08:30:00

omejitve:
Vpisana ni nobena pravica ali pravno dejstvo, ki omejuje lastninsko pravico na nepremičnini

ID osnovnega položaja: 8962157
vrsta osnovnega položaja: 101 - vknjižena lastninska pravica
delež: 1440/25920
imetnik:
1. EMŠO: 1307936******
   osebno ime: Stanislav Marinko
   naslov: Na Gulč 005, 1351 Brezovica pri Ljubljani
   začetek učinkovanja vpisa imetnika 09.02.2009 08:30:00

omejitve:
Vpisana ni nobena pravica ali pravno dejstvo, ki omejuje lastninsko pravico na nepremičnini

ID osnovnega položaja: 8962158
vrsta osnovnega položaja: 101 - vknjižena lastninska pravica
delež: 1296/25920
imetnik:
1. EMŠO: 3103956******

osebno ime: Barbara Turk
naslov: Savska cesta 014, 1000 Ljubljana
začetek učinkovanja vpisa imetnika 09.02.2009 08:30:00
omejitve:
Vpisana ni nobena pravica ali pravno dejstvo, ki omejuje lastninsko pravico na nepremičnini

ID osnovnega položaja: 8962159
vrsta osnovnega položaja: 101 - vknjižena lastninska pravica
delež: 1296/25920
imetnik:
1. EMŠO: 2903933******
   osebno ime: Metka Sluga
   naslov: Pod hrasti 024, 1000 Ljubljana
   začetek učinkovanja vpisa imetnika 09.02.2009 08:30:00

omejitve:
Vpisana ni nobena pravica ali pravno dejstvo, ki omejuje lastninsko pravico na nepremičnini

ID osnovnega položaja: 8962160
vrsta osnovnega položaja: 101 - vknjižena lastninska pravica
delež: 1296/25920
imetnik:
1. EMŠO: 1712946******
   osebno ime: Janja Dorrer
   naslov: Opekarska cesta 009D, 1000 Ljubljana
   začetek učinkovanja vpisa imetnika 09.02.2009 08:30:00

omejitve:
Vpisana ni nobena pravica ali pravno dejstvo, ki omejuje lastninsko pravico na nepremičnini

ID osnovnega položaja: 8962161
vrsta osnovnega položaja: 101 - vknjižena lastninska pravica
delež: 1296/25920
imetnik:
1. EMŠO: 1207955******
   osebno ime: Igor Oblak
   naslov: Opekarska cesta 007D, 1000 Ljubljana
   začetek učinkovanja vpisa imetnika 09.02.2009 08:30:00

omejitve:
Vpisana ni nobena pravica ali pravno dejstvo, ki omejuje lastninsko pravico na nepremičnini

ID osnovnega položaja: 8962162
vrsta osnovnega položaja: 101 - vknjižena lastninska pravica
delež: 1296/25920
imetnik:
1. EMŠO: 2807937******
   osebno ime: Ana Jokić
   naslov: Celarčeva ulica 010, 1000 Ljubljana
   začetek učinkovanja vpisa imetnika 09.02.2009 08:30:00

omejitve:
Vpisana ni nobena pravica ali pravno dejstvo, ki omejuje lastninsko pravico na nepremičnini

ID osnovnega položaja: 8962163
vrsta osnovnega položaja: 101 - vknjižena lastninska pravica
delež: 1296/25920
imetnik:
1. EMŠO: 1101944******
   osebno ime: Ivana Darinka Božić
   naslov: Snebersko nabrežje 002, 1260 Ljubljana - Polje
   začetek učinkovanja vpisa imetnika 09.02.2009 08:30:00

omejitve:

Vpisana ni nobena pravica ali pravno dejstvo, ki omejuje lastninsko pravico na nepremičnini

ID osnovnega položaja: 8962164
vrsta osnovnega položaja: 101 - vknjižena lastninska pravica
delež: 288/25920
imetnik:
1. EMŠO: 1206935******
   osebno ime: Dragica Voljč
   naslov: Zavčeva ulica 024, 2250 Ptuj
   začetek učinkovanja vpisa imetnika 09.02.2009 08:30:00

omejitve:
Vpisana ni nobena pravica ali pravno dejstvo, ki omejuje lastninsko pravico na nepremičnini

ID osnovnega položaja: 8962165
vrsta osnovnega položaja: 101 - vknjižena lastninska pravica
delež: 288/25920
imetnik:
1. EMŠO: 2608957******
   osebno ime: Branko Voljč
   naslov: Vičava 063, 2250 Ptuj
   začetek učinkovanja vpisa imetnika 09.02.2009 08:30:00

omejitve:
Vpisana ni nobena pravica ali pravno dejstvo, ki omejuje lastninsko pravico na nepremičnini

ID osnovnega položaja: 8962166
vrsta osnovnega položaja: 101 - vknjižena lastninska pravica
delež: 288/25920
imetnik:
1. EMŠO: 0303960******
   osebno ime: Igor Voljč
   naslov: Zavčeva ulica 024, 2250 Ptuj
   začetek učinkovanja vpisa imetnika 09.02.2009 08:30:00

omejitve:
Vpisana ni nobena pravica ali pravno dejstvo, ki omejuje lastninsko pravico na nepremičnini

ID osnovnega položaja: 8962167
vrsta osnovnega položaja: 101 - vknjižena lastninska pravica
delež: 864/25920
imetnik:
1. EMŠO: 1801932******
   osebno ime: Antonija Voljč
   naslov: Smoletova ulica 012B, 1000 Ljubljana
   začetek učinkovanja vpisa imetnika 09.02.2009 08:30:00

omejitve:
Vpisana ni nobena pravica ali pravno dejstvo, ki omejuje lastninsko pravico na nepremičnini

ID osnovnega položaja: 8962168
vrsta osnovnega položaja: 101 - vknjižena lastninska pravica
delež: 1296/25920
imetnik:
1. EMŠO: 0510959******
   osebno ime: Marko Schulz
   naslov: Ulica Josipa Vandota 004, 4280 Kranjska Gora
   začetek učinkovanja vpisa imetnika 09.02.2009 08:30:00

omejitve: **Opozorilo:** v primeru več omejitev z istim časom učinkovanja vpisa se vrstni red ugotovi na podlagi dodatnih opisov pri posamezni izvedeni pravici ali zaznambi.

ID omejitve	čas začetka učinkovanja	vrsta
14117651	26.10.2011 08:41:04	401 - vknjižena hipoteka

17753503	11.02.2016 15:37:57	401 - vknjižena hipoteka
18799655	07.04.2017 08:48:16	401 - vknjižena hipoteka
19184937	07.04.2017 13:25:56	401 - vknjižena hipoteka

ID osnovnega položaja: 8962169
vrsta osnovnega položaja: 101 - vknjižena lastninska pravica
delež: 1296/25920
imetnik:
1. EMŠO: 2112930******
   osebno ime: Marija Schulz
   naslov: Bičevje 007, 1000 Ljubljana
   začetek učinkovanja vpisa imetnika 09.02.2009 08:30:00

omejitve:
Vpisana ni nobena pravica ali pravno dejstvo, ki omejuje lastninsko pravico na nepremičnini

ID osnovnega položaja: 8962170
vrsta osnovnega položaja: 101 - vknjižena lastninska pravica
delež: 720/25920
imetnik:
1. EMŠO: 0409952******
   osebno ime: Francka Gutnik
   naslov: Lesno Brdo 002E, 1354 Horjul
   začetek učinkovanja vpisa imetnika 07.07.2010 09:00:00

omejitve:
Vpisana ni nobena pravica ali pravno dejstvo, ki omejuje lastninsko pravico na nepremičnini

ID osnovnega položaja: 8962171
vrsta osnovnega položaja: 101 - vknjižena lastninska pravica
delež: 864/25920
imetnik:
1. EMŠO: 3105965******
   osebno ime: Valentina Aleksić
   naslov: Martinj Vrh 018, 4228 Železniki
   začetek učinkovanja vpisa imetnika 14.10.2010 09:00:00

omejitve:
Vpisana ni nobena pravica ali pravno dejstvo, ki omejuje lastninsko pravico na nepremičnini

ID osnovnega položaja: 16531053
vrsta osnovnega položaja: 101 - vknjižena lastninska pravica
delež: 1/54
imetnik:
1. EMŠO: 1509943******
   osebno ime: Matevž Kozamernik
   naslov: Hagbergstr. 18, DE 70188 Stuttgart, Nemčija
   začetek učinkovanja vpisa imetnika 26.06.2014 15:52:56

omejitve:
Vpisana ni nobena pravica ali pravno dejstvo, ki omejuje lastninsko pravico na nepremičnini

Podrobni podatki o izvedenih pravicah in zaznambah:

ID pravice / zaznambe 14117651
čas začetka učinkovanja 26.10.2011 08:41:04
vrsta pravice / zaznambe 401 - vknjižena hipoteka
glavna nepremičnina: **katastrska občina** 2169 KRANJSKA GORA **parcela** 62/5 (ID 2866756)
podatki o vsebini pravice / zaznambe
terjatev: 157.013,76 EUR
obresti zakonite zamudne
tip dospelosti 2 - do odpoklica
dodatni opis:

sklep o izvršbi Okrajnega sodišča na Jesenicah, opr. št. In 123/2011 z dne 24.10. 2011, zaradi vknjižbe hipoteke v znesku 157.013,76 EUR s pp in zaznambe izvršbe, v korist upnika Ljubljanska zastavljalnica d.o.o., Resljeva 6, Ljubljana

imetnik:

1. matična številka: 5516935000
   firma / naziv: LJUBLJANSKA ZASTAVLJALNICA-LOMBARDNA HIŠA, finančne storitve, d.o.o.
   naslov: Resljeva cesta 006, 1000 Ljubljana
   začetek učinkovanja vpisa imetnika 26.10.2011 08:41:04

zveza - ID osnovnega položaja:

8962168

pravice / zaznambe pri izvedeni pravici / zaznambi:

ID	čas začetka učinkovanja	vrsta
14117652	26.10.2011 08:41:04	712 - zaznamba izvršbe

Podrobni podatki o pravici / zaznambi pri izvedeni pravici / zaznambi:

ID pravice / zaznambe 14117652
čas začetka učinkovanja 26.10.2011 08:41:04
vrsta pravice / zaznambe 712 - zaznamba izvršbe
podatki o vsebini pravice / zaznambe
organ, ki vodi postopek OKRAJNO SODIŠČE NA JESENICAH
opr. št. postopka In 123/2011
dodatni opis:
sklep o izvršbi Okrajnega sodišča na Jesenicah, opr. št. In 123/2011 z dne 24.10. 2011

ID pravice / zaznambe 16159181
čas začetka učinkovanja 29.11.2013 09:13:40
vrsta pravice / zaznambe 410 - vknjižena pravica prepovedi odtujitve
glavna nepremičnina: **katastrska občina** 1703 JEZERO **parcela** 357/4 (ID 3375850)
podatki o vsebini pravice / zaznambe
tip trajanja 2 - nedoločen čas
dodatni opis:
Na podlagi notarskega zapisa izročilne pogodbe opr.št. SV 178/13 z dne 08.04.2013, notarke Nives Vidmar, se vknjiži prepovedi odtujitve in obremenitve v korist Alojzija Žitka, roj. 22.06.1928, Prevalje pod Krimom 5, 1352 Preserje, Alojzija Žitka, roj. 03.07.1956, Prevalje pod Krimom 5, 1352 Preserje in Andreje Žitko, roj. 10.11.1962, Prevalje pod Krimom 5, 1352 Preserje.

imetnik:

1. EMŠO: 0307956******
   osebno ime: Alojzij Žitko
   naslov: Prevalje pod Krimom 005, 1352 Preserje
   začetek učinkovanja vpisa imetnika 29.11.2013 09:13:40
2. EMŠO: 2206928******
   osebno ime: Alojzij Žitko
   naslov: Prevalje pod Krimom 005, 1352 Preserje
   začetek učinkovanja vpisa imetnika 29.11.2013 09:13:40
3. EMŠO: 1011962******
   osebno ime: Andreja Žitko
   naslov: Prevalje pod Krimom 005, 1352 Preserje
   začetek učinkovanja vpisa imetnika 29.11.2013 09:13:40

zveza - ID osnovnega položaja:

8962149

pravice / zaznambe pri izvedeni pravici / zaznambi:

Pri izvedeni pravici / zaznambi ni vpisana nobena pravica ali pravno dejstvo

ID pravice / zaznambe 17753503
čas začetka učinkovanja 11.02.2016 15:37:57
vrsta pravice / zaznambe 401 - vknjižena hipoteka
glavna nepremičnina: **katastrska občina** 1994 DOBROVA **parcela** 2131/4 (ID 1742237)
podatki o vsebini pravice / zaznambe
terjatev: 10.546,02 EUR
obresti glej opis
tip dospelosti 1 - določen dan
datum dospelosti 25.01.2016
dodatni opis:
Hipoteka je ustanovljena v zavarovanje terjatve v znesku 10.546,02 EUR s pripadki, ki je podrobneje opisana v izreku sklepa Okrajnega sodišča v Ljubljani, opr. št. Z 49/2016 z dne 10.02.2016.
imetnik:
1. matična številka: 5854814000
   firma / naziv: REPUBLIKA SLOVENIJA
   naslov: Gregorčičeva ulica 020, 1000 Ljubljana
   začetek učinkovanja vpisa imetnika 11.02.2016 15:37:57

zveza - ID osnovnega položaja:
8962168

pravice / zaznambe pri izvedeni pravici / zaznambi:

ID	čas začetka učinkovanja	vrsta
17753504	11.02.2016 15:37:57	706 - zaznamba neposredne izvršljivosti

Podrobni podatki o pravici / zaznambi pri izvedeni pravici / zaznambi:

ID pravice / zaznambe 17753504
čas začetka učinkovanja 11.02.2016 15:37:57
vrsta pravice / zaznambe 706 - zaznamba neposredne izvršljivosti
podatki o vsebini pravice / zaznambe
dodatni opis:
Zaznamba izvršljivosti terjatve je vpisana na podlagi sklepa Okrajnega sodišča v Ljubljani, opr. št. Z 49/2016 z dne 10.02.2016.

ID pravice / zaznambe 18799655
čas začetka učinkovanja 07.04.2017 08:48:16
vrsta pravice / zaznambe 401 - vknjižena hipoteka
glavna nepremičnina: **katastrska občina** 2169 KRANJSKA GORA **parcela** 62/5 (ID 2866756)
podatki o vsebini pravice / zaznambe
terjatev: 4.804,06 EUR
obresti glej opis
tip dospelosti 1 - določen dan
datum dospelosti 06.04.2017
dodatni opis:
Hipoteka je ustanovljena v zavarovanje terjatve v znesku 4.804,06 EUR s pripadki, ki je podrobneje opisana v izreku sklepa Okrajnega sodišča na Jesenicah, opr. št. Z 11/2017 z dne 6.4.2017.
imetnik:
1. matična številka: 5854814000
   firma / naziv: REPUBLIKA SLOVENIJA
   naslov: Gregorčičeva ulica 020, 1000 Ljubljana
   začetek učinkovanja vpisa imetnika 07.04.2017 08:48:16

zveza - ID osnovnega položaja:
8962168

pravice / zaznambe pri izvedeni pravici / zaznambi:

ID	čas začetka učinkovanja	vrsta

18799656	07.04.2017 08:48:16	706 - zaznamba neposredne izvršljivosti

Podrobni podatki o pravici / zaznambi pri izvedeni pravici / zaznambi:

ID pravice / zaznambe 18799656
čas začetka učinkovanja 07.04.2017 08:48:16
vrsta pravice / zaznambe 706 - zaznamba neposredne izvršljivosti
podatki o vsebini pravice / zaznambe
dodatni opis:
Zaznamba izvršljivosti terjatve je vpisana na podlagi sklepa Okrajnega sodišča na Jesenicah, opr. št. Z 11/2017 z dne 6.4.2017.

ID pravice / zaznambe 19184937
čas začetka učinkovanja 07.04.2017 13:25:56
vrsta pravice / zaznambe 401 - vknjižena hipoteka
glavna nepremičnina: **katastrska občina** 2169 KRANJSKA GORA **parcela** 62/5 (ID 2866756)
podatki o vsebini pravice / zaznambe
terjatev: 458.614,13 EUR
obresti glej opis
tip dospelosti 1 - določen dan
datum dospelosti 07.04.2017
dodatni opis:
Hipoteka je ustanovljena v zavarovanje terjatve v znesku 458.614,13 EUR s pripadki, ki je podrobneje opisana v izreku sklepa Okrajnega sodišča na Jesenicah, opr. št. Z 13/2017 z dne 7.4.2017.
imetnik:

1. matična številka: 5854814000
   firma / naziv: REPUBLIKA SLOVENIJA
   naslov: Gregorčičeva ulica 020, 1000 Ljubljana
   začetek učinkovanja vpisa imetnika 07.04.2017 13:25:56

zveza - ID osnovnega položaja:
8962168

pravice / zaznambe pri izvedeni pravici / zaznambi:

ID	čas začetka učinkovanja	vrsta
19184938	07.04.2017 13:25:56	706 - zaznamba neposredne izvršljivosti

Podrobni podatki o pravici / zaznambi pri izvedeni pravici / zaznambi:

ID pravice / zaznambe 19184938
čas začetka učinkovanja 07.04.2017 13:25:56
vrsta pravice / zaznambe 706 - zaznamba neposredne izvršljivosti
podatki o vsebini pravice / zaznambe
dodatni opis:
Zaznamba izvršljivosti terjatve je vpisana na podlagi sklepa Okrajnega sodišča na Jesenicah, opr. št. Z 13/2017 z dne 7.4.2017.

VRHOVNO SODIŠČE
REPUBLIKE SLOVENIJE

Informacijski sistem eZK

Redni izpis iz zemljiške knjige

čas izdelave izpisa: 25.10.2019 - 17:03:36

Nepremičnina

tip nepremičnine: 1 - zemljiška parcela
vir ID znaka: 1 - zemljiški kataster
ID znak: parcela 1994 2143/1

katastrska občina 1994 DOBROVA **parcela** 2143/1 (ID 3320321)

Plombe:

Z nepremičnino ni povezana nobena zemljiškoknjižna zadeva, o kateri še ni pravnomočno odločeno.

Osnovni pravni položaj nepremičnine:

ID osnovnega položaja: 4208902
vrsta osnovnega položaja: 101 - vknjižena lastninska pravica
delež: 1/1
imetnik:

1. matična številka: 5569168000
   firma / naziv: MARIJINO DELO - GIBANJE FOKOLAROV
   naslov: Valjavčeva ulica 015, 1000 Ljubljana
   začetek učinkovanja vpisa imetnika 01.09.2010 15:45:00

omejitve: **Opozorilo:** v primeru več omejitev z istim časom učinkovanja vpisa se vrstni red ugotovi na podlagi dodatnih opisov pri posamezni izvedeni pravici ali zaznambi.

ID omejitve	čas začetka učinkovanja	vrsta
11271466	02.04.2010 11:05:00	415 - vknjižena neprava stvarna služnost
11271468	02.04.2010 11:05:00	415 - vknjižena neprava stvarna služnost
11271470	02.04.2010 11:05:00	415 - vknjižena neprava stvarna služnost
11271467	02.04.2010 11:05:00	415 - vknjižena neprava stvarna služnost
11271471	02.04.2010 11:05:00	415 - vknjižena neprava stvarna služnost
11271469	02.04.2010 11:05:00	415 - vknjižena neprava stvarna služnost
11305629	01.09.2010 15:45:00	408 - vknjižena pravica stvarnega bremena - imetnik oseba
11305630	01.09.2010 15:45:00	415 - vknjižena neprava stvarna služnost
11305628	01.09.2010 15:45:00	407 - vknjižena služnost stanovanja
11305627	01.09.2010 15:45:00	407 - vknjižena služnost stanovanja

Podrobni podatki o izvedenih pravicah in zaznambah:

ID pravice / zaznambe 11271466
čas začetka učinkovanja 02.04.2010 11:05:00
vrsta pravice / zaznambe 415 - vknjižena neprava stvarna služnost
glavna nepremičnina: **katastrska občina** 1994 DOBROVA **parcela** 2143/1 (ID 3320321)
podatki o vsebini pravice / zaznambe
dodatni opis:

Na podlagi služnostne pogodbe z dne 31.3.2010se vknjiži osebna služnost dosmrtne brezplačne rabe stanovanja, ki se nahaja v stanovanjski stavbi na naslovu Tržaška cesta 223 v Ljubljani.
imetnik:

1. EMŠO: 0101952******
   osebno ime: Silvester Gaberšček
   naslov: Tržaška cesta 223, 1000 Ljubljana
   začetek učinkovanja vpisa imetnika 02.04.2010 11:05:00

zveza - ID osnovnega položaja:
4208902

pravice / zaznambe pri izvedeni pravici / zaznambi:
Pri izvedeni pravici / zaznambi ni vpisana nobena pravica ali pravno dejstvo

ID pravice / zaznambe 11271467
čas začetka učinkovanja 02.04.2010 11:05:00
vrsta pravice / zaznambe 415 - vknjižena neprava stvarna služnost
glavna nepremičnina: **katastrska občina** 1994 DOBROVA **parcela** 2143/1 (ID 3320321)
podatki o vsebini pravice / zaznambe
dodatni opis:
Na podlagi služnostne pogodbe z dne 31.3.2010se vknjiži osebna služnost dosmrtne brezplačne rabe stanovanja, ki se nahaja v stanovanjski stavbi na naslovu Tržaška cesta 223 v Ljubljani.
imetnik:

1. EMŠO: 0808938******
   osebno ime: Ivan Bregant
   naslov: Tržaška cesta 223, 1000 Ljubljana
   začetek učinkovanja vpisa imetnika 02.04.2010 11:05:00

zveza - ID osnovnega položaja:
4208902

pravice / zaznambe pri izvedeni pravici / zaznambi:
Pri izvedeni pravici / zaznambi ni vpisana nobena pravica ali pravno dejstvo

ID pravice / zaznambe 11271468
čas začetka učinkovanja 02.04.2010 11:05:00
vrsta pravice / zaznambe 415 - vknjižena neprava stvarna služnost
glavna nepremičnina: **katastrska občina** 1994 DOBROVA **parcela** 2143/1 (ID 3320321)
podatki o vsebini pravice / zaznambe
dodatni opis:
Na podlagi služnostne pogodbe z dne 31.3.2010se vknjiži osebna služnost dosmrtne brezplačne rabe stanovanja, ki se nahaja v stanovanjski stavbi na naslovu Tržaška cesta 223 v Ljubljani.
imetnik:

1. EMŠO: 2705961******
   osebno ime: Djura Ramač
   naslov: Tržaška cesta 223, 1000 Ljubljana
   začetek učinkovanja vpisa imetnika 02.04.2010 11:05:00

zveza - ID osnovnega položaja:
4208902

pravice / zaznambe pri izvedeni pravici / zaznambi:
Pri izvedeni pravici / zaznambi ni vpisana nobena pravica ali pravno dejstvo

ID pravice / zaznambe 11271469
čas začetka učinkovanja 02.04.2010 11:05:00
vrsta pravice / zaznambe 415 - vknjižena neprava stvarna služnost
glavna nepremičnina: **katastrska občina** 1994 DOBROVA **parcela** 2143/1 (ID 3320321)
podatki o vsebini pravice / zaznambe

dodatni opis:
Na podlagi služnostne pogodbe z dne 31.3.2010se vknjiži dosmrtna brezplačna pravica souporabe zemljišča.
imetnik:
1. EMŠO: 0101952******
   osebno ime: Silvester Gaberšček
   naslov: Tržaška cesta 223, 1000 Ljubljana
   začetek učinkovanja vpisa imetnika 02.04.2010 11:05:00

zveza - ID osnovnega položaja:
4208902

pravice / zaznambe pri izvedeni pravici / zaznambi:
Pri izvedeni pravici / zaznambi ni vpisana nobena pravica ali pravno dejstvo

ID pravice / zaznambe 11271470
čas začetka učinkovanja 02.04.2010 11:05:00
vrsta pravice / zaznambe 415 - vknjižena neprava stvarna služnost
glavna nepremičnina: **katastrska občina** 1994 DOBROVA **parcela** 2143/1 (ID 3320321)
podatki o vsebini pravice / zaznambe
dodatni opis:
Na podlagi služnostne pogodbe z dne 31.3.2010se vknjiži dosmrtna brezplačna pravica souporabe zemljišča.
imetnik:
1. EMŠO: 0808938******
   osebno ime: Ivan Bregant
   naslov: Tržaška cesta 223, 1000 Ljubljana
   začetek učinkovanja vpisa imetnika 02.04.2010 11:05:00

zveza - ID osnovnega položaja:
4208902

pravice / zaznambe pri izvedeni pravici / zaznambi:
Pri izvedeni pravici / zaznambi ni vpisana nobena pravica ali pravno dejstvo

ID pravice / zaznambe 11271471
čas začetka učinkovanja 02.04.2010 11:05:00
vrsta pravice / zaznambe 415 - vknjižena neprava stvarna služnost
glavna nepremičnina: **katastrska občina** 1994 DOBROVA **parcela** 2143/1 (ID 3320321)
podatki o vsebini pravice / zaznambe
dodatni opis:
Na podlagi služnostne pogodbe z dne 31.3.2010se vknjiži dosmrtna brezplačna pravica souporabe zemljišča.
imetnik:
1. EMŠO: 2705961******
   osebno ime: Djura Ramač
   naslov: Tržaška cesta 223, 1000 Ljubljana
   začetek učinkovanja vpisa imetnika 02.04.2010 11:05:00

zveza - ID osnovnega položaja:
4208902

pravice / zaznambe pri izvedeni pravici / zaznambi:
Pri izvedeni pravici / zaznambi ni vpisana nobena pravica ali pravno dejstvo

ID pravice / zaznambe 11305627
čas začetka učinkovanja 01.09.2010 15:45:00
vrsta pravice / zaznambe 407 - vknjižena služnost stanovanja
glavna nepremičnina: **katastrska občina** 1994 DOBROVA **parcela** 2143/1 (ID 3320321)
podatki o vsebini pravice / zaznambe
dodatni opis:
Na podlagi kupoprodajne pogodbe z dne 27.5.2010se vknjiži služnostna pravica brezplačnega dosmrtnega stanovanja

v korist imetnika pravice.
imetnik:
1. EMŠO: 1711945******
   osebno ime: Juan Carlos Oven
   naslov: Tržaška cesta 223, 1000 Ljubljana
   začetek učinkovanja vpisa imetnika 01.09.2010 15:45:00

zveza - ID osnovnega položaja:
4208902

pravice / zaznambe pri izvedeni pravici / zaznambi:
Pri izvedeni pravici / zaznambi ni vpisana nobena pravica ali pravno dejstvo

ID pravice / zaznambe 11305628
čas začetka učinkovanja 01.09.2010 15:45:00
vrsta pravice / zaznambe 407 - vknjižena služnost stanovanja
glavna nepremičnina: **katastrska občina** 1994 DOBROVA **parcela** 2143/1 (ID 3320321)
podatki o vsebini pravice / zaznambe
dodatni opis:
Na podlagi kupoprodajne pogodbe z dne 27.5.2010se vknjiži služnostna pravica brezplačnega dosmrtnega stanovanja v korist imetnika pravice.
imetnik:
1. EMŠO: 3101942******
   osebno ime: Boštjan Rode
   naslov: Tržaška cesta 223, 1000 Ljubljana
   začetek učinkovanja vpisa imetnika 01.09.2010 15:45:00

zveza - ID osnovnega položaja:
4208902

pravice / zaznambe pri izvedeni pravici / zaznambi:
Pri izvedeni pravici / zaznambi ni vpisana nobena pravica ali pravno dejstvo

ID pravice / zaznambe 11305629
čas začetka učinkovanja 01.09.2010 15:45:00
vrsta pravice / zaznambe 408 - vknjižena pravica stvarnega bremena - imetnik oseba
glavna nepremičnina: **katastrska občina** 1994 DOBROVA **parcela** 2143/1 (ID 3320321)
podatki o vsebini pravice / zaznambe
dodatni opis:
Na podlagi kupoprodajne pogodbe z dne 27.5.2010se vknjiži služnostna pravica dosmrtne brezplačne souporabe zemljišča v korist imetnika pravice.
imetnik:
1. EMŠO: 1711945******
   osebno ime: Juan Carlos Oven
   naslov: Tržaška cesta 223, 1000 Ljubljana
   začetek učinkovanja vpisa imetnika 01.09.2010 15:45:00

zveza - ID osnovnega položaja:
4208902

pravice / zaznambe pri izvedeni pravici / zaznambi:
Pri izvedeni pravici / zaznambi ni vpisana nobena pravica ali pravno dejstvo

ID pravice / zaznambe 11305630
čas začetka učinkovanja 01.09.2010 15:45:00
vrsta pravice / zaznambe 415 - vknjižena neprava stvarna služnost
glavna nepremičnina: **katastrska občina** 1994 DOBROVA **parcela** 2143/1 (ID 3320321)
podatki o vsebini pravice / zaznambe
dodatni opis:

Na podlagi kupoprodajne pogodbe z dne 27.5.2010se vknjiži služnostna pravica dosmrtne brezplačne souporabe zemljišča v korist imetnika pravice.

imetnik:

1. EMŠO: 3101942******
   osebno ime: Boštjan Rode
   naslov: Tržaška cesta 223, 1000 Ljubljana
   začetek učinkovanja vpisa imetnika 01.09.2010 15:45:00

zveza - ID osnovnega položaja:

4208902

pravice / zaznambe pri izvedeni pravici / zaznambi:

Pri izvedeni pravici / zaznambi ni vpisana nobena pravica ali pravno dejstvo

VRHOVNO SODIŠČE
REPUBLIKE SLOVENIJE

Informacijski sistem eZK

Redni izpis iz zemljiške knjige

čas izdelave izpisa: 4.7.2019 - 10:36:22

Nepremičnina

tip nepremičnine: 1 - zemljiška parcela
vir ID znaka: 1 - zemljiški kataster
ID znak: parcela 1994 2150/4

katastrska občina 1994 DOBROVA **parcela** 2150/4 (ID 5282196)

Plombe:

Z nepremičnino ni povezana nobena zemljiškoknjižna zadeva, o kateri še ni pravnomočno odločeno.

Osnovni pravni položaj nepremičnine:

ID osnovnega položaja: 8823233
vrsta osnovnega položaja: 101 - vknjižena lastninska pravica
delež: 1/3
imetnik:
1. EMŠO: 0806955******
   osebno ime: Zvonka Jeran
   naslov: Puhtejeva ulica 007, 1000 Ljubljana
   začetek učinkovanja vpisa imetnika 02.08.2016 18:41:37

omejitve:
Vpisana ni nobena pravica ali pravno dejstvo, ki omejuje lastninsko pravico na nepremičnini

ID osnovnega položaja: 8823234
vrsta osnovnega položaja: 101 - vknjižena lastninska pravica
delež: 1/3
imetnik:
1. EMŠO: 2802952******
   osebno ime: Sašo Prek
   naslov: Janševa ulica 004A, 4240 Radovljica
   začetek učinkovanja vpisa imetnika 13.03.2018 09:11:36

omejitve:
Vpisana ni nobena pravica ali pravno dejstvo, ki omejuje lastninsko pravico na nepremičnini

ID osnovnega položaja: 8823235
vrsta osnovnega položaja: 101 - vknjižena lastninska pravica
delež: 1/9
imetnik:
1. EMŠO: 0311953******
   osebno ime: Andrej Možina
   naslov: Rožna dolina, cesta IV 055, 1000 Ljubljana
   začetek učinkovanja vpisa imetnika 20.07.2016 18:46:29

omejitve:

Vpisana ni nobena pravica ali pravno dejstvo, ki omejuje lastninsko pravico na nepremičnini

ID osnovnega položaja: 8823236
vrsta osnovnega položaja: 101 - vknjižena lastninska pravica
delež: 1/9
imetnik:
1. EMŠO: 1711950******
   osebno ime: Martin Možina
   naslov: Žaucerjeva ulica 003, 1000 Ljubljana
   začetek učinkovanja vpisa imetnika 27.08.2016 19:38:58

omejitve:
Vpisana ni nobena pravica ali pravno dejstvo, ki omejuje lastninsko pravico na nepremičnini

ID osnovnega položaja: 8823237
vrsta osnovnega položaja: 101 - vknjižena lastninska pravica
delež: 1/9
imetnik:
1. EMŠO: 3009945******
   osebno ime: Janez Možina
   naslov: Janševa ulica 004, 4240 Radovljica
   začetek učinkovanja vpisa imetnika 02.10.2016 19:36:35

omejitve:
Vpisana ni nobena pravica ali pravno dejstvo, ki omejuje lastninsko pravico na nepremičnini

VRHOVNO SODIŠČE
REPUBLIKE SLOVENIJE

Informacijski sistem eZK

Redni izpis iz zemljiške knjige

čas izdelave izpisa: 4.7.2019 - 10:36:41

Nepremičnina

tip nepremičnine: 1 - zemljiška parcela
vir ID znaka: 1 - zemljiški kataster
ID znak: parcela 1994 2159/2

katastrska občina 1994 DOBROVA **parcela** 2159/2 (ID 4979440)

Plombe:

Z nepremičnino ni povezana nobena zemljiškoknjižna zadeva, o kateri še ni pravnomočno odločeno.

Osnovni pravni položaj nepremičnine:

ID osnovnega položaja: 8832235
vrsta osnovnega položaja: 101 - vknjižena lastninska pravica
delež: 1/1
imetnik:

1. EMŠO: 0911929******
   osebno ime: Ivo Janez Kanc
   naslov: Tržaška cesta 330, 1000 Ljubljana
   začetek učinkovanja vpisa imetnika 05.08.2016 19:56:57

omejitve: **Opozorilo:** v primeru več omejitev z istim časom učinkovanja vpisa se vrstni red ugotovi na podlagi dodatnih opisov pri posamezni izvedeni pravici ali zaznambi.

ID omejitve	čas začetka učinkovanja	vrsta
17651442	05.01.2016 15:39:07	410 - vknjižena pravica prepovedi odtujitve

Podrobni podatki o izvedenih pravicah in zaznambah:

ID pravice / zaznambe 17651442
čas začetka učinkovanja 05.01.2016 15:39:07
vrsta pravice / zaznambe 410 - vknjižena pravica prepovedi odtujitve
glavna nepremičnina: **katastrska občina** 1995 PODSMREKA **parcela** 205/2 (ID 59262)
podatki o vsebini pravice / zaznambe
tip trajanja 2 - nedoločen čas
dodatni opis:
prepoved odtujitve in obremenitve, na podlagi notarskega zapisa pogodbe o dosmrtnem preživljanju, notarja Petra Mezeta z Vrhnike, opr. št. SV 393/15, z dne 07.10.2015
imetnik:

1. EMŠO: 3004963******
   osebno ime: Rok Kanc
   naslov: Tržaška cesta 330, 1000 Ljubljana
   začetek učinkovanja vpisa imetnika 05.01.2016 15:39:07

zveza - ID osnovnega položaja:
8832235

pravice / zaznambe pri izvedeni pravici / zaznambi:
Pri izvedeni pravici / zaznambi ni vpisana nobena pravica ali pravno dejstvo

VRHOVNO SODIŠČE
REPUBLIKE SLOVENIJE

Informacijski sistem eZK

Redni izpis iz zemljiške knjige

čas izdelave izpisa: 25.10.2019 - 17:04:13

Nepremičnina

tip nepremičnine: 1 - zemljiška parcela
vir ID znaka: 1 - zemljiški kataster
ID znak: parcela 1994 2166/2

katastrska občina 1994 DOBROVA **parcela** 2166/2 (ID 6442521)

Plombe:

Z nepremičnino ni povezana nobena zemljiškoknjižna zadeva, o kateri še ni pravnomočno odločeno.

Osnovni pravni položaj nepremičnine:

ID osnovnega položaja: 17141731
vrsta osnovnega položaja: 101 - vknjižena lastninska pravica
delež: 1/1
imetnik:

1. EMŠO: 0212955******
   osebno ime: Jože Vrtačnik
   naslov: Tržaška cesta 225, 1000 Ljubljana
   začetek učinkovanja vpisa imetnika 06.05.2015 12:27:52

omejitve: **Opozorilo:** v primeru več omejitev z istim časom učinkovanja vpisa se vrstni red ugotovi na podlagi dodatnih opisov pri posamezni izvedeni pravici ali zaznambi.

ID omejitve	čas začetka učinkovanja	vrsta
11038361	08.09.2006 09:25:00	415 - vknjižena neprava stvarna služnost
11038360	08.09.2006 09:25:00	415 - vknjižena neprava stvarna služnost

Podrobni podatki o izvedenih pravicah in zaznambah:

ID pravice / zaznambe 11038360
čas začetka učinkovanja 08.09.2006 09:25:00
vrsta pravice / zaznambe 415 - vknjižena neprava stvarna služnost
glavna nepremičnina: **katastrska občina** 1994 DOBROVA **parcela** 2166/1 (ID 6442520)
podatki o vsebini pravice / zaznambe
dodatni opis:
Na podlagi pogodbe št. 2040033 KA o ustanovitvi služnostne pravice vzdrževanja in obnavljanja javnega kanalizacijskega omrežja z dne 6.2.2004se vknjiži služnostna pravica dostopa do javne kanalizacije ter vzdrževanja in obnavljanja le-te.
imetnik:

1. matična številka: 5046688000
   firma / naziv: JAVNO PODJETJE VODOVOD KANALIZACIJA SNAGA d.o.o.
   naslov: Vodovodna cesta 090, 1000 Ljubljana
   začetek učinkovanja vpisa imetnika 08.09.2006 09:25:00

zveza - ID osnovnega položaja:

17141731

pravice / zaznambe pri izvedeni pravici / zaznambi:
Pri izvedeni pravici / zaznambi ni vpisana nobena pravica ali pravno dejstvo

ID pravice / zaznambe 11038361
čas začetka učinkovanja 08.09.2006 09:25:00
vrsta pravice / zaznambe 415 - vknjižena neprava stvarna služnost
glavna nepremičnina: **katastrska občina** 1994 DOBROVA **parcela** 2166/1 (ID 6442520)
podatki o vsebini pravice / zaznambe
dodatni opis:
Na podlagi pogodbe št. 2040033 KA o ustanovitvi služnostne pravice vzdrževanja in obnavljanja javnega kanalizacijskega omrežja z dne 6.2.2004se vknjiži služnostna pravica dostopa do javne kanalizacije ter vzdrževanja in obnavljanja le-te.
imetnik:

1. matična številka: 5046688000
   firma / naziv: JAVNO PODJETJE VODOVOD KANALIZACIJA SNAGA d.o.o.
   naslov: Vodovodna cesta 090, 1000 Ljubljana
   začetek učinkovanja vpisa imetnika 08.09.2006 09:25:00

zveza - ID osnovnega položaja:
17141731

pravice / zaznambe pri izvedeni pravici / zaznambi:
Pri izvedeni pravici / zaznambi ni vpisana nobena pravica ali pravno dejstvo

VRHOVNO SODIŠČE
REPUBLIKE SLOVENIJE

Informacijski sistem eZK

Redni izpis iz zemljiške knjige

čas izdelave izpisa: 4.7.2019 - 10:36:58

Nepremičnina

tip nepremičnine: 1 - zemljiška parcela
vir ID znaka: 1 - zemljiški kataster
ID znak: parcela 1994 2178/2

katastrska občina 1994 DOBROVA **parcela** 2178/2 (ID 5314803)

Plombe:

Z nepremičnino ni povezana nobena zemljiškoknjižna zadeva, o kateri še ni pravnomočno odločeno.

Osnovni pravni položaj nepremičnine:

ID osnovnega položaja: 8832237
vrsta osnovnega položaja: 101 - vknjižena lastninska pravica
delež: 1/1
imetnik:

1. EMŠO: 0911929******
   osebno ime: Ivo Janez Kanc
   naslov: Tržaška cesta 330, 1000 Ljubljana
   začetek učinkovanja vpisa imetnika 05.08.2016 19:56:57

omejitve: **Opozorilo:** v primeru več omejitev z istim časom učinkovanja vpisa se vrstni red ugotovi na podlagi dodatnih opisov pri posamezni izvedeni pravici ali zaznambi.

ID omejitve	čas začetka učinkovanja	vrsta
17651442	05.01.2016 15:39:07	410 - vknjižena pravica prepovedi odtujitve

Podrobni podatki o izvedenih pravicah in zaznambah:

ID pravice / zaznambe 17651442
čas začetka učinkovanja 05.01.2016 15:39:07
vrsta pravice / zaznambe 410 - vknjižena pravica prepovedi odtujitve
glavna nepremičnina: **katastrska občina** 1995 PODSMREKA **parcela** 205/2 (ID 59262)
podatki o vsebini pravice / zaznambe
tip trajanja 2 - nedoločen čas
dodatni opis:
prepoved odtujitve in obremenitve, na podlagi notarskega zapisa pogodbe o dosmrtnem preživljanju, notarja Petra Mezeta z Vrhnike, opr. št. SV 393/15, z dne 07.10.2015
imetnik:

1. EMŠO: 3004963******
   osebno ime: Rok Kanc
   naslov: Tržaška cesta 330, 1000 Ljubljana
   začetek učinkovanja vpisa imetnika 05.01.2016 15:39:07

zveza - ID osnovnega položaja:
8832237

pravice / zaznambe pri izvedeni pravici / zaznambi:
Pri izvedeni pravici / zaznambi ni vpisana nobena pravica ali pravno dejstvo

VRHOVNO SODIŠČE
REPUBLIKE SLOVENIJE

Informacijski sistem eZK

Redni izpis iz zemljiške knjige

čas izdelave izpisa: 4.7.2019 - 10:37:18

Nepremičnina

tip nepremičnine: 1 - zemljiška parcela
vir ID znaka: 1 - zemljiški kataster
ID znak: parcela 1994 2345/3

katastrska občina 1994 DOBROVA **parcela** 2345/3 (ID 4390815)

Plombe:

Z nepremičnino ni povezana nobena zemljiškoknjižna zadeva, o kateri še ni pravnomočno odločeno.

V korist vsakokratnega lastnika nepremičnine so vpisane te pravice oziroma pravna dejstva:

1. **vrsta pravice:** 404 - vknjižena stvarna služnost / nujna pot / nepravo stvarno breme
   na nepremičnini: **katastrska občina** 1994 DOBROVA **parcela** 2342/13 (ID 1653349)
   ID pravice 15667551
2. **vrsta pravice:** 404 - vknjižena stvarna služnost / nujna pot / nepravo stvarno breme
   na nepremičnini: **katastrska občina** 1994 DOBROVA **parcela** 2345/4 (ID 3873786)
   ID pravice 12436182
3. **vrsta pravice:** 404 - vknjižena stvarna služnost / nujna pot / nepravo stvarno breme
   na nepremičnini: **katastrska občina** 1994 DOBROVA **parcela** 2342/8 (ID 3478787)
   ID pravice 12435760
4. **vrsta pravice:** 404 - vknjižena stvarna služnost / nujna pot / nepravo stvarno breme
   na nepremičnini: **katastrska občina** 1994 DOBROVA **parcela** 2342/6 (ID 3166068)
   ID pravice 12430222
5. **vrsta pravice:** 404 - vknjižena stvarna služnost / nujna pot / nepravo stvarno breme
   na nepremičnini: **katastrska občina** 1994 DOBROVA **parcela** 2342/23 (ID 6616211)
   katastrska občina 1994 DOBROVA **parcela** 2342/15 (ID 6418754)
   katastrska občina 1994 DOBROVA **parcela** 2342/24 (ID 6616212)
   ID pravice 12435109

Osnovni pravni položaj nepremičnine:

ID osnovnega položaja: 4206486
vrsta osnovnega položaja: 101 - vknjižena lastninska pravica
delež: 1/3
imetnik:

1. EMŠO: 2412955******
   osebno ime: Breda Hren
   naslov: Tržaška cesta 263, 1000 Ljubljana
   začetek učinkovanja vpisa imetnika 01.01.1849 00:00:00

omejitve: **Opozorilo:** v primeru več omejitev z istim časom učinkovanja vpisa se vrstni red ugotovi na podlagi dodatnih opisov pri posamezni izvedeni pravici ali zaznambi.

ID omejitve	čas začetka učinkovanja	vrsta
12488113	02.12.1996 09:05:00	404 - vknjižena stvarna služnost / nujna pot / nepravo stvarno breme
12456767	02.12.1996 09:05:00	404 - vknjižena stvarna služnost / nujna pot / nepravo stvarno breme
12479387	02.12.1996 09:05:00	404 - vknjižena stvarna služnost / nujna pot / nepravo stvarno breme
12362932	02.12.1996 09:05:00	404 - vknjižena stvarna služnost / nujna pot / nepravo stvarno breme
12339208	02.12.1996 09:05:00	404 - vknjižena stvarna služnost / nujna pot / nepravo stvarno breme
12464802	02.12.1996 09:05:00	404 - vknjižena stvarna služnost / nujna pot / nepravo stvarno breme
14254140	25.11.2011 09:30:09	401 - vknjižena hipoteka
14432681	25.11.2011 09:35:03	401 - vknjižena hipoteka
19617930	31.08.2018 10:21:51	401 - vknjižena hipoteka

ID osnovnega položaja: 4206487
vrsta osnovnega položaja: 101 - vknjižena lastninska pravica
delež: 1/2
imetnik:

1. EMŠO: 2312928******
   osebno ime: Dušan Jenko
   naslov: Tržaška cesta 263, 1000 Ljubljana
   začetek učinkovanja vpisa imetnika 01.01.1849 00:00:00

omejitve: **Opozorilo:** v primeru več omejitev z istim časom učinkovanja vpisa se vrstni red ugotovi na podlagi dodatnih opisov pri posamezni izvedeni pravici ali zaznambi.

ID omejitve	čas začetka učinkovanja	vrsta
13236095	01.01.1849 00:00:00	401 - vknjižena hipoteka
12339208	02.12.1996 09:05:00	404 - vknjižena stvarna služnost / nujna pot / nepravo stvarno breme
12488113	02.12.1996 09:05:00	404 - vknjižena stvarna služnost / nujna pot / nepravo stvarno breme
12464802	02.12.1996 09:05:00	404 - vknjižena stvarna služnost / nujna pot / nepravo stvarno breme
12479387	02.12.1996 09:05:00	404 - vknjižena stvarna služnost / nujna pot / nepravo stvarno breme
12456767	02.12.1996 09:05:00	404 - vknjižena stvarna služnost / nujna pot / nepravo stvarno breme
12362932	02.12.1996 09:05:00	404 - vknjižena stvarna služnost / nujna pot / nepravo stvarno breme

ID osnovnega položaja: 4206488
vrsta osnovnega položaja: 101 - vknjižena lastninska pravica
delež: 1/6
imetnik:

1. EMŠO: 2412955******
   osebno ime: Breda Hren
   naslov: Tržaška cesta 263, 1000 Ljubljana
   začetek učinkovanja vpisa imetnika 23.02.2009 08:30:00

omejitve: **Opozorilo:** v primeru več omejitev z istim časom učinkovanja vpisa se vrstni red ugotovi na podlagi dodatnih opisov pri posamezni izvedeni pravici ali zaznambi.

ID omejitve	čas začetka učinkovanja	vrsta
12488113	02.12.1996 09:05:00	404 - vknjižena stvarna služnost / nujna pot / nepravo stvarno breme
12456767	02.12.1996 09:05:00	404 - vknjižena stvarna služnost / nujna pot / nepravo stvarno breme
12479387	02.12.1996 09:05:00	404 - vknjižena stvarna služnost / nujna pot / nepravo stvarno breme
12362932	02.12.1996 09:05:00	404 - vknjižena stvarna služnost / nujna pot / nepravo stvarno breme
12339208	02.12.1996 09:05:00	404 - vknjižena stvarna služnost / nujna pot / nepravo stvarno breme
12464802	02.12.1996 09:05:00	404 - vknjižena stvarna služnost / nujna pot / nepravo stvarno breme
14254140	25.11.2011 09:30:09	401 - vknjižena hipoteka
14432681	25.11.2011 09:35:03	401 - vknjižena hipoteka
19617930	31.08.2018 10:21:51	401 - vknjižena hipoteka

Podrobni podatki o izvedenih pravicah in zaznambah:

ID pravice / zaznambe 13236095
čas začetka učinkovanja 01.01.1849 00:00:00
vrsta pravice / zaznambe 401 - vknjižena hipoteka
glavna nepremičnina: **katastrska občina** 1994 DOBROVA **parcela** 2345/3 (ID 4390815)
podatki o vsebini pravice / zaznambe
terjatev: 140.000,00 YUD
tip dospelosti 2 - do odpoklica
dodatni opis:
140.000,00 YUD
Vlož. 15.3.1978, dn.št. 2205
Na podlagi posojine pogodbe z dne 15.3.1978, se vknjiži zastavna pravica v znesku 140.000,00 din s prip.
imetnik:
1. matična številka: *podatek ni vpisan*
   firma / naziv: Ljubljanska banka, stanovanjsko komunalna banka
   naslov:
   začetek učinkovanja vpisa imetnika 01.01.1849 00:00:00

zveza - ID osnovnega položaja:
4206487

pravice / zaznambe pri izvedeni pravici / zaznambi:
Pri izvedeni pravici / zaznambi ni vpisana nobena pravica ali pravno dejstvo

ID pravice / zaznambe 12339208
čas začetka učinkovanja 02.12.1996 09:05:00
vrsta pravice / zaznambe 404 - vknjižena stvarna služnost / nujna pot / nepravo stvarno breme
glavna nepremičnina: **katastrska občina** 1994 DOBROVA **parcela** 2345/3 (ID 4390815)
podatki o vsebini pravice / zaznambe
dodatni opis:
Na podlagi pogodbe o ustanovitvi in pridobitvi stvarne služnosti z dne 21.12.1995se vknjiži služnostna pravica hoje in vožnje preko služečega zemljišča v korist vsakok.lastnika gospodujočega zemljišča.

RB04I
imetnik:
1. vsakokratni lastnik nepremičnine: **katastrska občina** 1994 DOBROVA **parcela** 2342/9 (ID 2303193)

zveza - ID osnovnega položaja:
4206486
4206487
4206488

pravice / zaznambe pri izvedeni pravici / zaznambi:
Pri izvedeni pravici / zaznambi ni vpisana nobena pravica ali pravno dejstvo

ID pravice / zaznambe 12362932
čas začetka učinkovanja 02.12.1996 09:05:00
vrsta pravice / zaznambe 404 - vknjižena stvarna služnost / nujna pot / nepravo stvarno breme
glavna nepremičnina: **katastrska občina** 1994 DOBROVA **parcela** 2345/3 (ID 4390815)
podatki o vsebini pravice / zaznambe
dodatni opis:
Na podlagi pogodbe o ustanovitvi in pridobitvi stvarne služnosti z dne 21.12.1995se vknjiži služnostna pravica hoje in vožnje preko služečega zemljišča v korist vsakok.lastnika gospodujočega zemljišča.

RB04I
imetnik:
1. vsakokratni lastnik nepremičnine: **katastrska občina** 1994 DOBROVA **parcela** 2342/7 (ID 455279)

zveza - ID osnovnega položaja:
4206486
4206487

4206488

pravice / zaznambe pri izvedeni pravici / zaznambi:
Pri izvedeni pravici / zaznambi ni vpisana nobena pravica ali pravno dejstvo

ID pravice / zaznambe 12456767
čas začetka učinkovanja 02.12.1996 09:05:00
vrsta pravice / zaznambe 404 - vknjižena stvarna služnost / nujna pot / nepravo stvarno breme
glavna nepremičnina: **katastrska občina** 1994 DOBROVA **parcela** 2345/3 (ID 4390815)
podatki o vsebini pravice / zaznambe
dodatni opis:
Na podlagi pogodbe o ustanovitvi in pridobitvi stvarne služnosti z dne 21.12.1995se vknjiži služnostna pravica hoje in vožnje preko služečega zemljišča v korist vsakok.lastnika gospodujočega zemljišča.

RB04I
imetnik:
1. vsakokratni lastnik nepremičnine: **katastrska občina** 1994 DOBROVA **parcela** 2342/8 (ID 3478787)

zveza - ID osnovnega položaja:
4206486
4206487
4206488

pravice / zaznambe pri izvedeni pravici / zaznambi:
Pri izvedeni pravici / zaznambi ni vpisana nobena pravica ali pravno dejstvo

ID pravice / zaznambe 12464802
čas začetka učinkovanja 02.12.1996 09:05:00
vrsta pravice / zaznambe 404 - vknjižena stvarna služnost / nujna pot / nepravo stvarno breme
glavna nepremičnina: **katastrska občina** 1994 DOBROVA **parcela** 2345/3 (ID 4390815)
podatki o vsebini pravice / zaznambe
dodatni opis:
Na podlagi pogodbe o ustanovitvi in pridobitvi stvarne služnosti z dne 21.12.1995se vknjiži služnostna pravica hoje in vožnje preko služečega zemljišča v korist vsakok.lastnika gospodujočega zemljišča.

RB04I
imetnik:
1. vsakokratni lastnik nepremičnine: **katastrska občina** 1994 DOBROVA **parcela** 2342/10 (ID 959708)

zveza - ID osnovnega položaja:
4206486
4206487
4206488

pravice / zaznambe pri izvedeni pravici / zaznambi:
Pri izvedeni pravici / zaznambi ni vpisana nobena pravica ali pravno dejstvo

ID pravice / zaznambe 12479387
čas začetka učinkovanja 02.12.1996 09:05:00
vrsta pravice / zaznambe 404 - vknjižena stvarna služnost / nujna pot / nepravo stvarno breme
glavna nepremičnina: **katastrska občina** 1994 DOBROVA **parcela** 2345/3 (ID 4390815)
podatki o vsebini pravice / zaznambe
dodatni opis:
Na podlagi pogodbe o ustanovitvi in pridobitvi stvarne služnosti z dne 21.12.1995se vknjiži služnostna pravica hoje in vožnje preko služečega zemljišča v korist vsakok.lastnika gospodujočega zemljišča.
imetnik:
1. vsakokratni lastnik nepremičnine: **katastrska občina** 1994 DOBROVA **parcela** 2317/3 (ID 6241256)
2. vsakokratni lastnik nepremičnine: **katastrska občina** 1994 DOBROVA **parcela** 2317/4 (ID 6241257)

zveza - ID osnovnega položaja:
4206486
4206487
4206488

pravice / zaznambe pri izvedeni pravici / zaznambi:
Pri izvedeni pravici / zaznambi ni vpisana nobena pravica ali pravno dejstvo

ID pravice / zaznambe 12488113
čas začetka učinkovanja 02.12.1996 09:05:00
vrsta pravice / zaznambe 404 - vknjižena stvarna služnost / nujna pot / nepravo stvarno breme
glavna nepremičnina: **katastrska občina** 1994 DOBROVA **parcela** 2345/3 (ID 4390815)
podatki o vsebini pravice / zaznambe
dodatni opis:
Na podlagi pogodbe o ustanovitvi in pridobitvi stvarne služnosti z dne 21.12.1995se vknjiži služnostna pravica hoje in vožnje preko služečega zemljišča v korist vsakok.lastnika gospodujočega zemljišča.

RB04I
imetnik:
1. vsakokratni lastnik nepremičnine: **katastrska občina** 1994 DOBROVA **parcela** 2342/4 (ID 959709)

zveza - ID osnovnega položaja:
4206486
4206487
4206488

pravice / zaznambe pri izvedeni pravici / zaznambi:
Pri izvedeni pravici / zaznambi ni vpisana nobena pravica ali pravno dejstvo

ID pravice / zaznambe 14254140
čas začetka učinkovanja 25.11.2011 09:30:09
vrsta pravice / zaznambe 401 - vknjižena hipoteka
glavna nepremičnina: **katastrska občina** 1994 DOBROVA **parcela** 2345/7 (ID 1535814)
podatki o vsebini pravice / zaznambe
terjatev: 25.000,00 EUR
obresti 6 MESEČNI EURIBOR + 2,10 % LETNO
tip dospelosti 1 - določen dan
datum dospelosti 30.11.2021
imetnik:
1. matična številka: 5860571000
   firma / naziv: NOVA LJUBLJANSKA BANKA d.d., Ljubljana
   naslov: Trg republike 002, 1000 Ljubljana
   začetek učinkovanja vpisa imetnika 25.11.2011 09:30:09

zveza - ID osnovnega položaja:
4206486
4206488

pravice / zaznambe pri izvedeni pravici / zaznambi:

ID	čas začetka učinkovanja	vrsta
14254141	25.11.2011 09:30:09	706 - zaznamba neposredne izvršljivosti

Podrobni podatki o pravici / zaznambi pri izvedeni pravici / zaznambi:

ID pravice / zaznambe 14254141
čas začetka učinkovanja 25.11.2011 09:30:09
vrsta pravice / zaznambe 706 - zaznamba neposredne izvršljivosti
podatki o vsebini pravice / zaznambe
dodatni opis:

Zaznamuje se neposredna izvršljivost notarskega zapisa notarja Mira Košaka iz Ljubljane opr. št. SV 2208/11 z dne 25.11.2011.

ID pravice / zaznambe 14432681
čas začetka učinkovanja 25.11.2011 09:35:03
vrsta pravice / zaznambe 401 - vknjižena hipoteka
glavna nepremičnina: **katastrska občina** 1994 DOBROVA **parcela** 2345/7 (ID 1535814)
podatki o vsebini pravice / zaznambe
terjatev: 25.000,00 EUR
obresti 6 MESEČNI EURIBOR + 2,10 % LETNO
tip dospelosti 1 - določen dan
datum dospelosti 30.11.2021
imetnik:
1. matična številka: 5860571000
   firma / naziv: NOVA LJUBLJANSKA BANKA d.d., Ljubljana
   naslov: Trg republike 002, 1000 Ljubljana
   začetek učinkovanja vpisa imetnika 25.11.2011 09:35:03

zveza - ID osnovnega položaja:
4206486
4206488

pravice / zaznambe pri izvedeni pravici / zaznambi:

ID	čas začetka učinkovanja	vrsta
14432682	25.11.2011 09:35:03	706 - zaznamba neposredne izvršljivosti

Podrobni podatki o pravici / zaznambi pri izvedeni pravici / zaznambi:

ID pravice / zaznambe 14432682
čas začetka učinkovanja 25.11.2011 09:35:03
vrsta pravice / zaznambe 706 - zaznamba neposredne izvršljivosti
podatki o vsebini pravice / zaznambe
dodatni opis:
Zaznamuje se neposredna izvršljivost notarskega zapisa notarja Mira Košaka iz Ljubljane opr. št. SV 2209/11 z dne 25.11.2011.

ID pravice / zaznambe 19617930
čas začetka učinkovanja 31.08.2018 10:21:51
vrsta pravice / zaznambe 401 - vknjižena hipoteka
glavna nepremičnina: **katastrska občina** 1994 DOBROVA **parcela** 2345/3 (ID 4390815)
podatki o vsebini pravice / zaznambe
terjatev: 93.500,00 EUR
obresti 6 mesečni EURIBOR + 1,95 % letno
tip dospelosti 1 - določen dan
datum dospelosti 31.08.2048
imetnik:
1. matična številka: 5860571000
   firma / naziv: NOVA LJUBLJANSKA BANKA d.d., Ljubljana
   naslov: Trg republike 002, 1000 Ljubljana
   začetek učinkovanja vpisa imetnika 31.08.2018 10:21:51

zveza - ID osnovnega položaja:
4206486
4206488

pravice / zaznambe pri izvedeni pravici / zaznambi:

ID	čas začetka učinkovanja	vrsta
19617931	31.08.2018 10:21:51	706 - zaznamba neposredne izvršljivosti

Podrobni podatki o pravici / zaznambi pri izvedeni pravici / zaznambi:

ID pravice / zaznambe 19617931
čas začetka učinkovanja 31.08.2018 10:21:51
vrsta pravice / zaznambe 706 - zaznamba neposredne izvršljivosti
podatki o vsebini pravice / zaznambe
dodatni opis:
Zaznamuje se neposredna izvršljivost notarskega zapisa notarja Mira Košaka iz Ljubljane opr. št. SV 1665/2018 z dne 31.08.2018.

VRHOVNO SODIŠČE
REPUBLIKE SLOVENIJE

Informacijski sistem eZK

Redni izpis iz zemljiške knjige

čas izdelave izpisa: 4.7.2019 - 10:37:40

Nepremičnina

tip nepremičnine: 1 - zemljiška parcela
vir ID znaka: 1 - zemljiški kataster
ID znak: parcela 1994 2363/8

katastrska občina 1994 DOBROVA **parcela** 2363/8 (ID 472819)

Plombe:

Z nepremičnino ni povezana nobena zemljiškoknjižna zadeva, o kateri še ni pravnomočno odločeno.

V korist vsakokratnega lastnika nepremičnine so vpisane te pravice oziroma pravna dejstva:

1. **vrsta pravice:** 404 - vknjižena stvarna služnost / nujna pot / nepravo stvarno breme
   na nepremičnini: **katastrska občina** 1994 DOBROVA **parcela** 2363/9 (ID 2491710)
   ID pravice 12441545
2. **vrsta pravice:** 404 - vknjižena stvarna služnost / nujna pot / nepravo stvarno breme
   na nepremičnini: **katastrska občina** 1994 DOBROVA **parcela** 2363/1 (ID 3302072)
   ID pravice 12442414

Osnovni pravni položaj nepremičnine:

ID osnovnega položaja: 7371516
vrsta osnovnega položaja: 101 - vknjižena lastninska pravica
delež: 1/1
imetnik:

1. EMŠO: 2604956******
   osebno ime: Miran Pance
   naslov: Tržaška cesta 265, 1000 Ljubljana
   začetek učinkovanja vpisa imetnika 20.09.2016 19:38:04

omejitve: **Opozorilo:** v primeru več omejitev z istim časom učinkovanja vpisa se vrstni red ugotovi na podlagi dodatnih opisov pri posamezni izvedeni pravici ali zaznambi.

ID omejitve	čas začetka učinkovanja	vrsta
12449075	14.02.2000 14:34:00	404 - vknjižena stvarna služnost / nujna pot / nepravo stvarno breme
12435284	14.02.2000 14:34:00	404 - vknjižena stvarna služnost / nujna pot / nepravo stvarno breme
12419133	14.02.2000 14:34:00	404 - vknjižena stvarna služnost / nujna pot / nepravo stvarno breme
12488235	14.02.2000 14:34:00	404 - vknjižena stvarna služnost / nujna pot / nepravo stvarno breme
11043776	12.01.2007 10:15:00	415 - vknjižena neprava stvarna služnost

Podrobni podatki o izvedenih pravicah in zaznambah:

ID pravice / zaznambe 12419133
čas začetka učinkovanja 14.02.2000 14:34:00

vrsta pravice / zaznambe 404 - vknjižena stvarna služnost / nujna pot / nepravo stvarno breme
glavna nepremičnina: **katastrska občina** 1994 DOBROVA **parcela** 2363/8 (ID 472819)
podatki o vsebini pravice / zaznambe
dodatni opis:
Na podlagi pogodbe o služnostni pravici z dne 27.12.1999se vknjiži služnostna pravica hoje in vožnje z osebnimi in tovornimi vozili po delu parc.št. 2363/8 v obsegu kot je določeno v 5.čl. cit. pogodbe, v korist vsakokratnega lastnika parc.št. 2363/ 9, 2363/1, 2363/7 in 2363/6 te k.o.
Opomba: Zaradi delitve/združitve parcel, opravljene z DN št. 15435/2003 se poočiti drugi vpis.
Opomba: Zaradi delitve/združitve gospodujočih parcel, opravljene z DN št. 15436/2003 se poočiti drugi vpis.
imetnik:
1. vsakokratni lastnik nepremičnine: **katastrska občina** 1994 DOBROVA **parcela** 2363/9 (ID 2491710)

zveza - ID osnovnega položaja:
7371516

pravice / zaznambe pri izvedeni pravici / zaznambi:
Pri izvedeni pravici / zaznambi ni vpisana nobena pravica ali pravno dejstvo

ID pravice / zaznambe 12435284
čas začetka učinkovanja 14.02.2000 14:34:00
vrsta pravice / zaznambe 404 - vknjižena stvarna služnost / nujna pot / nepravo stvarno breme
glavna nepremičnina: **katastrska občina** 1994 DOBROVA **parcela** 2363/8 (ID 472819)
podatki o vsebini pravice / zaznambe
dodatni opis:
Na podlagi pogodbe o služnostni pravici z dne 27.12.1999se vknjiži služnostna pravica hoje in vožnje z osebnimi in tovornimi vozili po delu parc.št. 2363/8 v obsegu kot je določeno v 5.čl. cit. pogodbe, v korist vsakokratnega lastnika parc.št. 2363/ 9, 2363/1, 2363/7 in 2363/6 te k.o.
Opomba: Zaradi delitve/združitve parcel, opravljene z DN št. 15435/2003 se poočiti drugi vpis.
Opomba: Zaradi delitve/združitve gospodujočih parcel, opravljene z DN št. 15436/2003 se poočiti drugi vpis.
imetnik:
1. vsakokratni lastnik nepremičnine: **katastrska občina** 1994 DOBROVA **parcela** 2363/6 (ID 3278357)

zveza - ID osnovnega položaja:
7371516

pravice / zaznambe pri izvedeni pravici / zaznambi:
Pri izvedeni pravici / zaznambi ni vpisana nobena pravica ali pravno dejstvo

ID pravice / zaznambe 12449075
čas začetka učinkovanja 14.02.2000 14:34:00
vrsta pravice / zaznambe 404 - vknjižena stvarna služnost / nujna pot / nepravo stvarno breme
glavna nepremičnina: **katastrska občina** 1994 DOBROVA **parcela** 2363/8 (ID 472819)
podatki o vsebini pravice / zaznambe
dodatni opis:
Na podlagi pogodbe o služnostni pravici z dne 27.12.1999se vknjiži služnostna pravica hoje in vožnje z osebnimi in tovornimi vozili po delu parc.št. 2363/8 v obsegu kot je določeno v 5.čl. cit. pogodbe, v korist vsakokratnega lastnika parc.št. 2363/ 9, 2363/1, 2363/7 in 2363/6 te k.o.
Opomba: Zaradi delitve/združitve parcel, opravljene z DN št. 15435/2003 se poočiti drugi vpis.
Opomba: Zaradi delitve/združitve gospodujočih parcel, opravljene z DN št. 15436/2003 se poočiti drugi vpis.
imetnik:
1. vsakokratni lastnik nepremičnine: **katastrska občina** 1994 DOBROVA **parcela** 2363/1 (ID 3302072)

zveza - ID osnovnega položaja:
7371516

pravice / zaznambe pri izvedeni pravici / zaznambi:
Pri izvedeni pravici / zaznambi ni vpisana nobena pravica ali pravno dejstvo

ID pravice / zaznambe 12488235

čas začetka učinkovanja 14.02.2000 14:34:00
vrsta pravice / zaznambe 404 - vknjižena stvarna služnost / nujna pot / nepravo stvarno breme
glavna nepremičnina: **katastrska občina** 1994 DOBROVA **parcela** 2363/8 (ID 472819)
podatki o vsebini pravice / zaznambe
dodatni opis:
Na podlagi pogodbe o služnostni pravici z dne 27.12.1999se vknjiži služnostna pravica hoje in vožnje z osebnimi in tovornimi vozili po delu parc.št. 2363/8 v obsegu kot je določeno v 5.čl. cit. pogodbe, v korist vsakokratnega lastnika parc.št. 2363/ 9, 2363/1, 2363/7 in 2363/6 te k.o.
Opomba: Zaradi delitve/združitve parcel, opravljene z DN št. 15435/2003 se poočiti drugi vpis.
Opomba: Zaradi delitve/združitve gospodujočih parcel, opravljene z DN št. 15436/2003 se poočiti drugi vpis.
imetnik:
1. vsakokratni lastnik nepremičnine: **katastrska občina** 1994 DOBROVA **parcela** 2363/7 (ID 3478274)

zveza - ID osnovnega položaja:
7371516

pravice / zaznambe pri izvedeni pravici / zaznambi:
Pri izvedeni pravici / zaznambi ni vpisana nobena pravica ali pravno dejstvo

ID pravice / zaznambe 11043776
čas začetka učinkovanja 12.01.2007 10:15:00
vrsta pravice / zaznambe 415 - vknjižena neprava stvarna služnost
glavna nepremičnina: **katastrska občina** 1994 DOBROVA **parcela** 2363/8 (ID 472819)
podatki o vsebini pravice / zaznambe
dodatni opis:
Na podlagi pogodbe št. 2000337 KA o služnostni pravici z dne 22.9.2000se pri nepremičnini parc. št. 2363/8 vknjiži služnostna pravica dostopa do javne kanalizacije ter njenega vzdrževanja in obnavljanja.
imetnik:
1. matična številka: 5046688000
   firma / naziv: JAVNO PODJETJE VODOVOD KANALIZACIJA SNAGA d.o.o.
   naslov: Vodovodna cesta 090, 1000 Ljubljana
   začetek učinkovanja vpisa imetnika 12.01.2007 10:15:00

zveza - ID osnovnega položaja:
7371516

pravice / zaznambe pri izvedeni pravici / zaznambi:
Pri izvedeni pravici / zaznambi ni vpisana nobena pravica ali pravno dejstvo

VRHOVNO SODIŠČE
REPUBLIKE SLOVENIJE

Informacijski sistem eZK

Redni izpis iz zemljiške knjige

čas izdelave izpisa: 25.10.2019 - 17:05:09

Nepremičnina

tip nepremičnine: 1 - zemljiška parcela
vir ID znaka: 1 - zemljiški kataster
ID znak: parcela 1994 2400/6

katastrska občina 1994 DOBROVA **parcela** 2400/6 (ID 2193367)

Plombe:

Z nepremičnino ni povezana nobena zemljiškoknjižna zadeva, o kateri še ni pravnomočno odločeno.

Osnovni pravni položaj nepremičnine:

ID osnovnega položaja: 4207861
vrsta osnovnega položaja: 101 - vknjižena lastninska pravica
delež: 1/1
imetnik:

1. matična številka: 5957699000
   firma / naziv: FIBERNET storitve, d.o.o., Ljubljana
   naslov: Gmajnice 015, 1000 Ljubljana
   začetek učinkovanja vpisa imetnika 17.10.2012 11:25:26

omejitve: **Opozorilo:** v primeru več omejitev z istim časom učinkovanja vpisa se vrstni red ugotovi na podlagi dodatnih opisov pri posamezni izvedeni pravici ali zaznambi.

ID omejitve	čas začetka učinkovanja	vrsta
13303955	22.06.2005 15:47:00	401 - vknjižena hipoteka
11042811	13.12.2006 15:40:00	415 - vknjižena neprava stvarna služnost
13903333	29.07.2011 08:48:27	401 - vknjižena hipoteka
15057394	13.09.2012 15:50:27	401 - vknjižena hipoteka
18751654	08.06.2017 13:21:26	402 - vknjižena maksimalna hipoteka

Podrobni podatki o izvedenih pravicah in zaznambah:

ID pravice / zaznambe 13303955
čas začetka učinkovanja 22.06.2005 15:47:00
vrsta pravice / zaznambe 401 - vknjižena hipoteka
glavna nepremičnina: **katastrska občina** 1994 DOBROVA **parcela** 2400/6 (ID 2193367)
podatki o vsebini pravice / zaznambe
terjatev: 750.000,00 SIT
tip dospelosti 1 - določen dan
datum dospelosti 08.06.2012
dodatni opis:
750.000,00 SIT
Na podlagi pogodbe št. 4108-6604055 z dne 13.6.2005 in notarskega zapisa sporazuma o zavarovanju denarne terjatve, opr. št. SV 1079/05 z dne 22.6.2005,se v korist upnika:

a) vknjiži hipoteka z naslednjimi podatki o terjatvi zavarovani s hipoteko:
- glavnica: 750.000,00 EUR
- obresti: EURIBOR za trimesečne depozite v EUR + 1,35 % letno, z vsemi pripadki in stroški
- zapadlost glavnice: 8.6.2012,

b) zaznamuje neposredna izvršljivost notarskega zapisa opr. št. SV 1079/05 z dne 22.6.2005,

imetnik:

1. matična številka: 5860571000
   firma / naziv: NOVA LJUBLJANSKA BANKA d.d., Ljubljana
   naslov: Trg republike 002, 1000 Ljubljana
   začetek učinkovanja vpisa imetnika 22.06.2005 15:47:00

zveza - ID osnovnega položaja:
4207861

pravice / zaznambe pri izvedeni pravici / zaznambi:

ID	čas začetka učinkovanja	vrsta
17711982	30.12.2015 13:28:42	716 - zaznamba spremembe pri hipoteki

Podrobni podatki o pravici / zaznambi pri izvedeni pravici / zaznambi:

ID pravice / zaznambe 17711982
čas začetka učinkovanja 30.12.2015 13:28:42
vrsta pravice / zaznambe 716 - zaznamba spremembe pri hipoteki
podatki o vsebini pravice / zaznambe
dodatni opis:
Na podlagi pogodbe št. 4108-6604055 z dne 13.06.2005 in notarskega zapisa sporazuma o zavarovanju denarne terjatve, opr. št. SV 1079/05 z dne 22.6.2005, pod Dn.št. 15631/2005, se popravi valuta glavnice v pravilno 750.000,00 EUR.

ID pravice / zaznambe 11042811
čas začetka učinkovanja 13.12.2006 15:40:00
vrsta pravice / zaznambe 415 - vknjižena neprava stvarna služnost
glavna nepremičnina: **katastrska občina** 1994 DOBROVA **parcela** 2400/6 (ID 2193367)
podatki o vsebini pravice / zaznambe
dodatni opis:
Na podlagi pogodbe o služnostni pravici št. 156936/06-LM z dne 17.11.2006se vknjiži stvarna služnostna pravica izgradnje, vzdrževanja in popravila elektro kabelske kanalizacije z elektroenergetskimi kabli.
imetnik:

1. matična številka: 5227992000
   firma / naziv: ELEKTRO LJUBLJANA, podjetje za distribucijo električne energije, d.d.
   naslov: Slovenska cesta 056, 1000 Ljubljana
   začetek učinkovanja vpisa imetnika 13.12.2006 15:40:00

zveza - ID osnovnega položaja:
4207861

pravice / zaznambe pri izvedeni pravici / zaznambi:
Pri izvedeni pravici / zaznambi ni vpisana nobena pravica ali pravno dejstvo

ID pravice / zaznambe 13903333
čas začetka učinkovanja 29.07.2011 08:48:27
vrsta pravice / zaznambe 401 - vknjižena hipoteka
glavna nepremičnina: **katastrska občina** 1994 DOBROVA **parcela** 2400/6 (ID 2193367)
podatki o vsebini pravice / zaznambe
terjatev: 556.000,00 EUR
obresti seštevek EURIBORJA za trimesečne depozite v EUR in nespremenljive marže, ki je 4,9 % letno

tip dospelosti 1 - določen dan
datum dospelosti 20.07.2018
dodatni opis:
- z možnostjo odpoklica kredita ter morebitnimi zamudnimi obrestmi, obrestmi po povišani obrestni meri, pribitki ter vsemi stroški in pripadki,
- z vsemi modalitetami, razvidnimi iz notarskega zapisa Sporazuma o zavarovanju terjatve notarke Nataše Erjavec, opr. št. SV752/11 z dne 29.07.2011.

imetnik:

1. matična številka: 5860571000
   firma / naziv: NOVA LJUBLJANSKA BANKA d.d., Ljubljana
   naslov: Trg republike 002, 1000 Ljubljana
   začetek učinkovanja vpisa imetnika 29.07.2011 08:48:27

zveza - ID osnovnega položaja:
4207861

pravice / zaznambe pri izvedeni pravici / zaznambi:

ID	čas začetka učinkovanja	vrsta
13903334	29.07.2011 08:48:27	706 - zaznamba neposredne izvršljivosti

Podrobni podatki o pravici / zaznambi pri izvedeni pravici / zaznambi:

ID pravice / zaznambe 13903334
čas začetka učinkovanja 29.07.2011 08:48:27
vrsta pravice / zaznambe 706 - zaznamba neposredne izvršljivosti
podatki o vsebini pravice / zaznambe
dodatni opis:
Zaznamba neposredne izvršljivosti na podlagi notarskega zapisa Sporazuma o zavarovanju terjatve notarke Nataše Erjavec, opr. št. SV752/11 z dne 29.07.2011, ki se nanaša na celotno terjatev, zavarovano s hipoteko.

ID pravice / zaznambe 15057394
čas začetka učinkovanja 13.09.2012 15:50:27
vrsta pravice / zaznambe 401 - vknjižena hipoteka
glavna nepremičnina: **katastrska občina** 1994 DOBROVA **parcela** 2400/6 (ID 2193367)
podatki o vsebini pravice / zaznambe
terjatev: 250.000,00 EUR
obresti 6-mesečni EURIBOR + 3,45 odstotnih točk letno
tip dospelosti 1 - določen dan
datum dospelosti 01.10.2022
dodatni opis:
notarski zapis Pogodbe o dolgoročnem kreditu št. 301-0005297889 in sporazum o zavarovanju denarne terjatve po 142. čl. SPZ opr. št. SV 996/2012 z dne 13.09.2012

imetnik:

1. matična številka: 5092221000
   firma / naziv: Banka Intesa Sanpaolo d.d.
   naslov: Pristaniška ulica 014, 6000 Koper - Capodistria
   začetek učinkovanja vpisa imetnika 13.09.2012 15:50:27

zveza - ID osnovnega položaja:
4207861

pravice / zaznambe pri izvedeni pravici / zaznambi:

ID	čas začetka učinkovanja	vrsta
15057395	13.09.2012 15:50:27	706 - zaznamba neposredne izvršljivosti

Podrobni podatki o pravici / zaznambi pri izvedeni pravici / zaznambi:

ID pravice / zaznambe 15057395
čas začetka učinkovanja 13.09.2012 15:50:27
vrsta pravice / zaznambe 706 - zaznamba neposredne izvršljivosti
podatki o vsebini pravice / zaznambe
dodatni opis:
Na podlagi notarskega zapisa Pogodbe o dolgoročnem kreditu št. 301-0005297889 in sporazuma o zavarovanju denarne terjatve po 142. čl. SPZ opr. št. SV 996/2012 z dne 13.09.2012 se zannamuje neposredna izvršljivost notarskega zapisa.

ID pravice / zaznambe 18751654
čas začetka učinkovanja 08.06.2017 13:21:26
vrsta pravice / zaznambe 402 - vknjižena maksimalna hipoteka
glavna nepremičnina: **katastrska občina** 1994 DOBROVA **parcela** 2400/6 (ID 2193367)
podatki o vsebini pravice / zaznambe
terjatev: 260.000,00 EUR
obresti /
tip dospelosti 2 - do odpoklica
imetnik:
1. matična številka: 5092221000
   firma / naziv: Banka Intesa Sanpaolo d.d.
   naslov: Pristaniška ulica 014, 6000 Koper - Capodistria
   začetek učinkovanja vpisa imetnika 08.06.2017 13:21:26

zveza - ID osnovnega položaja:
4207861

pravice / zaznambe pri izvedeni pravici / zaznambi:
Pri izvedeni pravici / zaznambi ni vpisana nobena pravica ali pravno dejstvo

VRHOVNO SODIŠČE
REPUBLIKE SLOVENIJE

Informacijski sistem eZK

Redni izpis iz zemljiške knjige

čas izdelave izpisa: 4.7.2019 - 10:38:04

Nepremičnina

tip nepremičnine: 1 - zemljiška parcela
vir ID znaka: 1 - zemljiški kataster
ID znak: parcela 1994 2420/5

katastrska občina 1994 DOBROVA **parcela** 2420/5 (ID 3016122)

Plombe:

Z nepremičnino ni povezana nobena zemljiškoknjižna zadeva, o kateri še ni pravnomočno odločeno.

Osnovni pravni položaj nepremičnine:

ID osnovnega položaja: 6487310
vrsta osnovnega položaja: 101 - vknjižena lastninska pravica
delež: 1/2
imetnik:

1. EMŠO: 1407947******
   osebno ime: Franc Košir
   naslov: Tržaška cesta 301, 1000 Ljubljana
   začetek učinkovanja vpisa imetnika 01.01.1849 00:00:00

omejitve: **Opozorilo:** v primeru več omejitev z istim časom učinkovanja vpisa se vrstni red ugotovi na podlagi dodatnih opisov pri posamezni izvedeni pravici ali zaznambi.

ID omejitve	čas začetka učinkovanja	vrsta
14658406	23.04.2012 19:18:17	415 - vknjižena neprava stvarna služnost

ID osnovnega položaja: 6487311
vrsta osnovnega položaja: 101 - vknjižena lastninska pravica
delež: 1/2
imetnik:

1. EMŠO: 1407947******
   osebno ime: Franc Košir
   naslov: Tržaška cesta 301, 1000 Ljubljana
   začetek učinkovanja vpisa imetnika 26.06.2006 12:20:00

omejitve: **Opozorilo:** v primeru več omejitev z istim časom učinkovanja vpisa se vrstni red ugotovi na podlagi dodatnih opisov pri posamezni izvedeni pravici ali zaznambi.

ID omejitve	čas začetka učinkovanja	vrsta
14658406	23.04.2012 19:18:17	415 - vknjižena neprava stvarna služnost

Podrobni podatki o izvedenih pravicah in zaznambah:

ID pravice / zaznambe 14658406
čas začetka učinkovanja 23.04.2012 19:18:17

vrsta pravice / zaznambe 415 - vknjižena neprava stvarna služnost
glavna nepremičnina: **katastrska občina** 1994 DOBROVA **parcela** 2417/10 (ID 5856380)
podatki o vsebini pravice / zaznambe
dodatni opis:
Na podlagi pogodbe o ustanovitvi služnosti Št. 190251/12-LM z dne 16.04.2012, se vknjiži neodplačna neprava služnostna pravica izgradnje, uporabe in nadzora, upravljanja in vzdrževanja, popravila in rekonstrukcije infrastrukturnega objekta, vključno z ustreznimi dovozi in dohodi, v obsegu kolikor je to potrebno za izvrševanje služnostne pravice
imetnik:

1. matična številka: 5227992000
   firma / naziv: ELEKTRO LJUBLJANA, podjetje za distribucijo električne energije, d.d.
   naslov: Slovenska cesta 056, 1000 Ljubljana
   začetek učinkovanja vpisa imetnika 23.04.2012 19:18:17

zveza - ID osnovnega položaja:
6487310
6487311

pravice / zaznambe pri izvedeni pravici / zaznambi:
Pri izvedeni pravici / zaznambi ni vpisana nobena pravica ali pravno dejstvo

VRHOVNO SODIŠČE
REPUBLIKE SLOVENIJE

Informacijski sistem eZK

Redni izpis iz zemljiške knjige

čas izdelave izpisa: 4.7.2019 - 10:38:25

Nepremičnina

tip nepremičnine: 1 - zemljiška parcela
vir ID znaka: 1 - zemljiški kataster
ID znak: parcela 1994 2432/5

katastrska občina 1994 DOBROVA **parcela** 2432/5 (ID 4192371)

Plombe:

Z nepremičnino ni povezana nobena zemljiškoknjižna zadeva, o kateri še ni pravnomočno odločeno.

Osnovni pravni položaj nepremičnine:

ID osnovnega položaja: 4205627
vrsta osnovnega položaja: 101 - vknjižena lastninska pravica
delež: 1/2
imetnik:

1. EMŠO: 1407947******
   osebno ime: Franc Košir
   naslov: Tržaška cesta 301, 1000 Ljubljana
   začetek učinkovanja vpisa imetnika 01.01.1849 00:00:00

omejitve:
Vpisana ni nobena pravica ali pravno dejstvo, ki omejuje lastninsko pravico na nepremičnini

ID osnovnega položaja: 4205628
vrsta osnovnega položaja: 101 - vknjižena lastninska pravica
delež: 1/2
imetnik:

1. EMŠO: 1407947******
   osebno ime: Franc Košir
   naslov: Tržaška cesta 301, 1000 Ljubljana
   začetek učinkovanja vpisa imetnika 26.06.2006 12:20:00

omejitve:
Vpisana ni nobena pravica ali pravno dejstvo, ki omejuje lastninsko pravico na nepremičnini

VRHOVNO SODIŠČE
REPUBLIKE SLOVENIJE

Informacijski sistem eZK

Redni izpis iz zemljiške knjige

čas izdelave izpisa: 4.7.2019 - 10:38:42

Nepremičnina

tip nepremičnine: 1 - zemljiška parcela
vir ID znaka: 1 - zemljiški kataster
ID znak: parcela 1994 2750/2

katastrska občina 1994 DOBROVA **parcela** 2750/2 (ID 2165349)

Plombe:

Z nepremičnino ni povezana nobena zemljiškoknjižna zadeva, o kateri še ni pravnomočno odločeno.

Osnovni pravni položaj nepremičnine:

ID osnovnega položaja: 4210230
vrsta osnovnega položaja: 101 - vknjižena lastninska pravica
delež: 1/1
imetnik:

1. EMŠO: *podatek ni vpisan*
   osebno ime: Javno dobro-javna železniška infrastruktura
   naslov:
   začetek učinkovanja vpisa imetnika 04.07.2001 10:16:00

omejitve:
Vpisana ni nobena pravica ali pravno dejstvo, ki omejuje lastninsko pravico na nepremičnini

VRHOVNO SODIŠČE
REPUBLIKE SLOVENIJE

Informacijski sistem eZK

Redni izpis iz zemljiške knjige

čas izdelave izpisa: 4.7.2019 - 10:39:03

Nepremičnina

tip nepremičnine: 1 - zemljiška parcela
vir ID znaka: 1 - zemljiški kataster
ID znak: parcela 1994 3037/2

katastrska občina 1994 DOBROVA **parcela** 3037/2 (ID 2331056)

Plombe:

Z nepremičnino ni povezana nobena zemljiškoknjižna zadeva, o kateri še ni pravnomočno odločeno.

Osnovni pravni položaj nepremičnine:

ID osnovnega položaja: 7465064
vrsta osnovnega položaja: 101 - vknjižena lastninska pravica
delež: 1/1
imetnik:

1. EMŠO: *podatek ni vpisan*
   osebno ime: Javno dobro-javna železniška infrastruktura
   naslov:
   začetek učinkovanja vpisa imetnika 04.07.2001 10:16:00

omejitve:
Vpisana ni nobena pravica ali pravno dejstvo, ki omejuje lastninsko pravico na nepremičnini

VRHOVNO SODIŠČE
REPUBLIKE SLOVENIJE

Informacijski sistem eZK

Redni izpis iz zemljiške knjige

čas izdelave izpisa: 4.7.2019 - 10:39:55

Nepremičnina

tip nepremičnine: 1 - zemljiška parcela
vir ID znaka: 1 - zemljiški kataster
ID znak: parcela 1994 3037/5

katastrska občina 1994 DOBROVA **parcela** 3037/5 (ID 4172274)

Plombe:

Z nepremičnino ni povezana nobena zemljiškoknjižna zadeva, o kateri še ni pravnomočno odločeno.

Osnovni pravni položaj nepremičnine:

ID osnovnega položaja: 8472433
vrsta osnovnega položaja: 101 - vknjižena lastninska pravica
delež: 1/1
imetnik:

1. EMŠO: 2305942******
   osebno ime: Alojzija Duckinovski
   naslov: Gmajnice 020, 1000 Ljubljana
   začetek učinkovanja vpisa imetnika 01.01.1849 00:00:00

omejitve:
Vpisana ni nobena pravica ali pravno dejstvo, ki omejuje lastninsko pravico na nepremičnini

VRHOVNO SODIŠČE
REPUBLIKE SLOVENIJE

Informacijski sistem eZK

Redni izpis iz zemljiške knjige

čas izdelave izpisa: 4.7.2019 - 10:40:14

Nepremičnina

tip nepremičnine: 1 - zemljiška parcela
vir ID znaka: 1 - zemljiški kataster
ID znak: parcela 1994 3037/6

katastrska občina 1994 DOBROVA **parcela** 3037/6 (ID 2331055)

Plombe:

Z nepremičnino ni povezana nobena zemljiškoknjižna zadeva, o kateri še ni pravnomočno odločeno.

Osnovni pravni položaj nepremičnine:

ID osnovnega položaja: 7465063
vrsta osnovnega položaja: 101 - vknjižena lastninska pravica
delež: 1/1
imetnik:

1. EMŠO: *podatek ni vpisan*
   osebno ime: Javno dobro-javna železniška infrastruktura
   naslov:
   začetek učinkovanja vpisa imetnika 04.07.2001 10:16:00

omejitve: **Opozorilo:** v primeru več omejitev z istim časom učinkovanja vpisa se vrstni red ugotovi na podlagi dodatnih opisov pri posamezni izvedeni pravici ali zaznambi.

ID omejitve	čas začetka učinkovanja	vrsta
14876608	27.06.2012 08:15:03	415 - vknjižena neprava stvarna služnost

Podrobni podatki o izvedenih pravicah in zaznambah:

ID pravice / zaznambe 14876608
čas začetka učinkovanja 27.06.2012 08:15:03
vrsta pravice / zaznambe 415 - vknjižena neprava stvarna služnost
glavna nepremičnina: **katastrska občina** 1994 DOBROVA **parcela** 3037/6 (ID 2331055)
podatki o vsebini pravice / zaznambe
dodatni opis:
Na podlagi Pogodbe o ustanovitvi služnostne pravice št. 172/2012-LO z dne 08.06.2012 se vknjiži služnostna pravica izgradnje kabelske kanalizacije in uvlek 20 kV KB z izvedbo križanja ž.p. št. 50 Ljubljana - Sežana - drž. meja v km 572+710 ter služnostna pravica dostopa, obratovanja, nadzora in vzdrževanja v skladu s projektom 20 kV KB RP KOZARJE - TP GMAJNICA" in izdanim soglasjem št. zadeve 1.6. ZK-552/11-BM z dne 4.4.2012.
imetnik:

1. matična številka: 5227992000
   firma / naziv: ELEKTRO LJUBLJANA, podjetje za distribucijo električne energije, d.d.
   naslov: Slovenska cesta 056, 1000 Ljubljana
   začetek učinkovanja vpisa imetnika 27.06.2012 08:15:03

zveza - ID osnovnega položaja:

7465063

pravice / zaznambe pri izvedeni pravici / zaznambi:
Pri izvedeni pravici / zaznambi ni vpisana nobena pravica ali pravno dejstvo

VRHOVNO SODIŠČE
REPUBLIKE SLOVENIJE

Informacijski sistem eZK

Redni izpis iz zemljiške knjige

čas izdelave izpisa: 4.7.2019 - 10:40:28

Nepremičnina

tip nepremičnine: 1 - zemljiška parcela
vir ID znaka: 1 - zemljiški kataster
ID znak: parcela 1994 3037/8

katastrska občina 1994 DOBROVA **parcela** 3037/8 (ID 3930663)

Plombe:

Z nepremičnino ni povezana nobena zemljiškoknjižna zadeva, o kateri še ni pravnomočno odločeno.

Osnovni pravni položaj nepremičnine:

ID osnovnega položaja: 17026303
vrsta osnovnega položaja: 101 - vknjižena lastninska pravica
delež: 1/1
imetnik:

1. matična številka: 5854814000
   firma / naziv: REPUBLIKA SLOVENIJA
   naslov: Gregorčičeva ulica 020, 1000 Ljubljana
   začetek učinkovanja vpisa imetnika 24.02.2015 15:39:02

omejitve:
Vpisana ni nobena pravica ali pravno dejstvo, ki omejuje lastninsko pravico na nepremičnini

VRHOVNO SODIŠČE
REPUBLIKE SLOVENIJE

Informacijski sistem eZK

Redni izpis iz zemljiške knjige

čas izdelave izpisa: 4.7.2019 - 10:40:48

Nepremičnina

tip nepremičnine: 1 - zemljiška parcela
vir ID znaka: 1 - zemljiški kataster
ID znak: parcela 1994 3092/1

katastrska občina 1994 DOBROVA **parcela** 3092/1 (ID 1924435)

Plombe:

Z nepremičnino ni povezana nobena zemljiškoknjižna zadeva, o kateri še ni pravnomočno odločeno.

Osnovni pravni položaj nepremičnine:

ID osnovnega položaja: 8079115
vrsta osnovnega položaja: 101 - vknjižena lastninska pravica
delež: 1/1
imetnik:

1. matična številka: 5874025000
   firma / naziv: MESTNA OBČINA LJUBLJANA
   naslov: Mestni trg 001, 1000 Ljubljana
   začetek učinkovanja vpisa imetnika 09.07.2018 11:50:31

omejitve: **Opozorilo:** v primeru več omejitev z istim časom učinkovanja vpisa se vrstni red ugotovi na podlagi dodatnih opisov pri posamezni izvedeni pravici ali zaznambi.

ID omejitve	čas začetka učinkovanja	vrsta
19555350	09.07.2018 11:50:31	609 - zaznamba javnega dobra

Podrobni podatki o izvedenih pravicah in zaznambah:

ID pravice / zaznambe 19555350
čas začetka učinkovanja 09.07.2018 11:50:31
vrsta pravice / zaznambe 609 - zaznamba javnega dobra
glavna nepremičnina: **katastrska občina** 1994 DOBROVA **parcela** 1871/78 (ID 1085750)
podatki o vsebini pravice / zaznambe
organ, ki vodi postopek Mestna občina Ljubljana, Oddelek za gospodarske dejavnosti in promet
opr. št. postopka 7113-87/2014-724
dodatni opis:
Na podlagi pravnomočne Odločbe MOL, Oddelka za gospodarske dejavnosti in promet št. 7113-87/2014-724 z dne 26.3.2018, se pri nepremičninah, navedenih v Odločbi, vpiše zaznamba grajenega javnega dobra lokalnega pomena.
zveza - ID osnovnega položaja:
8079115

pravice / zaznambe pri izvedeni pravici / zaznambi:
Pri izvedeni pravici / zaznambi ni vpisana nobena pravica ali pravno dejstvo

VRHOVNO SODIŠČE
REPUBLIKE SLOVENIJE

Informacijski sistem eZK

Redni izpis iz zemljiške knjige

čas izdelave izpisa: 4.7.2019 - 10:41:06

Nepremičnina

tip nepremičnine: 1 - zemljiška parcela
vir ID znaka: 1 - zemljiški kataster
ID znak: parcela 1994 3092/3

katastrska občina 1994 DOBROVA **parcela** 3092/3 (ID 3941298)

Plombe:

Z nepremičnino ni povezana nobena zemljiškoknjižna zadeva, o kateri še ni pravnomočno odločeno.

Osnovni pravni položaj nepremičnine:

ID osnovnega položaja: 8079117
vrsta osnovnega položaja: 101 - vknjižena lastninska pravica
delež: 1/1
imetnik:

1. matična številka: *podatek ni vpisan*
   firma / naziv: Javno dobro
   naslov:
   začetek učinkovanja vpisa imetnika 01.01.1849 00:00:00

omejitve:
Vpisana ni nobena pravica ali pravno dejstvo, ki omejuje lastninsko pravico na nepremičnini

VRHOVNO SODIŠČE
REPUBLIKE SLOVENIJE

Informacijski sistem eZK

Redni izpis iz zemljiške knjige

čas izdelave izpisa: 4.7.2019 - 10:41:31

Nepremičnina

tip nepremičnine: 1 - zemljiška parcela
vir ID znaka: 1 - zemljiški kataster
ID znak: parcela 1994 3196

katastrska občina 1994 DOBROVA **parcela** 3196 (ID 1924436)

Plombe:

Z nepremičnino ni povezana nobena zemljiškoknjižna zadeva, o kateri še ni pravnomočno odločeno.

Osnovni pravni položaj nepremičnine:

ID osnovnega položaja: 8079144
vrsta osnovnega položaja: 101 - vknjižena lastninska pravica
delež: 1/1
imetnik:

1. matična številka: *podatek ni vpisan*
   firma / naziv: Javno dobro
   naslov:
   začetek učinkovanja vpisa imetnika 01.01.1849 00:00:00

omejitve:
Vpisana ni nobena pravica ali pravno dejstvo, ki omejuje lastninsko pravico na nepremičnini

VRHOVNO SODIŠČE
REPUBLIKE SLOVENIJE

Informacijski sistem eZK

Redni izpis iz zemljiške knjige

čas izdelave izpisa: 4.7.2019 - 10:43:09

Nepremičnina

tip nepremičnine: 1 - zemljiška parcela
vir ID znaka: 1 - zemljiški kataster
ID znak: parcela 2679 48/31

katastrska občina 2679 GRADIŠČE II **parcela** 48/31 (ID 959814)

Plombe:

Z nepremičnino ni povezana nobena zemljiškoknjižna zadeva, o kateri še ni pravnomočno odločeno.

Osnovni pravni položaj nepremičnine:

ID osnovnega položaja: 8474445
vrsta osnovnega položaja: 101 - vknjižena lastninska pravica
delež: 1/1
imetnik:

1. matična številka: *podatek ni vpisan*
   firma / naziv: Mestna občina Ljubljana
   naslov: Mestni trg 1, 1000 Ljubljana - dostava
   začetek učinkovanja vpisa imetnika 03.03.2004 09:19:00

omejitve:
Vpisana ni nobena pravica ali pravno dejstvo, ki omejuje lastninsko pravico na nepremičnini

VRHOVNO SODIŠČE
REPUBLIKE SLOVENIJE

Informacijski sistem eZK

Redni izpis iz zemljiške knjige

čas izdelave izpisa: 4.7.2019 - 10:43:51

Nepremičnina

tip nepremičnine: 1 - zemljiška parcela
vir ID znaka: 1 - zemljiški kataster
ID znak: parcela 2679 99/4

katastrska občina 2679 GRADIŠČE II **parcela** 99/4 (ID 1599285)

Plombe:

Z nepremičnino ni povezana nobena zemljiškoknjižna zadeva, o kateri še ni pravnomočno odločeno.

Osnovni pravni položaj nepremičnine:

ID osnovnega položaja: 6164083
vrsta osnovnega položaja: 101 - vknjižena lastninska pravica
delež: 1/1
imetnik:

1. matična številka: 5854814000
   firma / naziv: REPUBLIKA SLOVENIJA
   naslov: Gregorčičeva ulica 020, 1000 Ljubljana
   začetek učinkovanja vpisa imetnika 27.02.2013 11:24:32

omejitve: **Opozorilo:** v primeru več omejitev z istim časom učinkovanja vpisa se vrstni red ugotovi na podlagi dodatnih opisov pri posamezni izvedeni pravici ali zaznambi.

ID omejitve	čas začetka učinkovanja	vrsta
11319416	31.03.2011 09:31:00	415 - vknjižena neprava stvarna služnost
16225909	12.02.2014 08:12:08	609 - zaznamba javnega dobra

Podrobni podatki o izvedenih pravicah in zaznambah:

ID pravice / zaznambe 11319416
čas začetka učinkovanja 31.03.2011 09:31:00
vrsta pravice / zaznambe 415 - vknjižena neprava stvarna služnost
glavna nepremičnina: **katastrska občina** 2679 GRADIŠČE II **parcela** 99/4 (ID 1599285)
podatki o vsebini pravice / zaznambe
dodatni opis:
Na podlagi pogodbe o ustanovitvi služnostne pravice št. 351-24/2011-5 z dne 30.3.2011se vknjiži služnostna pravica izgradnje kanalizacije v obsegu 5,0 m2 in izgradnje javne razsvetljavev obsegu 70,0 m2 ter dostopa za potrebe izgradnje, nemotenega obratovanja, vzdrževanja in nadzora v skladu s projektom Območje tobačne tovarne-komunalna oprema in druga gospodarska javna infrastruktura-1.faza za dobo 30 let.
imetnik:

1. matična številka: *podatek ni vpisan*
   firma / naziv: Mestna občina Ljubljana
   naslov: Mestni trg 1, 1000 Ljubljana - dostava
   začetek učinkovanja vpisa imetnika 31.03.2011 09:31:00

zveza - ID osnovnega položaja:
6164083

pravice / zaznambe pri izvedeni pravici / zaznambi:
Pri izvedeni pravici / zaznambi ni vpisana nobena pravica ali pravno dejstvo

ID pravice / zaznambe 16225909
čas začetka učinkovanja 12.02.2014 08:12:08
vrsta pravice / zaznambe 609 - zaznamba javnega dobra
glavna nepremičnina: **katastrska občina** 2679 GRADIŠČE II **parcela** 99/4 (ID 1599285)
podatki o vsebini pravice / zaznambe
organ, ki vodi postopek Vlada Republike Slovenije
opr. št. postopka 47805-22/2013/3
dodatni opis:
nepremičnini se dodeli status javno dobro-javna železniška infrastruktura
zveza - ID osnovnega položaja:
6164083

pravice / zaznambe pri izvedeni pravici / zaznambi:
Pri izvedeni pravici / zaznambi ni vpisana nobena pravica ali pravno dejstvo

VRHOVNO SODIŠČE
REPUBLIKE SLOVENIJE

Informacijski sistem eZK

Redni izpis iz zemljiške knjige

čas izdelave izpisa: 4.7.2019 - 10:44:07

Nepremičnina

tip nepremičnine: 1 - zemljiška parcela
vir ID znaka: 1 - zemljiški kataster
ID znak: parcela 2679 99/50

katastrska občina 2679 GRADIŠČE II **parcela** 99/50 (ID 654724)

Plombe:

Z nepremičnino ni povezana nobena zemljiškoknjižna zadeva, o kateri še ni pravnomočno odločeno.

Osnovni pravni položaj nepremičnine:

ID osnovnega položaja: 6164306
vrsta osnovnega položaja: 101 - vknjižena lastninska pravica
delež: 1/1
imetnik:

1. matična številka: 5874025000
   firma / naziv: MESTNA OBČINA LJUBLJANA
   naslov: Mestni trg 001, 1000 Ljubljana
   začetek učinkovanja vpisa imetnika 02.03.2017 14:56:08

omejitve:
Vpisana ni nobena pravica ali pravno dejstvo, ki omejuje lastninsko pravico na nepremičnini

VRHOVNO SODIŠČE
REPUBLIKE SLOVENIJE

Informacijski sistem eZK

Redni izpis iz zemljiške knjige

čas izdelave izpisa: 4.7.2019 - 10:44:48

Nepremičnina

tip nepremičnine: 1 - zemljiška parcela
vir ID znaka: 1 - zemljiški kataster
ID znak: parcela 2679 176/1

katastrska občina 2679 GRADIŠČE II **parcela** 176/1 (ID 3912623)

Plombe:

Z nepremičnino ni povezana nobena zemljiškoknjižna zadeva, o kateri še ni pravnomočno odločeno.

Osnovni pravni položaj nepremičnine:

ID osnovnega položaja: 8507163
vrsta osnovnega položaja: 101 - vknjižena lastninska pravica
delež: 1/1
imetnik:

1. matična številka: *podatek ni vpisan*
   firma / naziv: Mestna občina Ljubljana grajeno javnio dobro
   naslov: Mestni trg 1, 1000 Ljubljana - dostava
   začetek učinkovanja vpisa imetnika 03.03.2004 09:19:00

omejitve: **Opozorilo:** v primeru več omejitev z istim časom učinkovanja vpisa se vrstni red ugotovi na podlagi dodatnih opisov pri posamezni izvedeni pravici ali zaznambi.

ID omejitve	čas začetka učinkovanja	vrsta
11282304	27.11.2009 13:16:00	415 - vknjižena neprava stvarna služnost
19167730	22.11.2017 11:56:56	415 - vknjižena neprava stvarna služnost

Podrobni podatki o izvedenih pravicah in zaznambah:

ID pravice / zaznambe 11282304
čas začetka učinkovanja 27.11.2009 13:16:00
vrsta pravice / zaznambe 415 - vknjižena neprava stvarna služnost
glavna nepremičnina: **katastrska občina** 2679 GRADIŠČE II **parcela** 124/15 (ID 721235)
podatki o vsebini pravice / zaznambe
dodatni opis:
Na podlagi dogovora o ureditvi stvarne služnosti na nepremičninah Mestne občine Ljubljana za že zgrajeno javno komunikacijsko omrežje in pripadajočo infrastrukturo Telekoma Slovenije d.d. z dne 29. 10. 2009se vknjiži stvarna služnost, ki obsega:
- graditev, postavitev in obratovanje komunikacijskega omrežja in pripadajoče infrastrukture;
- dostop do komunikacijskega omrežja in pripadajoče infrastrukture za potrebe njihovega obratovanja in vzdrževanja;
- odstranjevanje naravnih ovir pri graditvi, postavitvi, obratovanju in vzdrževanju komunikacijskega omrežja;

za dobro 30 let, šteto od dneva sklenitve dogovora oz. za čas trajanja javnega komunikacijskega omrežja.

imetnik:

1. matična številka: 5014018000
   firma / naziv: TELEKOM SLOVENIJE, d.d.
   naslov: Cigaletova ulica 015, 1000 Ljubljana
   začetek učinkovanja vpisa imetnika 27.11.2009 13:16:00

zveza - ID osnovnega položaja:
8507163

pravice / zaznambe pri izvedeni pravici / zaznambi:
Pri izvedeni pravici / zaznambi ni vpisana nobena pravica ali pravno dejstvo

ID pravice / zaznambe 19167730
čas začetka učinkovanja 22.11.2017 11:56:56
vrsta pravice / zaznambe 415 - vknjižena neprava stvarna služnost
glavna nepremičnina: **katastrska občina** 2682 BRDO **parcela** 1375/2 (ID 1934891)
podatki o vsebini pravice / zaznambe
dodatni opis:
Na podlagi Aneksa II k služnostni pogodbi - KK CENTER VIČ z dne 20.10.2006 s služnostno pogodbo - KK CENTER - VIČ z dne 4.8.2006 se vknjiži služnost:
- graditve, postavitve in obratovanja kabelske kanalizacije in telekomunikacijskih vodov v distribucijskih komunikacijskih omrežjih in pripadajoče infrastrukture,
- dostopa do kabelske kanalizacije in telekomunikacijskih vodov v distribucijskih komunikacijskih omrežjih in pripadajoče infrastrukture za potrebe njihovega obratovanja, vzdrževanja, popravil in nadzora,
- odstranjevanja naravnih ovir pri gradnji, postavitvi, obratovanju in vzdrževanju kabelske kanalizacije in telekomunikacijskih vodov v distribucijskih komunikacijskih omrežjih in pripadajoče infrastrukture, vse v korist imetnika.

imetnik:

1. matična številka: 1954598000
   firma / naziv: T - 2 družba za ustvarjanje, razvoj in trženje elektronskih komunikacij in opreme d.o.o.
   naslov: Verovškova ulica 064A, 1000 Ljubljana
   začetek učinkovanja vpisa imetnika 22.11.2017 11:56:56

zveza - ID osnovnega položaja:
8507163

pravice / zaznambe pri izvedeni pravici / zaznambi:
Pri izvedeni pravici / zaznambi ni vpisana nobena pravica ali pravno dejstvo

VRHOVNO SODIŠČE
REPUBLIKE SLOVENIJE

Informacijski sistem eZK

Redni izpis iz zemljiške knjige

čas izdelave izpisa: 4.7.2019 - 10:45:12

Nepremičnina

tip nepremičnine: 1 - zemljiška parcela
vir ID znaka: 1 - zemljiški kataster
ID znak: parcela 2679 176/9

katastrska občina 2679 GRADIŠČE II **parcela** 176/9 (ID 3206482)

Plombe:

Z nepremičnino ni povezana nobena zemljiškoknjižna zadeva, o kateri še ni pravnomočno odločeno.

Osnovni pravni položaj nepremičnine:

ID osnovnega položaja: 6163580
vrsta osnovnega položaja: 101 - vknjižena lastninska pravica
delež: 1/1
imetnik:

1. matična številka: *podatek ni vpisan*
   firma / naziv: Občina Ljubljana Vič-Rudnik Splošno ljudsko premoženje
   naslov:
   začetek učinkovanja vpisa imetnika 01.01.1849 00:00:00

omejitve: **Opozorilo:** v primeru več omejitev z istim časom učinkovanja vpisa se vrstni red ugotovi na podlagi dodatnih opisov pri posamezni izvedeni pravici ali zaznambi.

ID omejitve	čas začetka učinkovanja	vrsta
11246563	26.11.2009 13:01:00	415 - vknjižena neprava stvarna služnost

Podrobni podatki o izvedenih pravicah in zaznambah:

ID pravice / zaznambe 11246563
čas začetka učinkovanja 26.11.2009 13:01:00
vrsta pravice / zaznambe 415 - vknjižena neprava stvarna služnost
glavna nepremičnina: **katastrska občina** 2679 GRADIŠČE II **parcela** 176/11 (ID 518678)
podatki o vsebini pravice / zaznambe
dodatni opis:
Na podlagi dogovora o ureditvi stvarne služnosti na nepremičninah Mestne občine Ljubljana za že zgrajeno javno komunikacijsko omrežje in pripadajočo infrastrukturo Telekoma Slovenije d.d. z dne 29. 10. 2009
se vknjiži stvarna služnost, ki obsega:
- graditev, postavitev in obratovanje komunikacijskega omrežja in pripadajoče infrastrukture;
- dostop do komunikacijskega omrežja in pripadajoče infrastrukture za potrebe njihovega obratovanja in vzdrževanja;
- odstranjevanje naravnih ovir pri graditvi, postavitvi, obratovanju in vzdrževanju komunikacijskega omrežja;

za dobro 30 let, šteto od dneva sklenitve dogovora oz. za čas trajanja javnega komunikacijskega omrežja.

imetnik:

1. matična številka: 5014018000
   firma / naziv: TELEKOM SLOVENIJE, d.d.
   naslov: Cigaletova ulica 015, 1000 Ljubljana
   začetek učinkovanja vpisa imetnika 26.11.2009 13:01:00

zveza - ID osnovnega položaja:

6163580

pravice / zaznambe pri izvedeni pravici / zaznambi:

Pri izvedeni pravici / zaznambi ni vpisana nobena pravica ali pravno dejstvo

VRHOVNO SODIŠČE
REPUBLIKE SLOVENIJE

Informacijski sistem eZK

Redni izpis iz zemljiške knjige

čas izdelave izpisa: 4.7.2019 - 10:45:28

Nepremičnina

tip nepremičnine: 1 - zemljiška parcela
vir ID znaka: 1 - zemljiški kataster
ID znak: parcela 2679 176/10

katastrska občina 2679 GRADIŠČE II **parcela** 176/10 (ID 1057207)

Plombe:

Z nepremičnino ni povezana nobena zemljiškoknjižna zadeva, o kateri še ni pravnomočno odločeno.

Osnovni pravni položaj nepremičnine:

ID osnovnega položaja: 8507131
vrsta osnovnega položaja: 101 - vknjižena lastninska pravica
delež: 1/1
imetnik:

1. matična številka: *podatek ni vpisan*
   firma / naziv: Mestna občina Ljubljana grajeno javnio dobro
   naslov: Mestni trg 1, 1000 Ljubljana - dostava
   začetek učinkovanja vpisa imetnika 03.03.2004 09:19:00

omejitve: **Opozorilo:** v primeru več omejitev z istim časom učinkovanja vpisa se vrstni red ugotovi na podlagi dodatnih opisov pri posamezni izvedeni pravici ali zaznambi.

ID omejitve	čas začetka učinkovanja	vrsta
11282304	27.11.2009 13:16:00	415 - vknjižena neprava stvarna služnost
19167730	22.11.2017 11:56:56	415 - vknjižena neprava stvarna služnost

Podrobni podatki o izvedenih pravicah in zaznambah:

ID pravice / zaznambe 11282304
čas začetka učinkovanja 27.11.2009 13:16:00
vrsta pravice / zaznambe 415 - vknjižena neprava stvarna služnost
glavna nepremičnina: **katastrska občina** 2679 GRADIŠČE II **parcela** 124/15 (ID 721235)
podatki o vsebini pravice / zaznambe
dodatni opis:
Na podlagi dogovora o ureditvi stvarne služnosti na nepremičninah Mestne občine Ljubljana za že zgrajeno javno komunikacijsko omrežje in pripadajočo infrastrukturo Telekoma Slovenije d.d. z dne 29. 10. 2009se vknjiži stvarna služnost, ki obsega:
- graditev, postavitev in obratovanje komunikacijskega omrežja in pripadajoče infrastrukture;
- dostop do komunikacijskega omrežja in pripadajoče infrastrukture za potrebe njihovega obratovanja in vzdrževanja;
- odstranjevanje naravnih ovir pri graditvi, postavitvi, obratovanju in vzdrževanju komunikacijskega omrežja;

za dobro 30 let, šteto od dneva sklenitve dogovora oz. za čas trajanja javnega komunikacijskega omrežja.

imetnik:

1. matična številka: 5014018000
   firma / naziv: TELEKOM SLOVENIJE, d.d.
   naslov: Cigaletova ulica 015, 1000 Ljubljana
   začetek učinkovanja vpisa imetnika 27.11.2009 13:16:00

zveza - ID osnovnega položaja:
8507131

pravice / zaznambe pri izvedeni pravici / zaznambi:
Pri izvedeni pravici / zaznambi ni vpisana nobena pravica ali pravno dejstvo

ID pravice / zaznambe 19167730
čas začetka učinkovanja 22.11.2017 11:56:56
vrsta pravice / zaznambe 415 - vknjižena neprava stvarna služnost
glavna nepremičnina: **katastrska občina** 2682 BRDO **parcela** 1375/2 (ID 1934891)
podatki o vsebini pravice / zaznambe
dodatni opis:
Na podlagi Aneksa II k služnostni pogodbi - KK CENTER VIČ z dne 20.10.2006 s služnostno pogodbo - KK CENTER - VIČ z dne 4.8.2006 se vknjiži služnost:
- graditve, postavitve in obratovanja kabelske kanalizacije in telekomunikacijskih vodov v distribucijskih komunikacijskih omrežjih in pripadajoče infrastrukture,
- dostopa do kabelske kanalizacije in telekomunikacijskih vodov v distribucijskih komunikacijskih omrežjih in pripadajoče infrastrukture za potrebe njihovega obratovanja, vzdrževanja, popravil in nadzora,
- odstranjevanja naravnih ovir pri gradnji, postavitvi, obratovanju in vzdrževanju kabelske kanalizacije in telekomunikacijskih vodov v distribucijskih komunikacijskih omrežjih in pripadajoče infrastrukture, vse v korist imetnika.

imetnik:

1. matična številka: 1954598000
   firma / naziv: T - 2 družba za ustvarjanje, razvoj in trženje elektronskih komunikacij in opreme d.o.o.
   naslov: Verovškova ulica 064A, 1000 Ljubljana
   začetek učinkovanja vpisa imetnika 22.11.2017 11:56:56

zveza - ID osnovnega položaja:
8507131

pravice / zaznambe pri izvedeni pravici / zaznambi:
Pri izvedeni pravici / zaznambi ni vpisana nobena pravica ali pravno dejstvo

sž - projektivno podjetje ljubljana d.d.
projektiranje, inženiring, svetovanje
Ukmarjeva ulica 6, SI - 1000 Ljubljana
tel.: 01/ 300 76 00, fax.: 01/ 300 76 36

5.6 REDNI IZPISI IZ ZEMLJIŠKE KNJIGE (eZK)
(vse tangirane parcele – **območje služnosti**)

ZG50	**0098**	**007.2121**	**P.005**	

VRHOVNO SODIŠČE
REPUBLIKE SLOVENIJE

Informacijski sistem eZK

Redni izpis iz zemljiške knjige

čas izdelave izpisa: 4.7.2019 - 10:05:29

Nepremičnina

tip nepremičnine: 1 - zemljiška parcela
vir ID znaka: 1 - zemljiški kataster
ID znak: parcela 1725 3248

katastrska občina 1725 AJDOVŠČINA **parcela** 3248 (ID 1137352)

Plombe:

Z nepremičnino ni povezana nobena zemljiškoknjižna zadeva, o kateri še ni pravnomočno odločeno.

Osnovni pravni položaj nepremičnine:

ID osnovnega položaja: 3581667
vrsta osnovnega položaja: 101 - vknjižena lastninska pravica
delež: 1/1
imetnik:

1. matična številka: 5142733000
   firma / naziv: SLOVENSKE ŽELEZNICE, d.o.o.
   naslov: Kolodvorska ulica 011, 1000 Ljubljana
   začetek učinkovanja vpisa imetnika 16.10.2012 10:46:13

omejitve: **Opozorilo:** v primeru več omejitev z istim časom učinkovanja vpisa se vrstni red ugotovi na podlagi dodatnih opisov pri posamezni izvedeni pravici ali zaznambi.

ID omejitve	čas začetka učinkovanja	vrsta
18293842	20.09.2016 11:16:04	617 - zaznamba drugega pravnega dejstva

Podrobni podatki o izvedenih pravicah in zaznambah:

ID pravice / zaznambe 18293842
čas začetka učinkovanja 20.09.2016 11:16:04
vrsta pravice / zaznambe 617 - zaznamba drugega pravnega dejstva
glavna nepremičnina: **katastrska občina** 1723 VIČ **parcela** 61/3 (ID 2900643)
podatki o vsebini pravice / zaznambe
dodatni opis:
Na podlagi pravnomočno Ugotovitvenih odločb Občinske uprave Mestne občine Ljubljana, z dne 15.04.2016, se pri nepremičninah zaznamuje obstoj pravnega dejstva in sicer, da nepremičnine ležijo v zavarovanem območju Krajinski park Tivoli, Rožnik in Šišenski hrib, zavarovanem z Odlokom o krajinskem parku Tivoli, Rožnik in Šišenski hrib (Uradni list RS, št. 78/15).
zveza - ID osnovnega položaja:
3581667

pravice / zaznambe pri izvedeni pravici / zaznambi:
Pri izvedeni pravici / zaznambi ni vpisana nobena pravica ali pravno dejstvo